

- IMPIANTO IN PROGETTO**
- Aerogeneratori
 - Cavidotto di consegna
 - Cavidotti di collegamento
 - Posizione stazione TERNA da confermare
- VINCOLI PAESAGGISTICI**
- Are di interesse pubblico
 - Usi Civici
 - Centri Storici
 - Architetture Militari
 - Area rispetto 1000 m Architetture Militari
 - Monumenti Bizantini
 - Area rispetto 1000 m Monumento Bizantini
 - Ambiti Urbani
 - Area rispetto 2000 m Ambito Urbano Corigliano
 - Area rispetto 2000 m Ambito Urbano Cassano allo Ionio
 - Area rispetto 2000 m Ambito Urbano Terranova di Sibari
 - Area rispetto 2000 m Ambito Urbano Spezzano Albanese
 - Vincolo Archeologico
 - Area rispetto 1000m Vincolo Archeologico
 - Vincolo Architettonico
 - Territori coperti da boschi
 - Territori contermini ai laghi
 - Fascia rispetto corsi d'acqua
- LIMITI AMMINISTRATIVI**
- Limiti Comunali
- VINCOLI AMBIENTALI**
- Buffer 5000 m aree SIN
 - Buffer 5000m aree SIR
 - Buffer 5000 m aree ZPS
 - Buffer 5000 m aree SIC
 - Buffer 5000 m Parchi Nazionali
 - Buffer 5000 m Parchi Regionali
 - Buffer 5000 m Siti Rete Natura 2000
 - Buffer 5000 m Oasi e Riserve
 - Aree SIN
 - Aree SIR
 - Aree ZPS
 - Aree SIC
 - Siti Rete Natura 2000
 - Parchi Nazionali
 - Parchi Regionali
 - Oasi e Riserve
- RETE ECOLOGICA REGIONALE**
- Corridoi Ecologici
 - Nuovi Parchi
 - Parchi Esistenti
 - Siti di Importanza Comunitaria
- PIANO ASSETTO IDROGEOLOGICO REGIONE CALABRIA**
- Stato Attività
- Attiva
 - Inattiva
 - Quiescente
 - Stabilizzata
- Tipologia Fenomeni
- Colata
 - Colata Rapida
 - Complessa
 - Crollo
 - DGPV
 - Scorrimento
 - ZDSL
 - ZEI
 - ZFP
 - ZFS
- Area di Attenzione Idrografia
- Area di Attenzione Idrologica
- INVENTARIO FENOMENI FRANOSI (IFFI)**
- Frane
 - DGPV
 - Areae soggette a frane

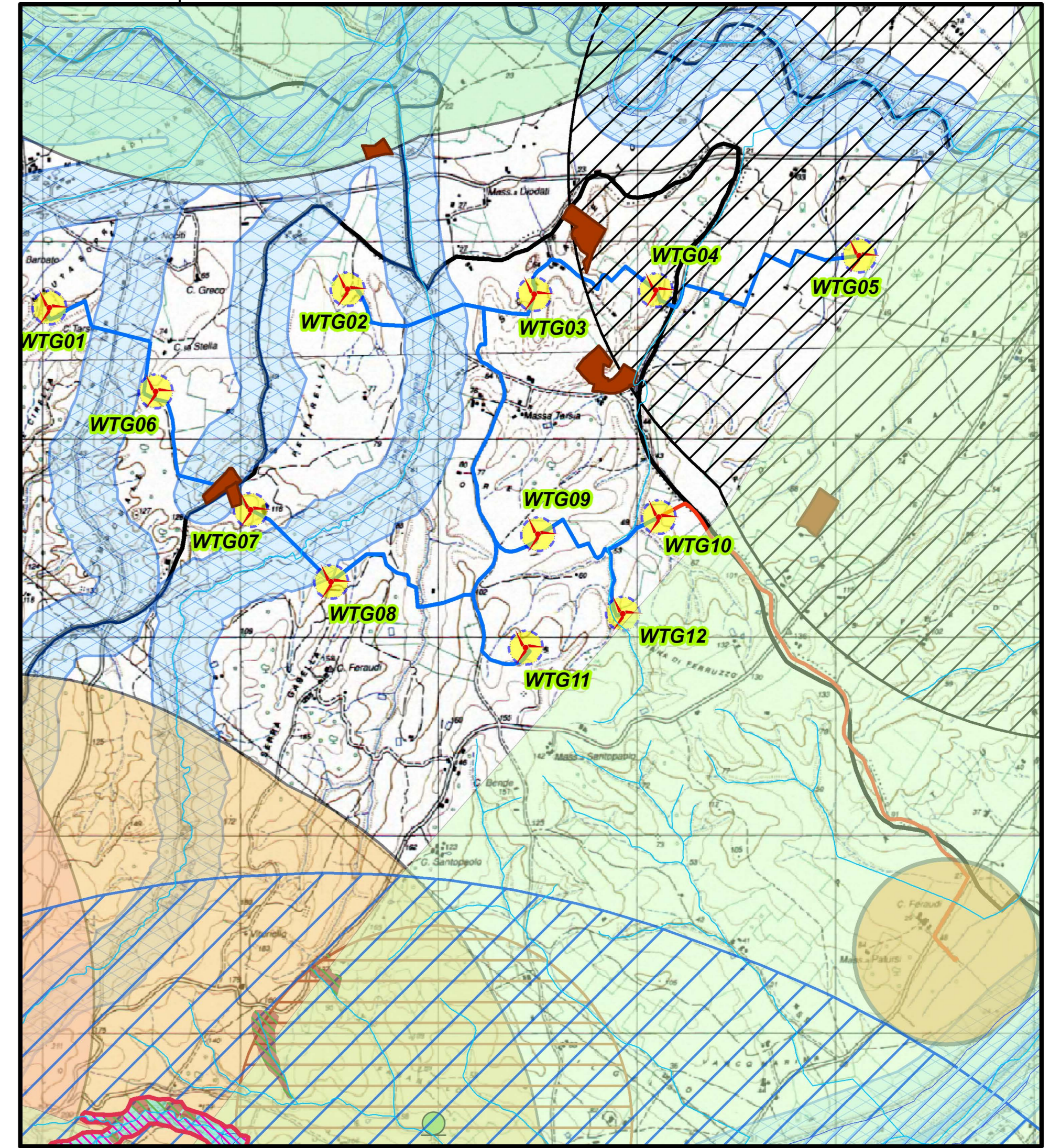
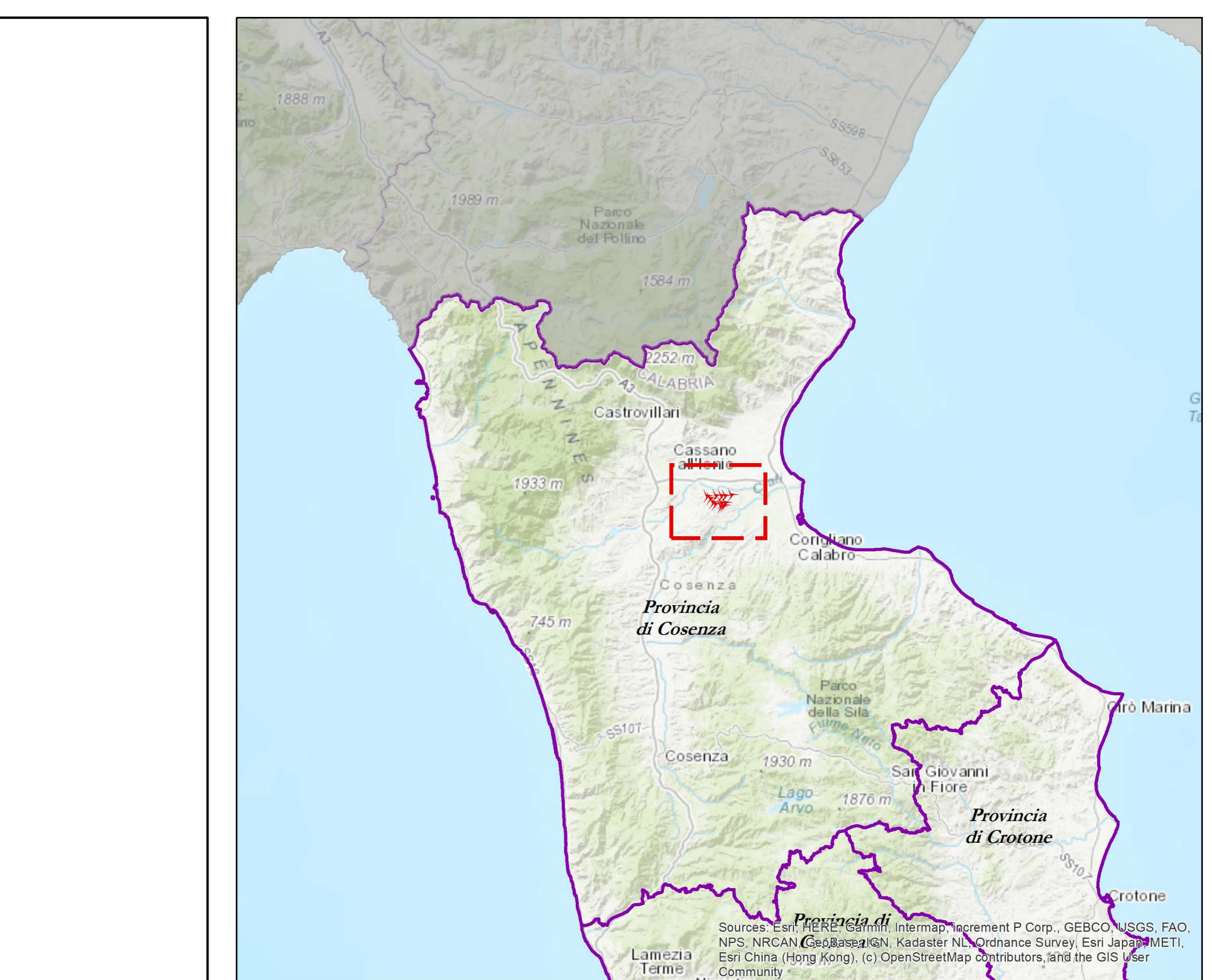

Regione CALABRIA

Provincia COSENZA

PROGETTO PER LA REALIZZAZIONE DI UN PARCO EOLICO E DELLE RELATIVE OPERE DI CONNESSIONE ALLA RTN

Comune di Terranova di Sibari
Località "Massetto Torio"

Comune di Spezzano Albanese
Località "Case Torio"

Comune di Corigliano-Rossano
Località "Aquilinara"

A. PROGETTO DEFINITIVO DELL'IMPIANTO, DELLE OPERE CONNESSE E DELLE INFRASTRUTTURE INDISPENSABILI

ELABORATI GRAFICI

Codice: TPS		Autorizzazione Unica ai sensi del D. Lgs 387/2003 e D. Lgs 152/2006	
N° elaborato: A.16.a.9		Carta di sintesi dei Vincoli	
N° Foglio: 1	tot. Fogli: AD	Formato: A0	Scala: 1:15.000
Progettazione		Tipo di documento	
Progettista		Progetto Definitivo	

Qair
ITALIA

Proprietà

ITW Terranova
ITW TERRANOVA Srl
Via del Gallitello, 89
85100 POTENZA (PZ)
P. IVA 02082800760

Rappresentante Legale Proprietario
Emmanuel MACQUERON

Data
Marzo 2022

Ing. VASSALEI Quirino

Ing. SPERANZA Carmine Antonio

Sp. Antonio

Revisión	Rev.	Data	Descrizione	Elaborato	Controllato	Approvato
1	01	03/2022	Emmissione	EM	QV/AS/DR	CE

ITW_TPS_A16a9 - carta di sintesi dei vincoli.pdf ITW_TPS_A16a9 - carta di sintesi dei vincoli.pdf
ITW TERRANOVA S.R.L. - Via del Gallitello, 89 - 85100 POTENZA (PZ) - Italia - Tel. +39 0971 283416 - P.I. 02082800760