





LEGENDA

-  Area impianto
-  Cavidotto AT (36 kV) di collegamento alla RTN

**PIANO TERRITORIALE PAESAGGISTICO REGIONALE
TAVOLA B - BENI PAESAGGISTICI**

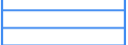
RICOGNIZIONE DELLE AREE TUTELATE PER LEGGE
(art. 134 co. 1 lett. b) e art. 142 co. 1 D. Lgs 42/2004)

-  c) protezione dei fiumi, torrenti, corsi d'acqua
-  g) protezione aree boscate



REGIONE LAZIO
PROVINCIA DI VITERBO
COMUNE DI VITERBO



Procedimento di Valutazione di Impatto Ambientale
ai sensi del D Lgs. 152/2006 e s.m.i.

IMPIANTO FOTOVOLTAICO "VITERBO 2"
DI POTENZA NOMINALE PARI A 30,229 MWac
E POTENZA DI PICCO PARI A 33,465 MW
CONNESSO ALLA RTN

Società proponente
ICA TEN SRL
Via Giorgio Pitacco, 7
00177 Roma (Italia)
C.F. / P.IVA 16455801007

Revisione	Data	Descrizione	GT Eseguito	MC Verificato	EL Validato	DLP Approvato
0/0	15/07/2022	Prima emissione per procedura di VIA				
Codice	Scala	Titolo elaborato				
ICA_000_TAV07B	1:5.000	P.T.P.R. Tavola B				

Le informazioni incluse in questo disegno sono proprietà di Ingenium Capital Alliance, S.L. (Spain). Qualsiasi totale o parziale riproduzione è proibita senza il consenso scritto di Capital Alliance.

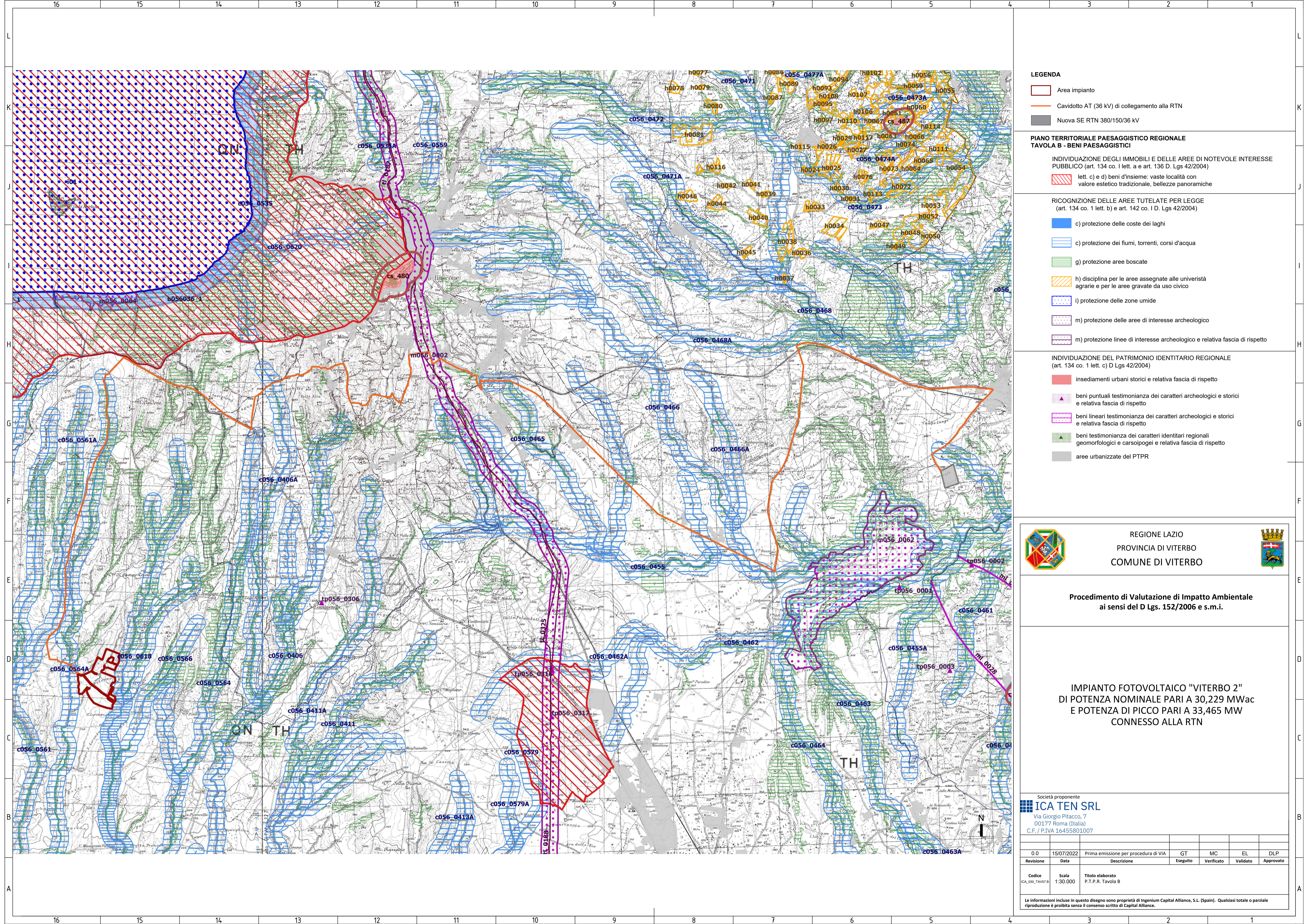

- LEGENDA**
- Area impianto
 - Cavidotto AT (36 kV) di collegamento alla RTN
 - Nuova SE RTN 380/150/36 kV
- PIANO TERRITORIALE PAESAGGISTICO REGIONALE
TAVOLA B - BENI PAESAGGISTICI**
- INDIVIDUAZIONE DEGLI IMMOBILI E DELLE AREE DI NOTEVOLE INTERESSE PUBBLICO (art. 134 co. 1 lett. a e art. 136 D. Lgs 42/2004)
- lett. c) e d) beni d'insieme: vaste località con valore estetico tradizionale, bellezze panoramiche
- RICOGNIZIONE DELLE AREE TUTELATE PER LEGGE (art. 134 co. 1 lett. b) e art. 142 co. 1 D. Lgs 42/2004)
- c) protezione delle coste dei laghi
 - c) protezione dei fiumi, torrenti, corsi d'acqua
 - g) protezione aree boscate
 - h) disciplina per le aree assegnate alle università agrarie e per le aree gravate da uso civico
 - i) protezione delle zone umide
 - m) protezione delle aree di interesse archeologico
 - m) protezione linee di interesse archeologico e relativa fascia di rispetto
- INDIVIDUAZIONE DEL PATRIMONIO IDENTITARIO REGIONALE (art. 134 co. 1 lett. c) D Lgs 42/2004)
- insediamenti urbani storici e relativa fascia di rispetto
 - beni puntuali testimonianza dei caratteri archeologici e storici e relativa fascia di rispetto
 - beni lineari testimonianza dei caratteri archeologici e storici e relativa fascia di rispetto
 - beni testimonianza dei caratteri identitari regionali geomorfologici e carsoipogei e relativa fascia di rispetto
 - aree urbanizzate del PTPR

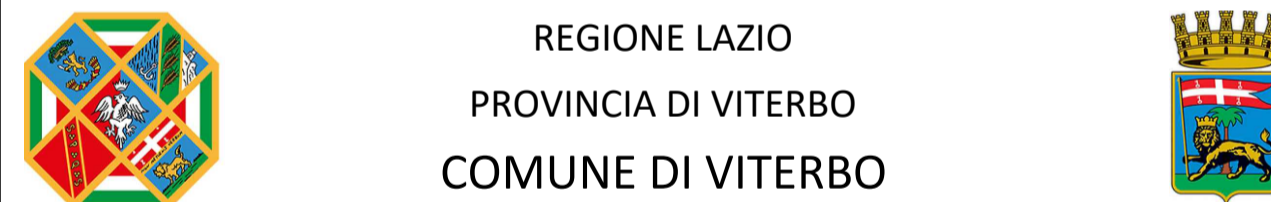

**Procedimento di Valutazione di Impatto Ambientale
ai sensi del D Lgs. 152/2006 e s.m.i.**

**IMPIANTO FOTOVOLTAICO "VITERBO 2"
DI POTENZA NOMINALE PARI A 30,229 MWac
E POTENZA DI PICCO PARI A 33,465 MW
CONNESSO ALLA RTN**

Società proponente
ICA TEN SRL
Via Giorgio Pitacco, 7
00177 Roma (Italia)
C.F. / P.IVA 16455801007

Revisione	Data	Descrizione	GT Eseguito	MC Verificato	EL Validato	DLP Approvato
0/0	15/07/2022	Prima emissione per procedura di VIA				

Codice ICA_000_TAV07/B
Scala 1:30.000
Titolo elaborato P.T.P.R. Tavola B

Le informazioni incluse in questo disegno sono proprietà di Ingenium Capital Alliance, S.L. (Spain). Qualsiasi totale o parziale riproduzione è proibita senza il consenso scritto di Capital Alliance.