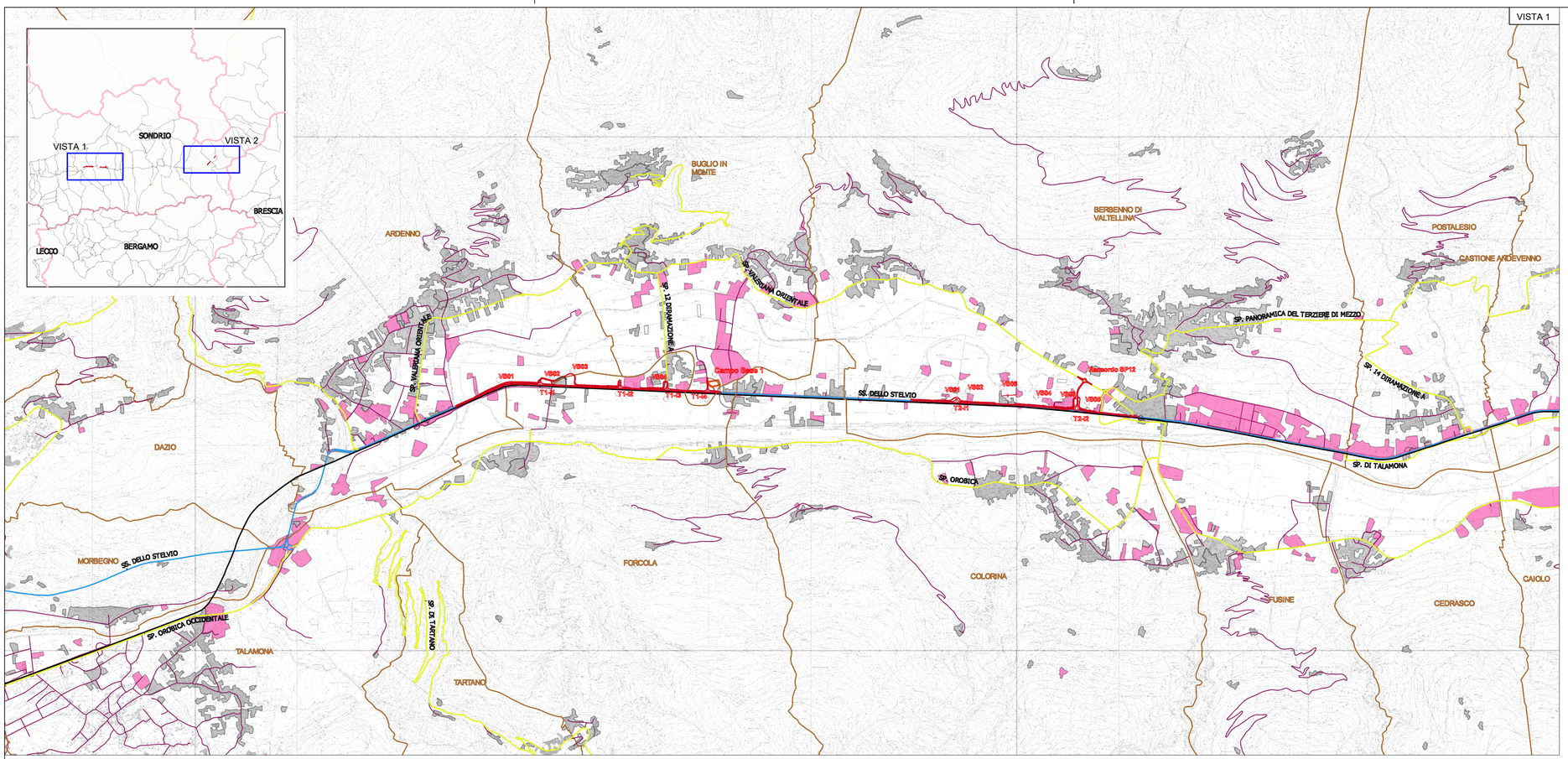

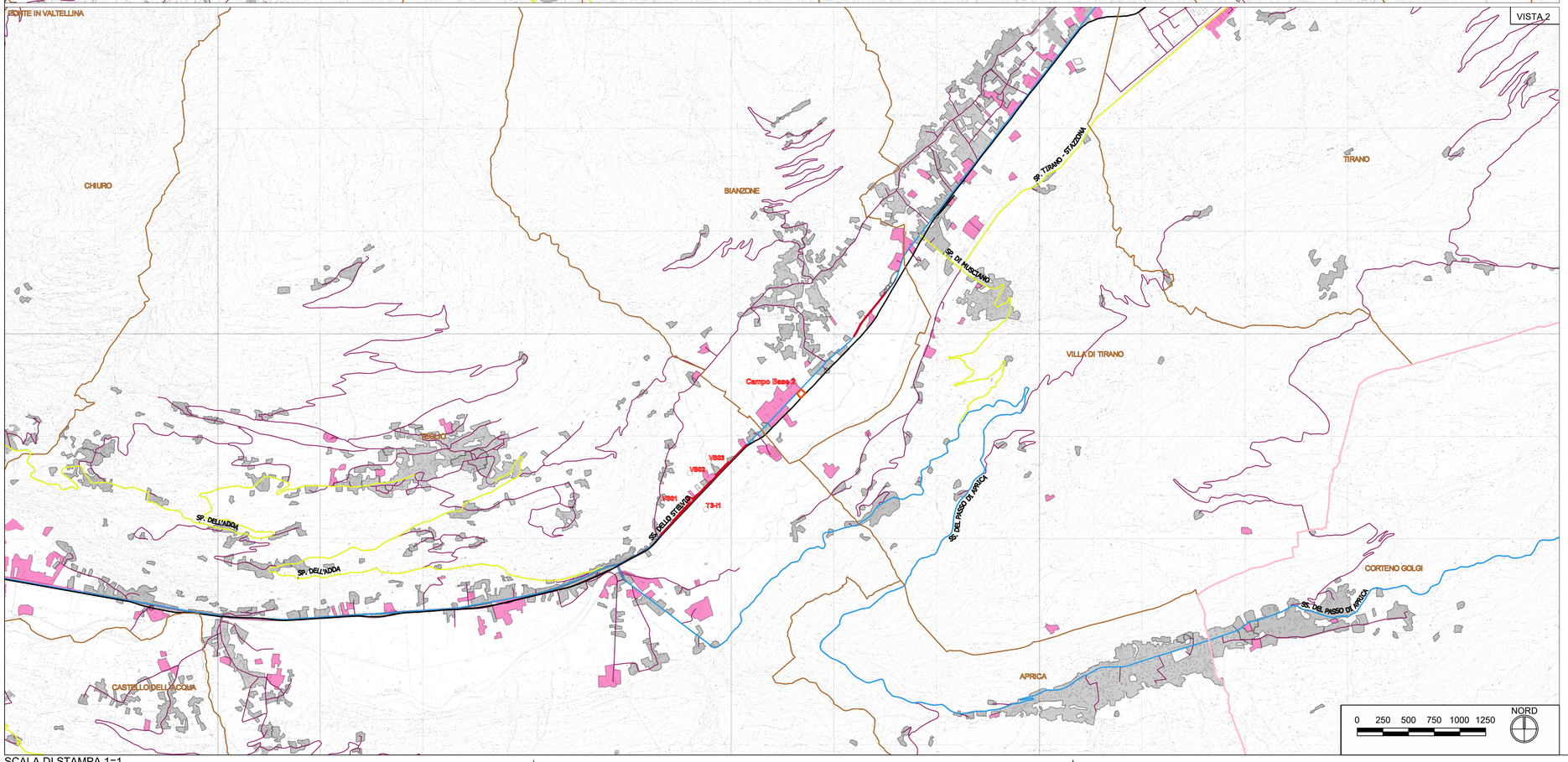

Legenda

- Tratte oggetto di intervento sulla SS38
- Interventi non oggetto del progetto in esame
- Area di cantiere
- VS01 Codifiche degli interventi puntuali

NOTA BENE: Per la definizione di dettaglio degli interventi in progetto si rimanda all'Elaborato T00IA00AMBPO01_A - Planimetria di progetto su foto aerea.

Infrastrutture esistenti (Geoportale Lombardia)

- Stazioni ferroviarie
- Rete ferroviaria
- Strade statali
- Strade provinciali
- Strade secondarie

Aree urbanizzate (DUSAF 6 Regione Lombardia)

- Tessuto residenziale
- Insediamenti industriali/commerciali

Limiti amministrativi

- Confini provinciali
- Confini comunali

ANAS Struttura Territoriale Lombardia

Lavori di allargamento in tratti saltuari della S.S. n°38
dal Km 18+200 al Km 68+300

PROGETTO DEFINITIVO

COD.SIL NOMSMI01070

PROGETTISTA

PINI SMART ENGINEERING

I PROGETTISTI:
Dott. Ing. Andrea Polli
Ordine degli Ingegneri della Provincia di Roma n.19540

IL RESPONSABILE DEL S.I.A.:

L'ARCHEOLOGO:
Dott.ssa Frida Occelli
Archeologa di prima fascia elenco MiC abilitato per Archeologia Preventiva

IL COORDINATORE PER LA SICUREZZA IN FASE DI PROGETTAZIONE:
Dott. Geol. Giampiero Carrieri
Ordine dei Geologi del Piemonte n.274

VISTO:
IL RESPONSABILE DEL PROCEDIMENTO : *Ing. Pietro Gualandi*
IL DIRETTORE DELL'ESECUZIONE DEL CONTRATTO: *Ing. Emanuele Fiorenza*

PROTOCOLLO — DATA

STUDIO PRELIMINARE AMBIENTE

Corografia generale ed organizzazione attuale del sistema infrastrutture

CODICE PROGETTO (PROGETTO / LIV. PROG. / N. PROG.)	NOME FILE T00IA00AMBCO01_A.dwg	REVISIONE	SCALA:
- - MSMI09 D 2101	CODICE ELAB. T00IA00AMBCO01	A	1:25.000

REV.	DESCRIZIONE	DATA	REDATTO	VERIFICATO	APPROVATO
A	*Emissione Progetto Definitivo*	*DICEMBRE 2022*	*M. Gaiaschi*	*F. Occelli*	*A. Polli*

SCALA DI STAMPA 1=1