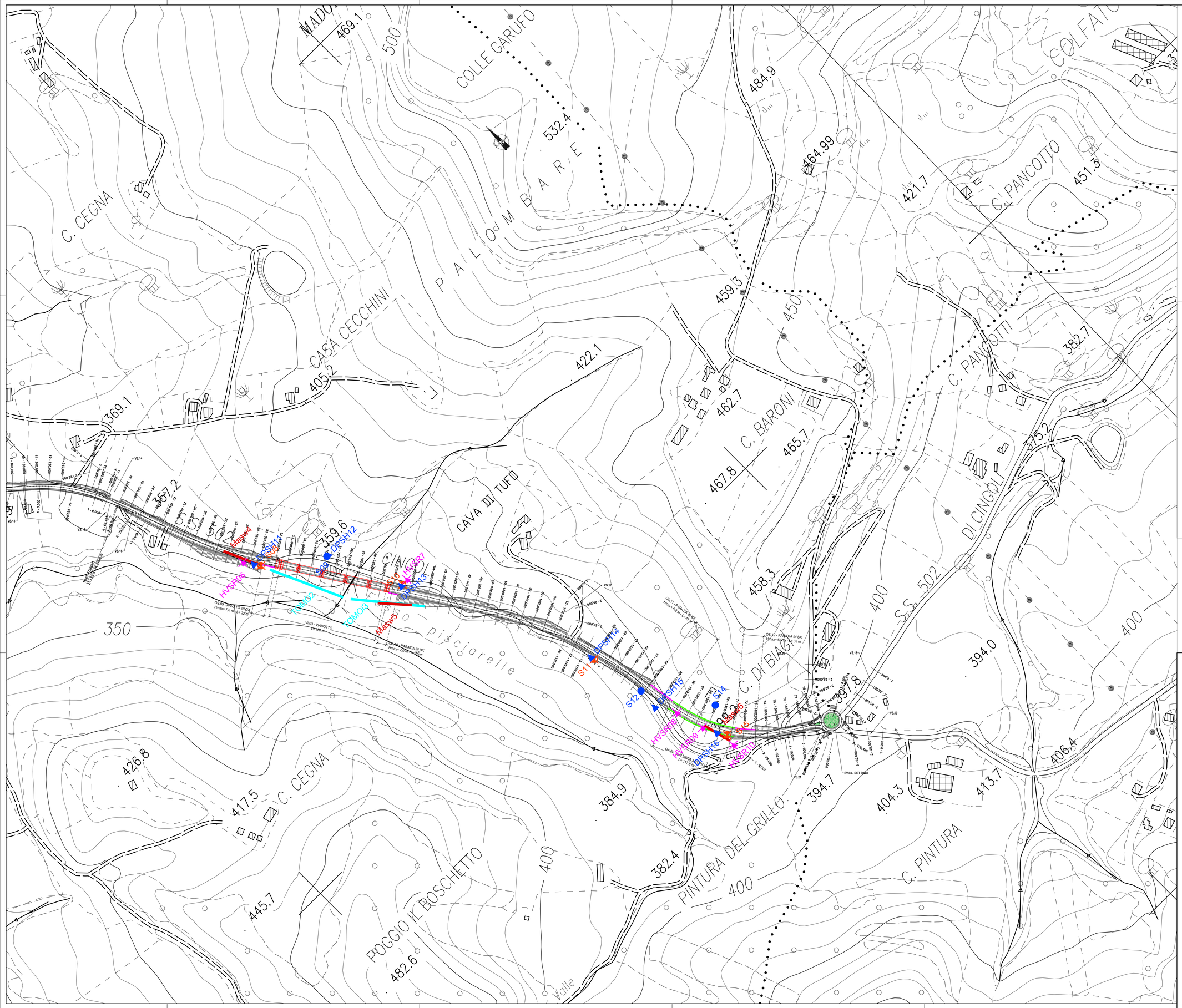

LEGENDA

- Sondaggi geognostici a carotaggio continuo attrezzati con tubazione piezometrica
- Sondaggi geognostici a carotaggio continuo
- Prove penetrometriche DPSH
- Prove di sismica passiva HVSR
- Stendimenti sismici tipo Masw

SOGGETTO ATTUATORE - Art.7 D.L. 11 novembre 2016, n. 205 (già art.15 ter del D.L. 17 ottobre 2016, n.189, convertito dalla L. 15 dicembre 2016, n.229)

ex OCDPC 408 / 2016 - art.4

OCDPC 475 / 2017 - art.3

anas GRUPPO FS ITALIANE

PNC – PNRR: Piano Nazionale Complementare al Piano Nazionale di Ripresa e Resilienza nei territori colpiti dal sisma 2009–2016, Sub–misura A4,"Investimenti sulla rete stradale statale"

Lavori di adeguamento e/o miglioramento tecnico funzionale della sezione stradale in t.s. e potenziamento delle intersezioni – 1° Stralcio lungo la S.S. n. 502 "Cingoli" – S.S. n. 78 "Picena" – Belforte del Chienti – Sarnano"

PROGETTO DI FATTIBILITA' TECNICO ECONOMICA

COORDINATORE PER LA SICUREZZA IN FASE DI PROGETTAZIONE
Ing. Marco Salvi
Ordine Ingegneri Provincia di Roma n. A30808

IL GEOLOGO
Dott. Geol. Marco Fangarezzi
Ordine dei Geologi della Regione Lazio n. 544

VISTO IL RESP. DEL PROCEDIMENTO
Ing. Massimo Tozzi

I PROGETTISTI SPECIALISTICI
Ing. Isidoro Guerrini
Ordine Ingegneri Provincia di Roma n. 15764
Ing. Moreno Panfili
Ordine Ingegneri Provincia di Perugia n. A2657
Dott. Ing. Giovanni C.Alfredo Dalenz Cultrera
Ordine Ingegneri Provincia di Roma n. 14069
Ing. Giuseppe Resta
Ordine Ingegneri Provincia di Roma n. 20629

PROGETTAZIONE ATI:
(Mandataria) GPI INGEGNERIA – GESTIONE PROGETTI INGEGNERIA srl
(Mandante) cooprogetti
(Mandante) engeko
(Mandante) SAIM Studio di Architettura e Ingegneria Srl

IL PROGETTISTA E RESPONSABILE DELL'INTEGRAZIONE DELLE PRESTAZIONI SPECIALISTICHE. (DPR207/10 ART 15 COMMA 2)
Dott. Ing. GIORGIO GUIDUCCI
Ordine Ingegneri Provincia di Roma n. 14035

Dott. Ing. Giorgio Guiducci Ingegneri Provincia di Roma n. 14035

PROTOCOLLO | DATA

GEOLOGIA E GEOTECNICA
PARTE GENERALE
Planimetria ubicazione indagini geognostiche
Tav. 2 di 2

CODICE PROGETTO (PROGETTO / LIV.PROG. / ANNO)	NOME FILE T01GE00GEOPU02B	REVISIONE	SCALA
	CODICE ELAB. T01GE00GEOPU02	B	1:2000

REV.	DESCRIZIONE	DATA	REDATTO	VERIFICATO	APPROVATO
D					
C					
B	Riemissione a seguito di aggiornamento E.P. 2022/2	29/06/22	Marioni	M.Leonardi	G.Guiducci
A	Emissione a seguito di CdS	Giugno '22	Marioni	M.Leonardi	G.Guiducci