

LEGENDA

- ASSE TRACCIATO
- CIGLI TRACCIATI
- GALLERIA ARTIFICIALE
- VIADOTTO
- VIABILITA' SECONDARIA

LEGENDA

- Sondaggi geognostici con prelievo di campioni per la caratterizzazione ambientale delle terre e rocce da scavo
- Sondaggi geognostici con prelievo di campioni per la caratterizzazione ambientale delle terre e rocce da scavo e per la caratterizzazione delle acque sotterranee

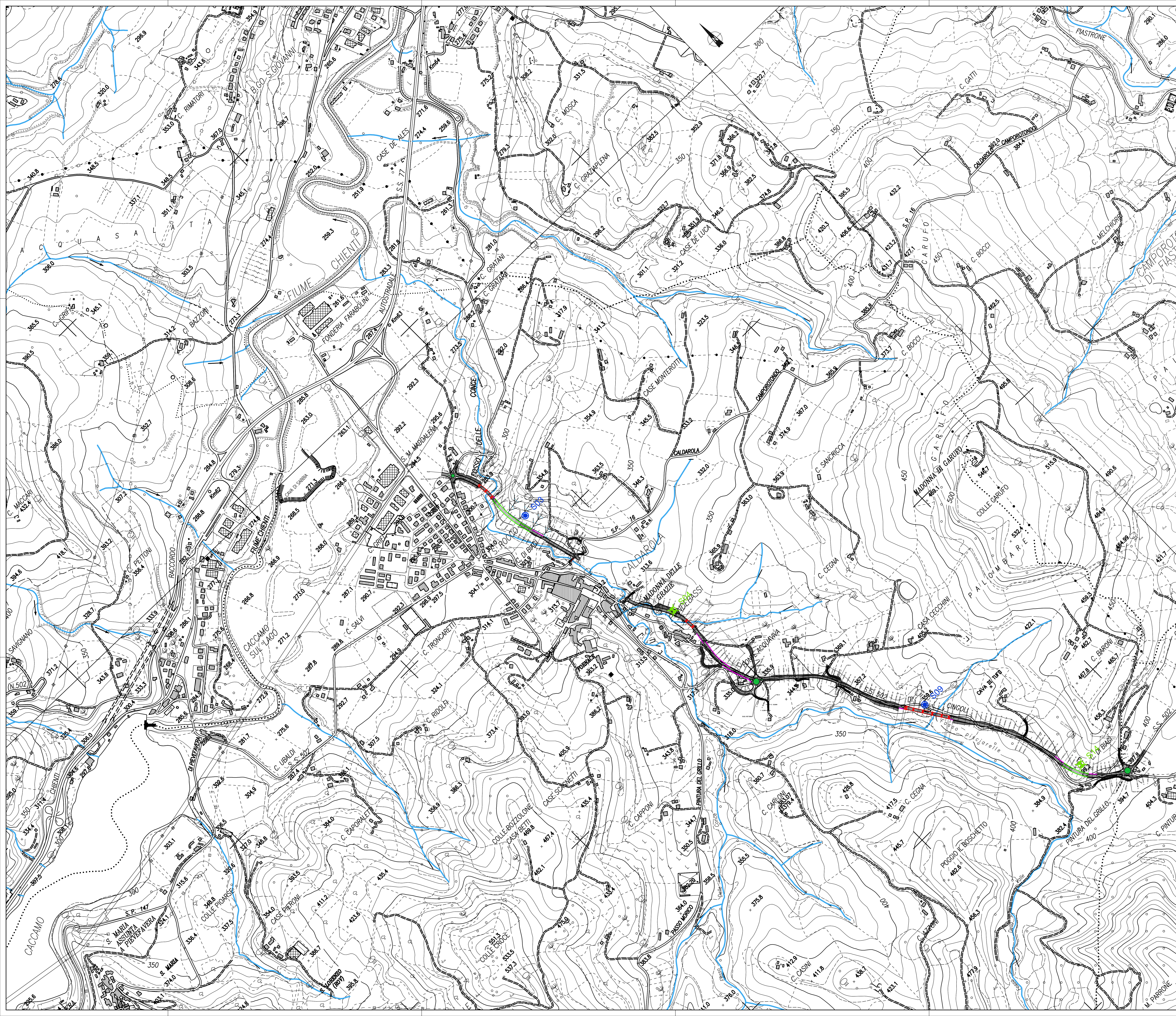

SOGGETTO ATTUATORE - Art.7 D.L. 11 novembre 2016, n. 205 (già art.15 ter del D.L. 17 ottobre 2016, n.189, convertito dalla L. 15 dicembre 2016, n.229)
 ex OCDCP 408/2016 - art.4
 OCDCP 475/2017 - art.3

PNC - PNRR: Piano Nazionale Complementare al Piano Nazionale di Ripresa e Resilienza nei territori colpiti dal sisma 2009-2016, Sub-misura A4, "Investimenti sulla rete stradale statale"
 Lavori di adeguamento e/o miglioramento tecnico funzionale della sezione stradale in t.s. e potenziamento delle intersezioni - 1' Stralci lungo la S.S. n. 502 "Cingoli" - S.S. n. 78 "Picena" - Belforte del Chienti - Sarnano"

PROGETTO DI FATTIBILITA' TECNICO ECONOMICA

COORDINATORE PER LA SICUREZZA IN FASE DI PROGETTAZIONE Ing. Marco Galvi Ordine Ingegneri Provincia di Roma n. A30808	PROGETTISTI (SPECIALE) Ing. Isidoro Guerini Ordine Ingegneri Provincia di Roma n. 15764	PROGETTAZIONE ATT. (Mandatario) GP INGEGNERIA GESTIONE PROGETTI INGEGNERIA s.r.l.
IL GEOLOGO Dott. Geol. Alfredo Dalera Ordine Ingegneri della Regione Lazio n. 11111 Visto il RESP. DELL'INTELLIGIBILITA' DEL PROGETTO Ing. Meno Marconi	PROGETTISTI (SPECIALE) Ing. Moreno Puffi Ordine Ingegneri Provincia di Perugia n. A2857	PROGETTAZIONE ATT. (Mandatario) cooprogetti engeko
PROTOCOLLO DATA	PROGETTAZIONE ATT. (Mandatario) Dott. Ing. GIORGIO GUIDUCCI Ordine Ingegneri Provincia di Roma n. 14059	PROGETTAZIONE ATT. (Mandatario) Dott. Ing. GIORGIO GUIDUCCI Ordine Ingegneri Provincia di Roma n. 14059

PIANO GESTIONE DELLE TERRE
Planimetria ubicazione punti di campionamento ambientale

CODICE PROGETTO	NOME FILE	REVISIONE	SCALA
PROGETTO	T01GE00GEOPL01B	B	1:5.000
PROGETTO	LIV. PROG. ANNO		
PROGETTO	CODICE ELAB.		
D			
C			
B	Rientrasione a seguito di aggiornamento E.P. 2022/2	29/06/22	Mariani, M.Leonardi, G.Guiducci
A	Emissione a seguito di CdS	Giugno '22	Mariani, Leonardi, Guiducci
REV.	DESCRIZIONE	DATA	REDAITTO VERIFICATO APPROVATO