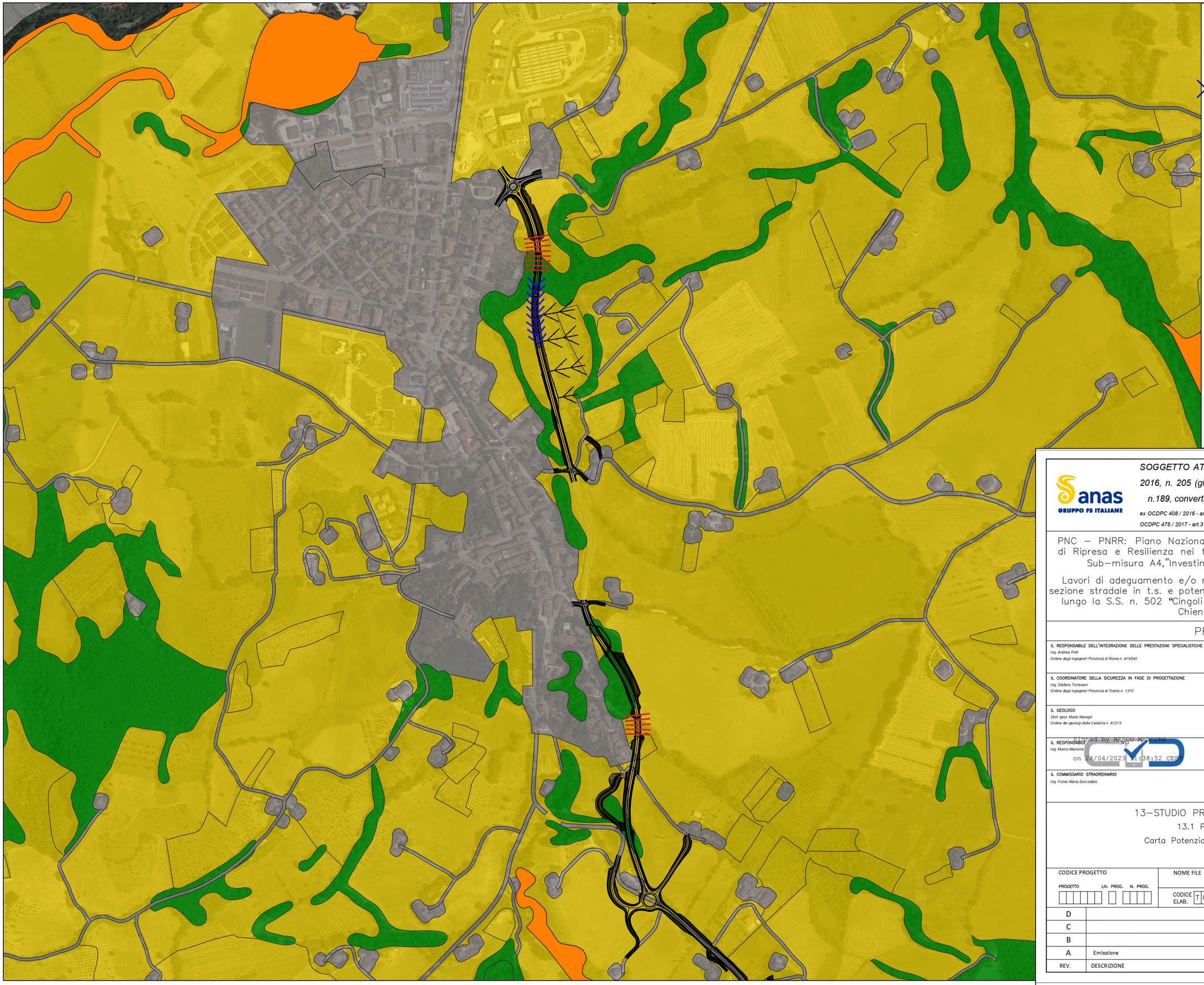

Legenda

- Tracciato stradale e area d'intervento
- Viadotti
- Galleria
- Corsi d'acqua

Aree SIC

- IT5330011
- IT5330017

Aree ZPS

- IT5330027
- IT5330029

Aree protette

- PN Monti Sibillini

Habitat prioritari

- 91AA Boschi orientali di quercia bianca

Uso del suolo

- Boschi
- Aree agricole
- Aree urbane

anas
GRUPPO FS ITALIANE

SOGGETTO ATTUATORE - Art.7 D.L. 11 novembre 2016, n. 205 (già art.15 ter del D.L. 17 ottobre 2016, n.189, convertito dalla L. 15 dicembre 2016, n.229)

ex OCDPC 408 / 2016 - art.4

OCDPC 475 / 2017 - art.3

PNC – PNRR: Piano Nazionale Complementare al Piano Nazionale di Ripresa e Resilienza nei territori colpiti dal sisma 2009–2016, Sub–misura A4,"Investimenti sulla rete stradale statale"

Lavori di adeguamento e/o miglioramento tecnico funzionale della sezione stradale in t.s. e potenziamento delle intersezioni – 1° Stralcio lungo la S.S. n. 502 "Cingoli" – S.S. n. 78 "Picena" – Belforte del Chienti – Sarnano"

PROGETTO

IL RESPONSABILE DELL'INTEGRAZIONE DELLE PRESTAZIONI SPECIALISTICHE
Ing. Andrea Poili
Ordine degli ingegneri Provincia di Roma n. A19540

IL COORDINATORE DELLA SICUREZZA IN FASE DI PROGETTAZIONE
Ing. Stefano Torresani
Ordine degli ingegneri Provincia di Trento n. 1370

IL GEOLOGO
Dott. geol. Mario Maragò
Ordine dei geologi della Calabria n. A1213

IL RESPONSABILE UNICO
Ing. Marco Mancina

IL COMMISSARIO STRAORDINARIO
Ing. Fulvio Maria Soccodato

ATI DI PROGETTAZIONE
Mandataria
PINI SMART ENGINEERING
Mandante
SG ENGINEERING s.r.l.

AGRONOMO
Dott. Forestale Piergiorgio Ciarlantini
Ordine Dottori Agronomi e Dottori Forestali delle Marche n. 511
Piergiorgio Ciarlantini

IMPRESA
APULIA

Signed by MARCO MANCINA
on 24/04/2023 11:38:52 CEST

13–STUDIO PRELIMINARE AMBIENTALE

13.1 PARTE GENERALE

Carta Potenziale Incidenza Tav.1 di 2

CODICE PROGETTO	NOME FILE	REVISIONE	SCALA:
PROGETTO / LIV. PROG. / N. PROG.	T01IA00AMBCT05_		
	CODICE ELAB. T01 I A00 AMB C T05	A	1:5000

REV.	DESCRIZIONE	DATA	REDATTO	VERIFICATO	APPROVATO
D					
C					
B					
A	Emissione	Aprile '23	P. Ciarlantini	A. Ardito	G. Simeone