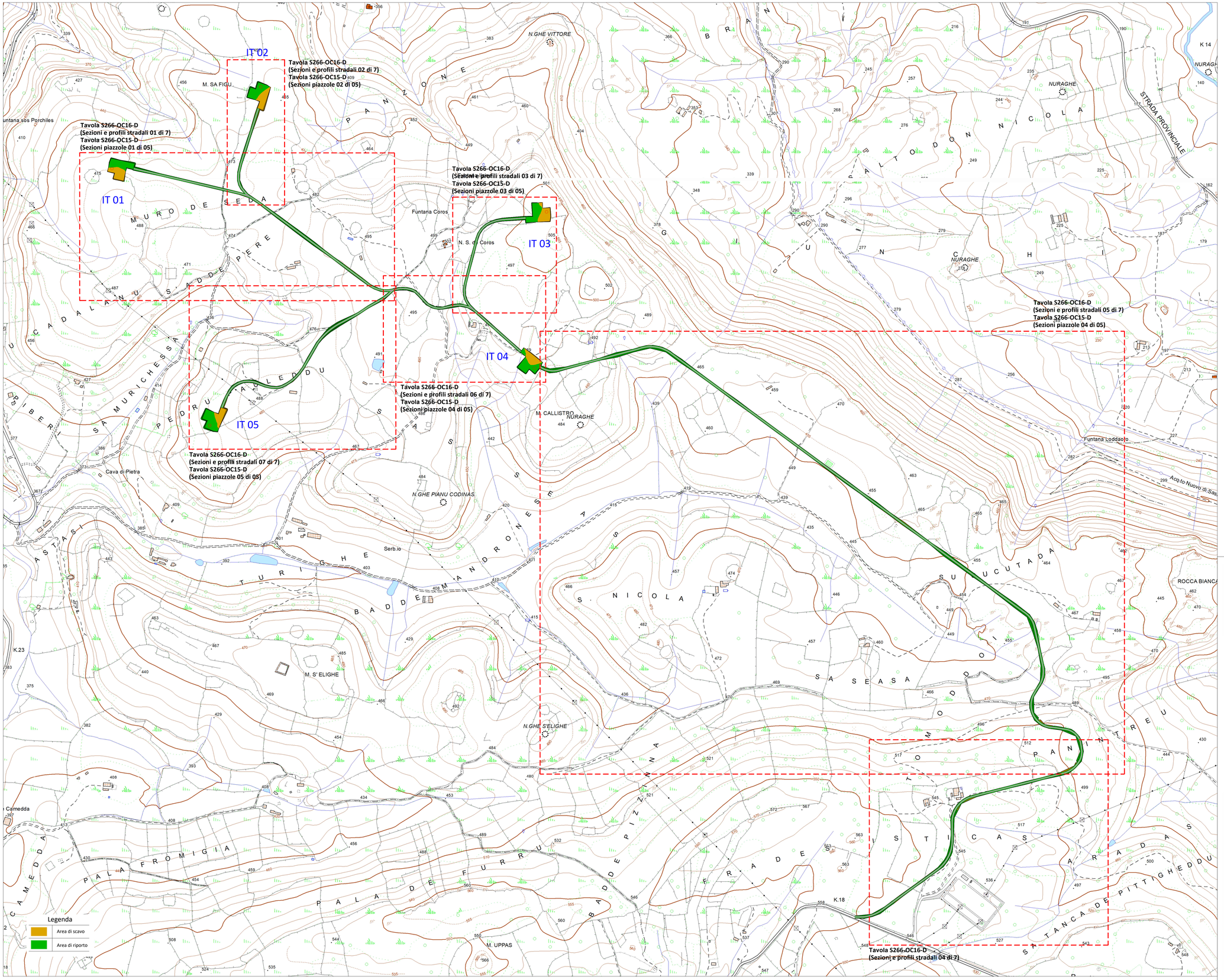

Firmato digitalmente da: Gianluca Veneroni
Data: 31/05/2023 15:41:11

COMMITTENTE

GRV Green Resources Value

GRV WIND SARDEGNA 6 S.R.L.
Via Durini, 9 Tel. +39.02.50043159
20122 Milano PEC: grvwindsardegna6@legalmail.it

GRV WIND SARDEGNA 6 S.R.L.

PROGETTISTI

INSE Ingegneria & Servizi

INSE S.r.l.
Viale Michelangelo,71
80129 Napoli
Tel. 081.579.7998
Mail: tecnico@insesrl.it

Amm. Francesco Di Maso
Ing. Nicola Galdiero
Ing. Pasquale Esposito

Collaboratori:
Geol. S.Trautu
Dott. F. Mascia
Dott. M. Medda
Ing. V. Tuzzio
Arch. C. Gaudiero
Arch. C. Pisco
Ing. F. Quarto

REGIONE SARDEGNA | PROVINCIA SASSARI | ITTIRI

PROGETTO

PROGETTO DEFINITIVO PER LA REALIZZAZIONE DI UN PARCO EOLICO DENOMINATO "LUXI" COMPOSTO DA 5 AEROGENERATORI DA 7.2 MW, PER UNA POTENZA COMPLESSIVA DI 36 MW SITO NEL COMUNE DI ITTIRI (SS), CON OPERE DI CONNESSIONE NEL COMUNE DI ITTIRI (SS)

ELABORATO

Titolo:

PLANIMETRIA STRADE E PIAZZOLE DI NUOVA COSTRUZIONE

Tav. / Doc: OC 14

Codice elaborato: **HS266-OC14-D**

Scala / Formato: 1:5.000/ 1060x690

REV.	DATA	DESCRIZIONE	ELABORAZIONE	VERIFICA	APPROVAZIONE
01	APRILE 2023	PRIMA EMISSIONE			GRV WIND SARDEGNA 6 Srl