

Provincia di Campobasso

Piano Territoriale di Coordinamento Provinciale
"Il Percorso per lo Sviluppo Sostenibile del Molise"

Matrice Ambientale

TAV. A **Piani Paesistici e aree boschive** Rapporto 1:100.000

Presidente della Provincia di Campobasso: Nicola D'Ascanio Ass. Assetto del Territorio: Pierpaolo Nagni

Progettazione a cura dell'Ufficio di Piano
 Dirigente - Coordinamento tecnico amministrativo: Arch. G. Iannelli
 Resp. del Proced.: Arch. G. Russo Geol. Roberto Iafelice
 Progettazione: Ing. G. Grasso Arch. N. Petrella Arch. Giuseppe Russo
 Consulenza ambientale specifica: Società GAIA

LEGENDA

- Piano Paesistico di Area Vasta n. 1
- Piano Paesistico di Area Vasta n. 2
- Piano Paesistico di Area Vasta n. 3
- Elenco acque inserite nell'elenco del RD 1903

Aree boschive

- 3.1.1. Boschi di latifoglie
- 3.1.2. Boschi di conifere
- 3.1.3. Boschi misti
- 3.2.1. Aree a pascolo naturale
- 3.2.2. Brughiere e cespuglieti
- 3.2.4. Aree a vegetazione boschiva ed arbustiva in evoluzione

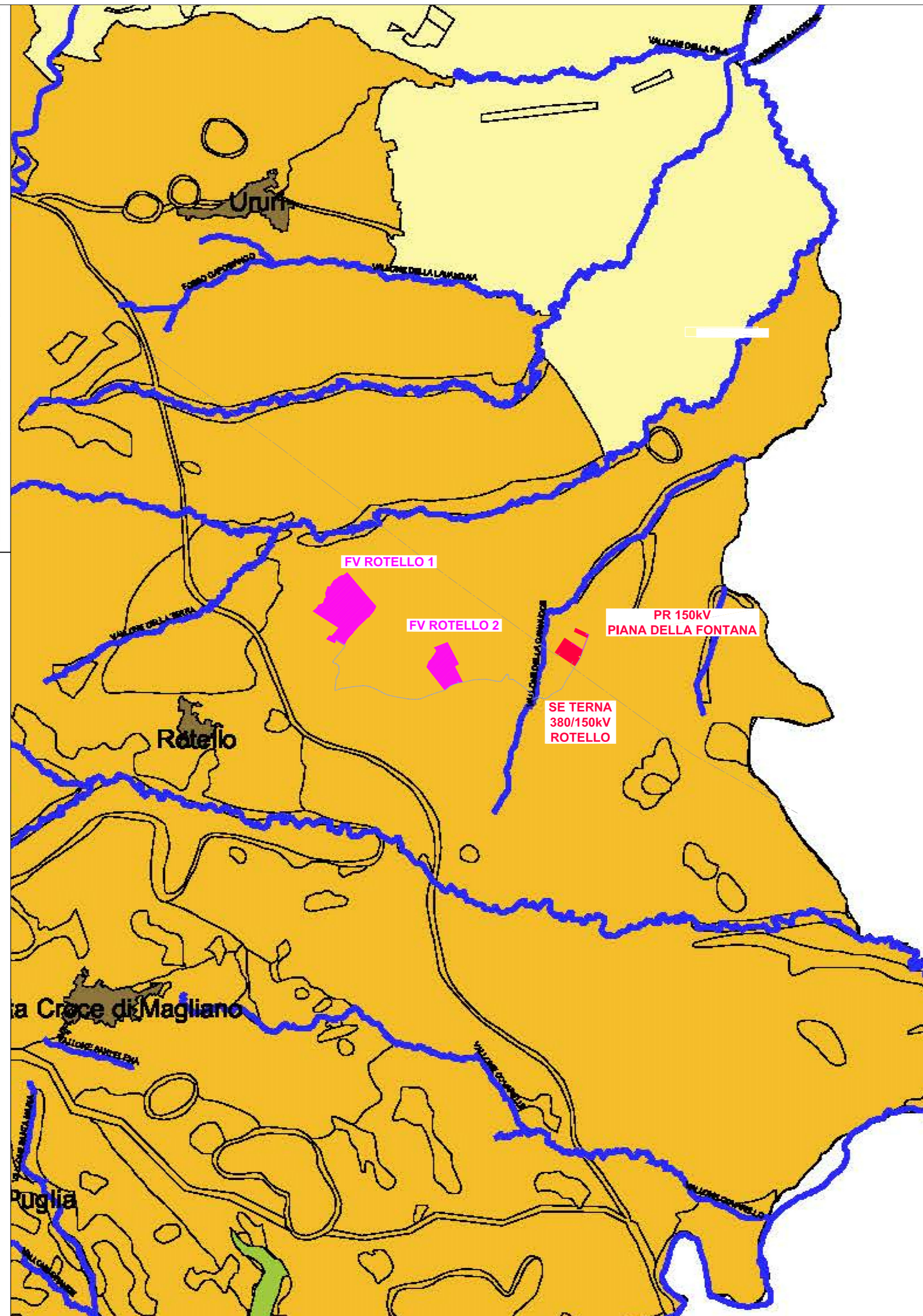

LEGENDA GENERALE

- LINEE AEREE 380kV ESISTENTI
- LINEA INTERRATA 30 kV IN PROGETTO
- CAVO AT 150kV IN PROGETTO
- AREA STAZIONI ELETTRICHE E CABINE PRIMARIE 150kV
- AREE PARCO FOTOVOLTAICO

A	09/07/21	Vignoli	Bolognesi	Borghioni	Emissione per autorizzazione				
REVISIONE	DATA	ELABORATO	VERIFICATO	APPROVATO	DESCRIZIONE				
					ROTELLO				
BRULLI service					TITOLO INQUADRAMENTO SU PIANIFICAZIONE URBANISTICA E VINCOLI				
SCALA	FORMATO	FOGLIO / DI	N. DOCUMENTO						
1 : 50.000	A1	3 / 3	0 4 0 3 5 A						