

Carta delle presenze archeologiche su base IGM

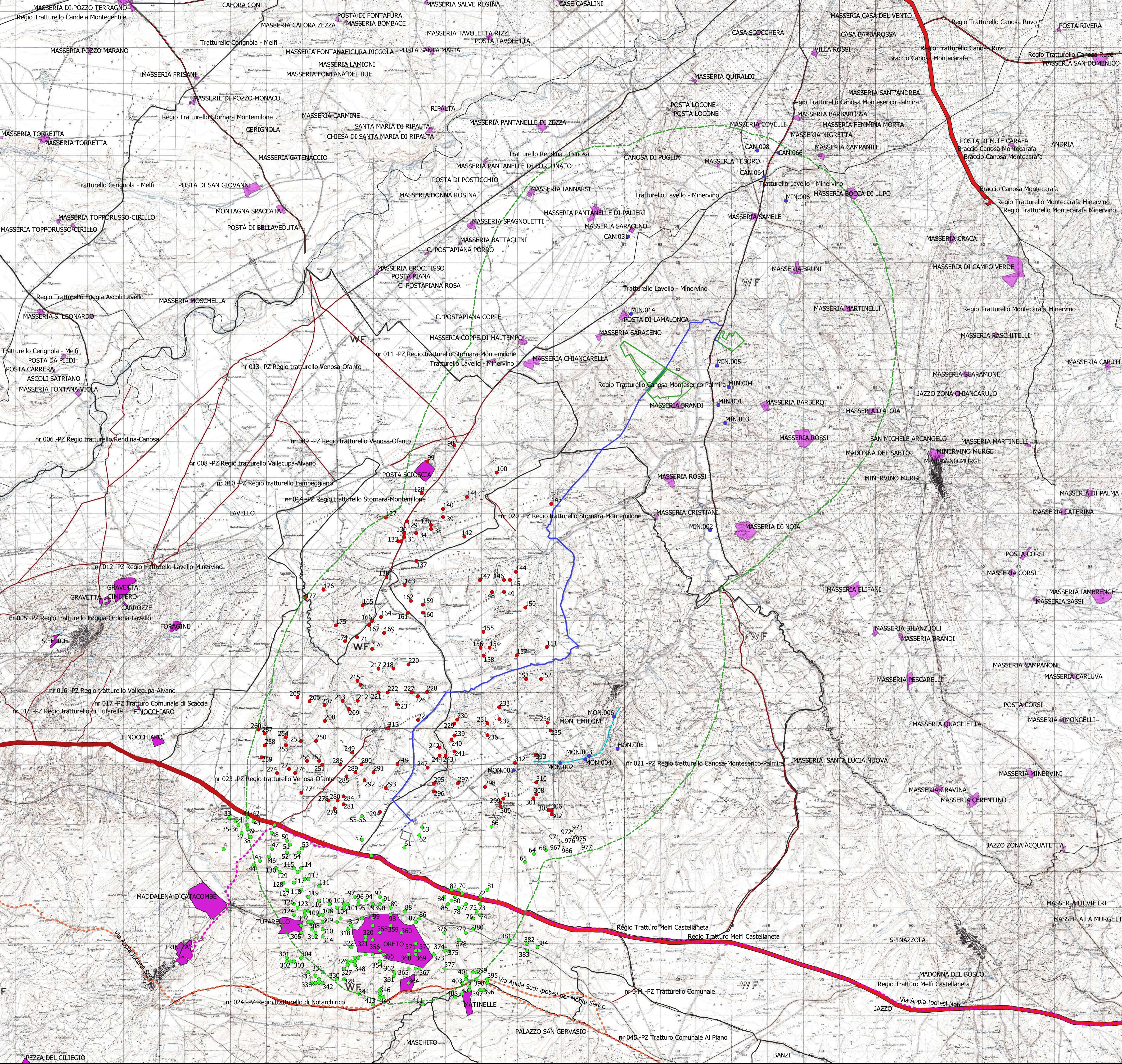

- Impianto Loc. Scapanizza
- Impianto FV
- cavidotto in MT
- cavidotto in AT
- cabina elevazione
- SE TERNA Montemilone
- BUFFER 5KM MINERVINO
- Siti Basilicata
 - Siti Aufidus
 - Schede SABAP
- Ager Venusinus II
- Venusia I
- Via Appia_Ipotesi Nord_Marchi_2019
- Acquedotto Romano
- Via Appia_Ipotesi Sud_Marchi_2019
- Beni-Paesaggistici-art-142-let-m-ope-legis
- aree archeologiche tutelate per decreto
- tratturi tutelati per decreto
- Siti Puglia
 - Siti Puglia
 - Tratturi vincolati Puglia
 - confini comunali

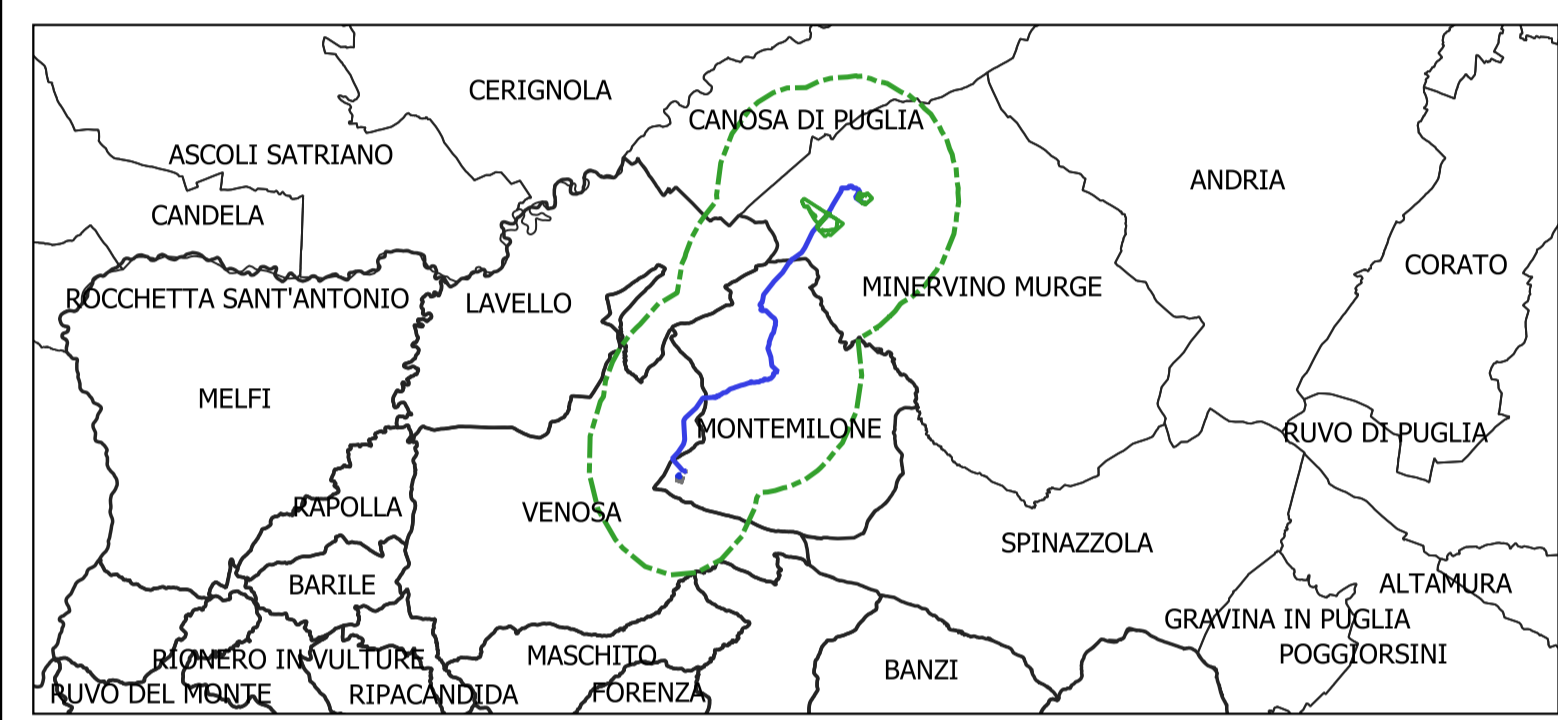

REGIONE PUGLIA 	PROVINCIA DI BARLETTA-ANDRIA-TRANI 	COMUNE DI MINERVINO 
SCAPANIZZA		
Denominazione impianto: Comune di Minervino (BT) Località "Scapanizza"		Foglio: 47/44 Particelle: varie
PROGETTO DEFINITIVO		
DI UN IMPIANTO SOLARE FOTOVOLTAICO CONNESSO ALLA RTN DELLA POTENZA DI PICCO PARI A 87.282,8 KWDC E POTENZA IN IMMISSIONE PARI A 76.428,92 KWAC, DELLE RELATIVE OPERE DI CONNESSIONE ALLA RTN RICADENTI NEI COMUNI DI MINERVINO (BT), VENOSA E MONTEMILONE (PZ) E PIANO AGRONOMICCO PER L'UTILIZZO A SCOPI AGRICOLI DELL'AREA.		
PROPONENTE:  SOLAR ENERGY VENTUNO S.r.l. Via Sebastian Altman, 9 39100 Bolzano (BZ) P.IVA: 03084730211 PEC: solareenergyventuno.srl@legalmail.it		
Codice Autorizzazione Unica		
ELABORATO: Carta delle presenze archeologiche		Tax n°: 5RG.1 Scala: 1:50.000
Numero: Rev0 Data: Marzo 2021 Motivo: Richiesta Provvedimento Autorizzativo Unico Regionale (P.A.U.R.) art. 27-bis D.Lgs. 152/2006	Numero: Rev1 Data: Aprile 2023 Motivo: Aggiornamento del layout in seguito alla richiesta del MASE con nota 0000407 del 16/01/2023	Eseguito: <input type="checkbox"/> Verificato: <input type="checkbox"/> Approvato: <input type="checkbox"/>
IL PROGETTISTA: Dott. ing. ANTONIO ALFREDO AVALLONE Via Lama n.18 - 75012 Bernabè (MT) Ordine degli ingegneri di Matera n. 924 P.E. antonioavalone@pec.it C.e.f. 339 796 8183		Spazio riservato agli Enti 
IL TECNICO: Dott.ssa Michela Melissa Santone  Archeologa specialista Via Ancona n.38, 85106, Potenza P.IVA 02026610762 C.F. 559498909690424		Dott.ssa Miriam Susini  Archeologa specialista Via San Luca 5 - 85100-Potenza P.IVA 02026610762 C.F. 559498909690424

Tutti i diritti sono riservati, la riproduzione anche parziale del disegno è vietata.