

Carta del rischio archeologico su base IGM

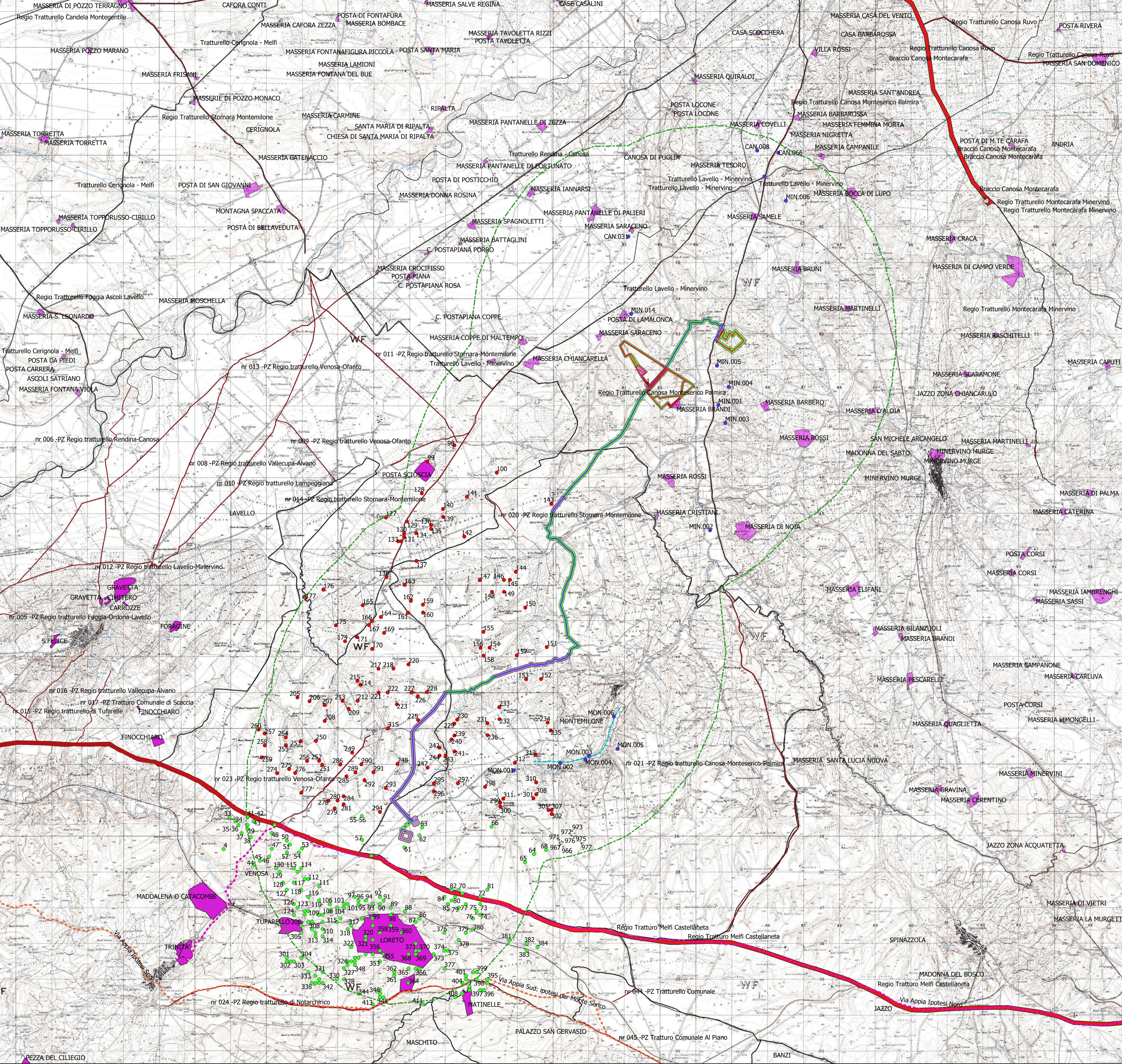

- Progetto**
- impianto FV
 - cavidotto in MT
 - - - cavidotto in AT
 - cabina elevazione
 - SE TERNA Montemilone
 - BUFFER 5KM MINERVINO
 - Via Appia_Ipotesi Nord_Marchi_2019
 - Acquedotto Romano
- Via Appia_Ipotesi Sud_Marchi_2019**
- Beni-Paesaggistici-art-142-let-m-ope-legis**
- aree archeologiche tutelate per decreto
 - tratturi tutelati per decreto
- Siti Puglia**
- Siti Puglia
 - Tratturi vincolati Puglia
- Siti Basilicata**
- Siti Auidus
 - Schede SABAP
 - Ager Venusinus II
 - Venusia I
- Rischio**
- alto
 - medio
 - basso
- UT**
- Sito
 - UT
 - confini comunali



REGIONE PUGLIA 		PROVINCIA DI BARLETTA-ANDRIA-TRANI 		COMUNE DI MINERVINO 																						
Denominazione impianto:		SCAPANIZZA																								
Ubicazione:		Comune di Minervino (BT) Località "Scapanizza"		Foglio: 47/44 Particelle: varie																						
PROGETTO DEFINITIVO																										
DI UN IMPIANTO SOLARE FOTOVOLTAICO CONNESSO ALLA RTN DELLA POTENZA DI PICCO PARI A 87.282,8 kWDC E POTENZA IN IMMISSIONE PARI A 76.429,92 kWAC, DELLE RELATIVE OPERE DI CONNESSIONE ALLA RTN RICADENTI NEI COMUNI DI MINERVINO (BT), VENOSA E MONTEMILONE (PZ) E PIANO AGRONOMO PER L'UTILIZZO A SCOPI AGRICOLI DELL'AREA.																										
PROPONENTE:		SOLAR ENERGY VENTUNO S.R.L. Via Sebastian Altmann, 9 39100 Bolzano (BZ) P.IVA: 03084730211 PEC: solareenergyventuno.srl@legalmail.it																								
SOLAR ENERGY VENTUNO S.r.l		Codice Autorizzazione Unica 1YK00C8																								
Carta del rischio archeologico				5RG.4																						
				Scala 1:50.000																						
<table border="1"> <thead> <tr> <th>Aggiornamento</th> <th>Numero</th> <th>Data</th> <th>Motivo</th> <th>Eseguito</th> <th>Verificato</th> <th>Approvato</th> </tr> </thead> <tbody> <tr> <td></td> <td>Rev0</td> <td>Marzo 2021</td> <td>Richiesta Provvedimento Autorizzativo Unico Regionale (PAU.R.) art. 27-bis D.Lgs. 152/2006</td> <td></td> <td></td> <td></td> </tr> <tr> <td></td> <td>Rev1</td> <td>Aprile 2023</td> <td>Aggiornamento del layout in seguito alla richiesta del MASE con nota 0000407 del 16/01/2023</td> <td></td> <td></td> <td></td> </tr> </tbody> </table>						Aggiornamento	Numero	Data	Motivo	Eseguito	Verificato	Approvato		Rev0	Marzo 2021	Richiesta Provvedimento Autorizzativo Unico Regionale (PAU.R.) art. 27-bis D.Lgs. 152/2006					Rev1	Aprile 2023	Aggiornamento del layout in seguito alla richiesta del MASE con nota 0000407 del 16/01/2023			
Aggiornamento	Numero	Data	Motivo	Eseguito	Verificato	Approvato																				
	Rev0	Marzo 2021	Richiesta Provvedimento Autorizzativo Unico Regionale (PAU.R.) art. 27-bis D.Lgs. 152/2006																							
	Rev1	Aprile 2023	Aggiornamento del layout in seguito alla richiesta del MASE con nota 0000407 del 16/01/2023																							
IL PROGETTISTA Dot. Ing. ANTONIO ALFREDO AVALONE Via Lama n.18 - 75012 Bernabla (MT) Ordine degli Ingegneri di Matera n. 924 PEC: antonioavalone@pec.it C.e. 339 796 8183				Spazio riservato agli Enti 																						
IL TECNICO Dott.ssa Michela Melissa Sardone Archeologa specializata Via Ancona n.38, 85100, Potenza P. IVA 02047370768 C.F. SRDMHL91E50C942T		Dott.ssa Miriana Susini Archeologa specializata Via San Luca, 2 - 85100-Potenza P.IVA 02026610762 C.F. SSNRM8969E942A																								