

DESCRIZIONE	U.M.	ESTENSIONE
Moduli Fotovoltaici	Ha	43,35
Superficie di strade	Ha	5,70
Cabine	Ha	0,13
Area di stoccaggio	Ha	1,10
Aree vincolate	Ha	4,25
Fascia tagliafuoco	Ha	3,23
Superficie tra i pannelli	Ha	77,48
Superficie esterna alla recinzione facente parte del progetto e utilizzata per fini agricoli	Ha	37,03
Siepe arbustiva perimetrale	Ha	4,70
SUPERFICIE TOTALE IMPIANTO	Ha	177,01

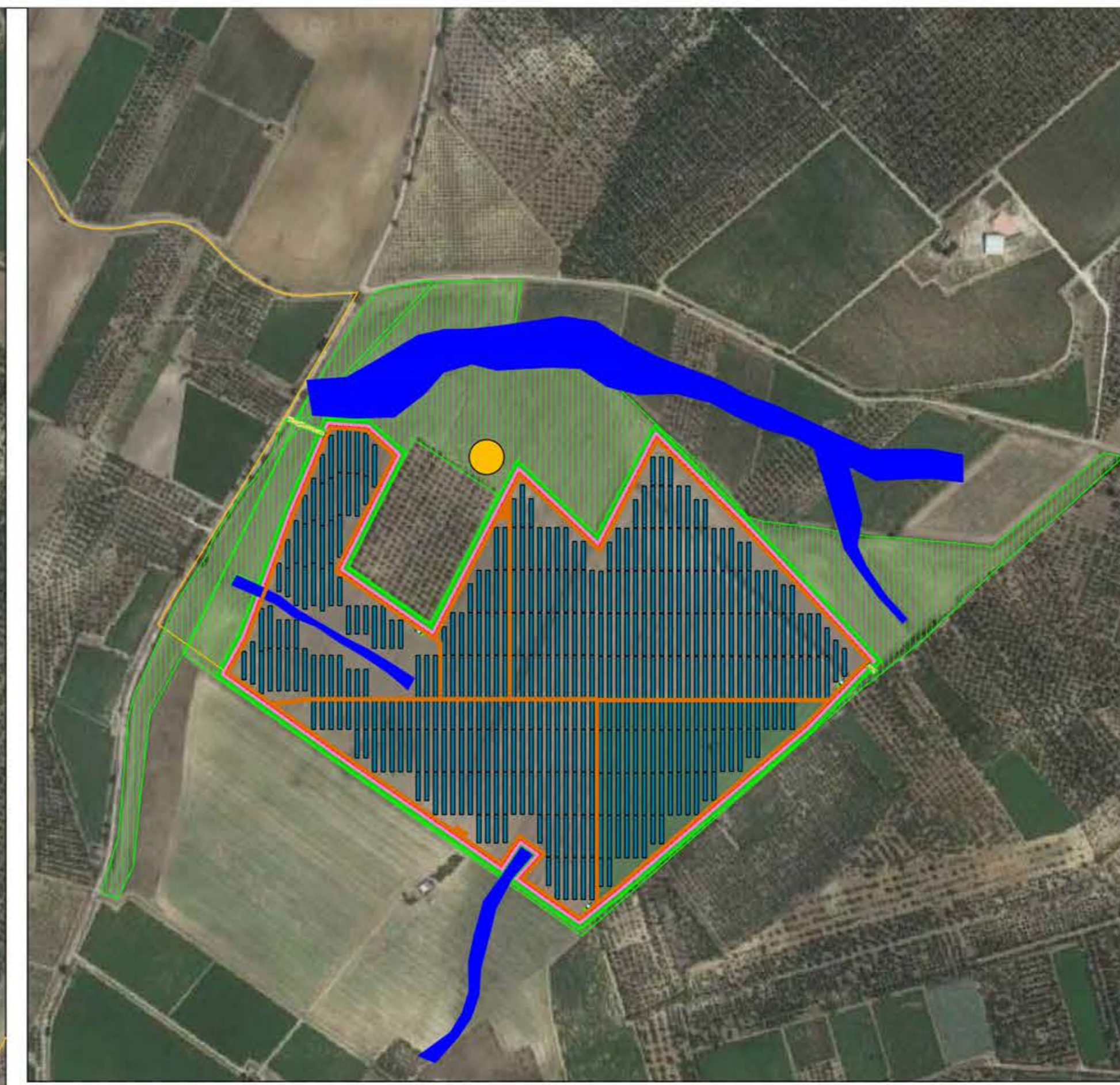

LEGENDA

	Fascia di mitigazione
	Fascia taglia fuoco
	Viabilità interna
	Area coltivabile esterna
	Area di stoccaggio
	Viabilità esterna
	Area coltivabile tra i tracker
	Recinzione
	Linea MT
	Cancelli
	Power Skid
	Cabina di smistamento
	Moduli fotovoltaici
	Arnie

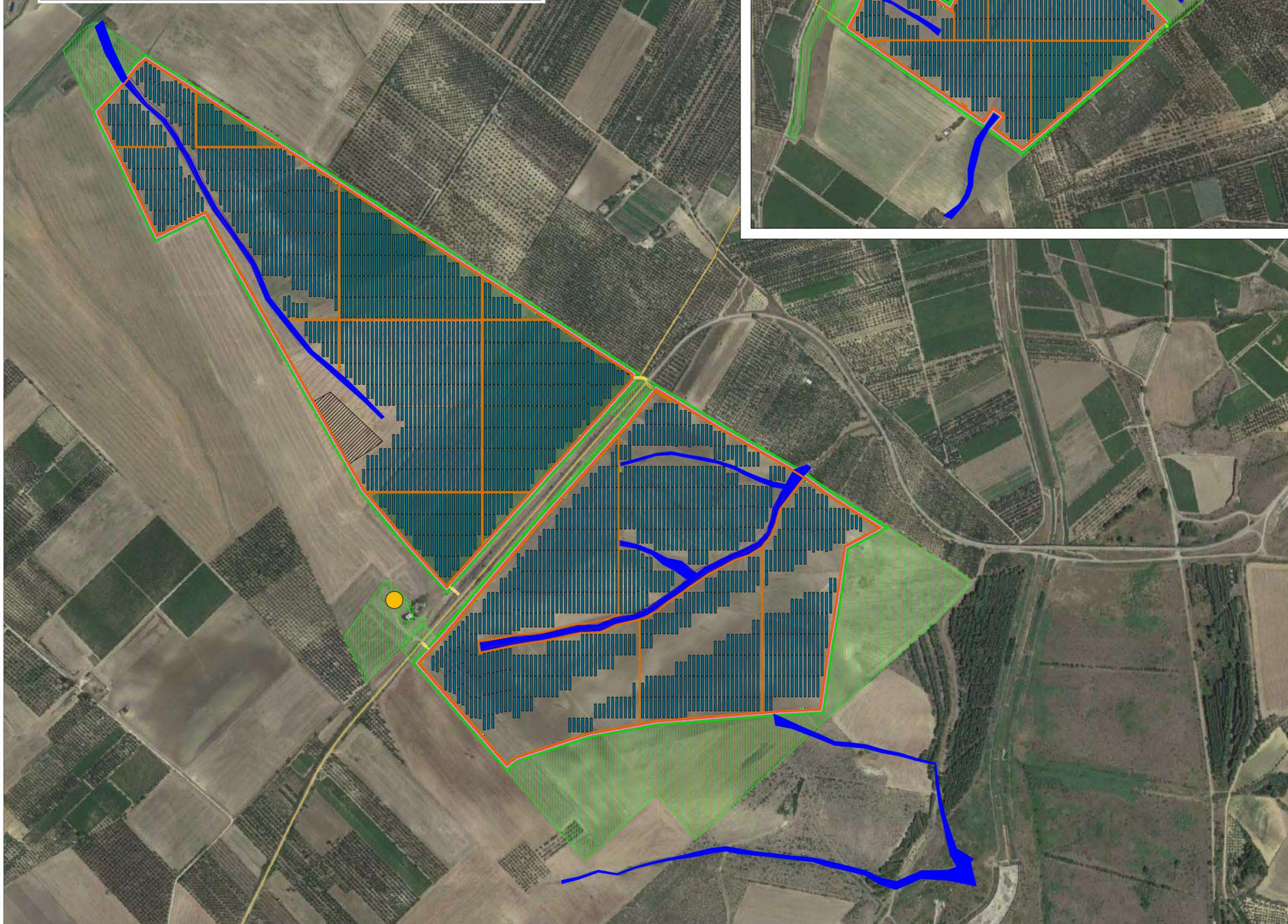

REGIONE PUGLIA	PROVINCIA DI BARLETTA-ANDRIA-TRANI	COMUNE DI MINERVINO												
Denominazione impianto: SCAPANIZZA														
Ubicazione: Comune di Minervino (BT) Località "Scapanizza"		Foglio: 47/44 Particelle: varie												
PROGETTO DEFINITIVO														
DI UN IMPIANTO SOLARE FOTOVOLTAICO CONNESSO ALLA RTN DELLA POTENZA DI PICCO PARI A 87.782,8 KWDC E POTENZA IN IMMISSIONE PARI A 76.429,92 KWAC, DELLE RELATIVE OPERE DI CONNESSIONE ALLA RTN RICADENTI NEI COMUNI DI MINERVINO (BT), VENOSA E MONTEMILONE (PZ) E PIANO AGRONOMO PER L'UTILIZZO A SCOPI AGRICOLI DELL'AREA.														
PROPRONTE	SOLAR ENERGY VENTUNO S.R.L. Via Sebastian Altmann, 9 39100 Bolzano (BZ) P.IVA: 03084730211 PEC: solareenergyventuno.srl@legalmail.it													
Codice Autorizzazione Unica 1YK00C8														
ELABORATO	Planimetria fase di esercizio	Tav. n° 1.PFE Scala: 1:5.000												
Aggiornamenti	<table border="1"> <thead> <tr> <th>Numero</th> <th>Data</th> <th>Motivo</th> </tr> </thead> <tbody> <tr> <td>Rev 0</td> <td>Febbraio 2023</td> <td>Integrazione richiesta dal MASE con nota prot. 0000407 del 16/01/2023</td> </tr> </tbody> </table>	Numero	Data	Motivo	Rev 0	Febbraio 2023	Integrazione richiesta dal MASE con nota prot. 0000407 del 16/01/2023	<table border="1"> <thead> <tr> <th>Eseguito</th> <th>Verificato</th> <th>Approvato</th> </tr> </thead> <tbody> <tr> <td></td> <td></td> <td></td> </tr> </tbody> </table>	Eseguito	Verificato	Approvato			
Numero	Data	Motivo												
Rev 0	Febbraio 2023	Integrazione richiesta dal MASE con nota prot. 0000407 del 16/01/2023												
Eseguito	Verificato	Approvato												
IL PROGETTISTA Dott. Ing. ANTONIO ALFREDO AVALLONE Via Lama n.18 - 75012 Bernalda (MT) Ordine degli Ingegneri di Matera n. 924 PEC: antonioavallone@pec.it Cell: 339 796 8183		Spazio riservato agli Enti 												
IL TECNICO Dott. Ing. ANTONIO ALFREDO AVALLONE Via Lama n.18 - 75012 Bernalda (MT) Ordine degli Ingegneri di Matera n. 924 PEC: antonioavallone@pec.it Cell: 339 796 8183														
Tutti i diritti sono riservati. la riproduzione anche parziale del disegno è vietata.														