Per STM22 Srl
Dott. Stefano Marchi

Firmato digitalmente da:
STEFANO MARCHI

Regione del Veneto | Città metropolitana di Venezia | Comune di Musile di Piave

Titolo progetto:

Progetto per la realizzazione di un impianto fotovoltaico, denominato **"Velidissa"**, con potenza nominale di 22,6 MW da realizzarsi nel Comune di Musile di Piave (VE)

01_T08

Nome documento:
PLANIMETRIA IMPIANTI AUSILIARI LOTTO B

Richiedente:
STM22 srl
Via Nenni 6E, Imola (BO)

Coordinamento:
Stemim srl
Via Nenni 6E, Imola (BO)

PROGETTO ELETTRICO CAMPO FOTOVOLTAICO
Ing. Rodolfo Ciani
INGEGNERE RODOLFO CIANI
Iscrizione all'Albero degli Ingegneri della Provincia di Forlì-Cesena al n° 2224 - A

STUDIO DI IMPATTO AMBIENTALE E VALUTAZIONE DI INCIDENZA
Dott. Marco Stevanin
Dottore Agronomo Marco Stevanin
Iscrizione all'Albo Provincia di Rovigo n. 206

ELABORAZIONE GRAFICA
Atlantis snc
Dott. Massimo Livergani
RILEV. TOPOGRAFICO
CATASTO TERRENI
ATTUZ. PREV. ZTO
Part. Iva 02141570243
Tel. 0244(0) 784471

Dott. For. Marco Abordi

Data documento:	Revisione:	Nome file:	Scala:
04/05/2023	Rev. 01	01_T08 Rel01_Plan_Imp_Aux_B.pdf	1:500

Firmato digitalmente
da
Rodolfo Ciani
O: = Ordine Ingegneri Provincia di Forlì-Cesena
L: = Meldola
S: = Forlì-Cesena
T: = Ing. Rodolfo Ciani
C: = IT
SN=Ciani
GN=Rodolfo
SERIALNUMBER=IT:RSSRFL72T01D704Z
CN=Ciani Rodolfo IT:RSSRFL72T01D704Z

PANNELLI DA 610Wp
STRINGHE DA 24 PANNELLI = 14.640Wp

LOTTO A
CABINA A1
172 STRINGHE = 2.516,80kWp
4 INVERTER DA 630kVac
CABINA A2
172 STRINGHE = 2.516,80kWp
4 INVERTER DA 630kVac
CABINA A3
172 STRINGHE = 2.516,80kWp
4 INVERTER DA 630kVac

TOTALLOTTO A
172 STRINGHE
POTENZA DI PICCO IN CORRENTE CONTINUA 7.550,0kWp
POTENZA TOTALE IN ALTERNATA 5.040kVac

LOTTO B
CABINA B1
172 STRINGHE = 2.516,80kWp
4 INVERTER DA 630kVac
CABINA B2
172 STRINGHE = 2.516,80kWp
4 INVERTER DA 630kVac
CABINA B3
172 STRINGHE = 2.516,80kWp
4 INVERTER DA 630kVac

TOTALLOTTO B
516 STRINGHE
POTENZA DI PICCO IN CORRENTE CONTINUA 7.550,0kWp
POTENZA TOTALE IN ALTERNATA 5.040kVac

LOTTO C
CABINA C1
172 STRINGHE = 2.516,80kWp
4 INVERTER DA 630kVac
CABINA C2
172 STRINGHE = 2.516,80kWp
4 INVERTER DA 630kVac
CABINA C3
172 STRINGHE = 2.516,80kWp
4 INVERTER DA 630kVac

TOTALLOTTO C
516 STRINGHE
POTENZA DI PICCO IN CORRENTE CONTINUA 7.550,0kWp
POTENZA TOTALE IN ALTERNATA 5.040kVac

TOTALE CAMPO FOTOVOLTAICO
1.548 STRINGHE
POTENZA DI PICCO IN CORRENTE CONTINUA 22.650kWp
POTENZA TOTALE IN ALTERNATA 17.920kVac

LEGENDA

- PALO ALTEZZA FUORI TERRA 3,5m CON DUE PROIETTORI ASIMMETRICI
- TELECAMERA
- CAVIDOTTO SERVIZI AUSILIARI
- TRACKER DA 24 PANNELLI LOTTO B
- TRACKER DA 12 PANNELLI LOTTO A
- TRACKER DA 24 PANNELLI LOTTO B
- TRACKER DA 12 PANNELLI LOTTO B
- TRACKER DA 24 PANNELLI LOTTO C
- TRACKER DA 12 PANNELLI LOTTO C
- RECINZIONE

PARTE SUD

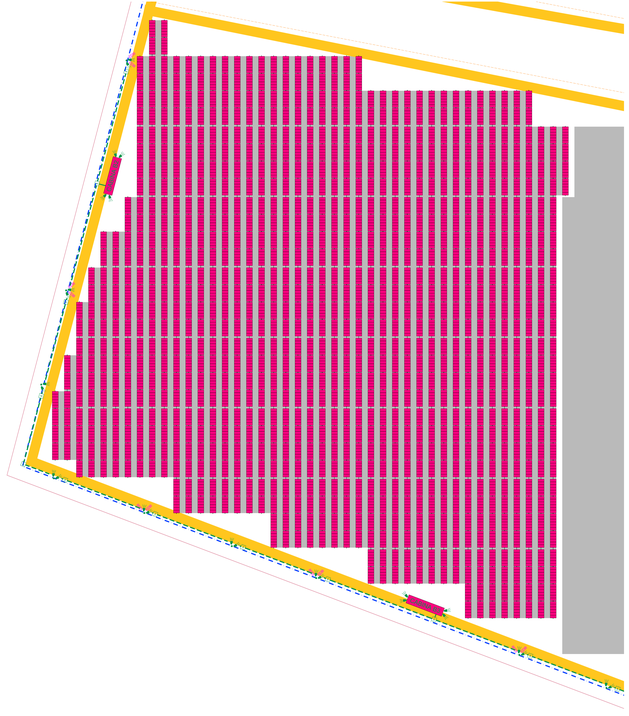

PARTICOLARE
PALO E PLINTO DI FONDAZIONE PER ILLUMINAZIONE E VIDEOSORVEGLIANZA
SCALA 1:25 — QUOTE IN MM

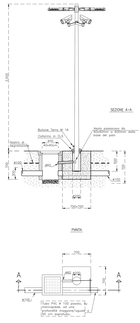

PARTICOLARE
PALO E PLINTO DI FONDAZIONE PER ILLUMINAZIONE
SCALA 1:25 — QUOTE IN MM

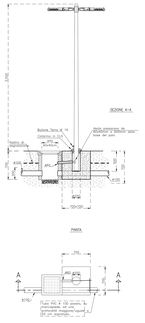
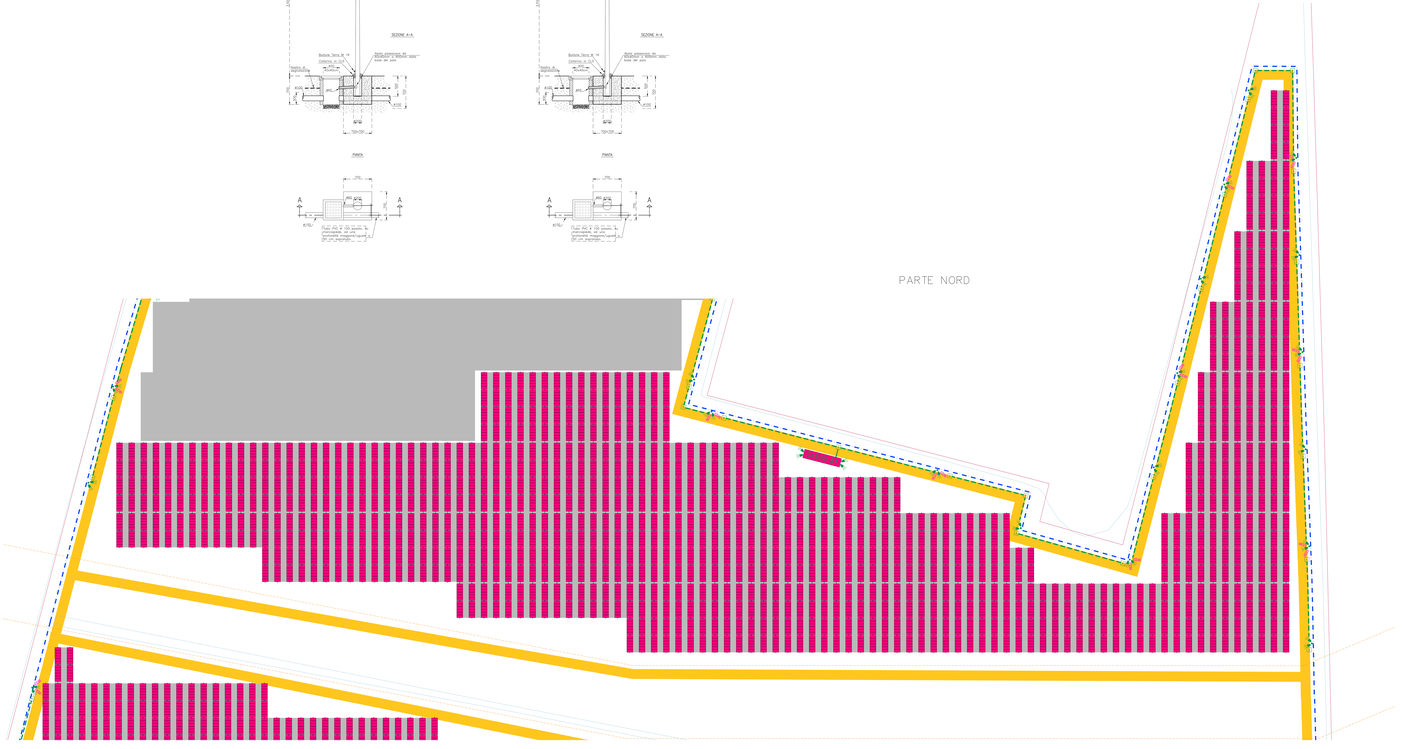
PARTE NORD