

LAYOUT B \_ DISTANZA DALLA COSTA IN MIGLIA NAUTICHE

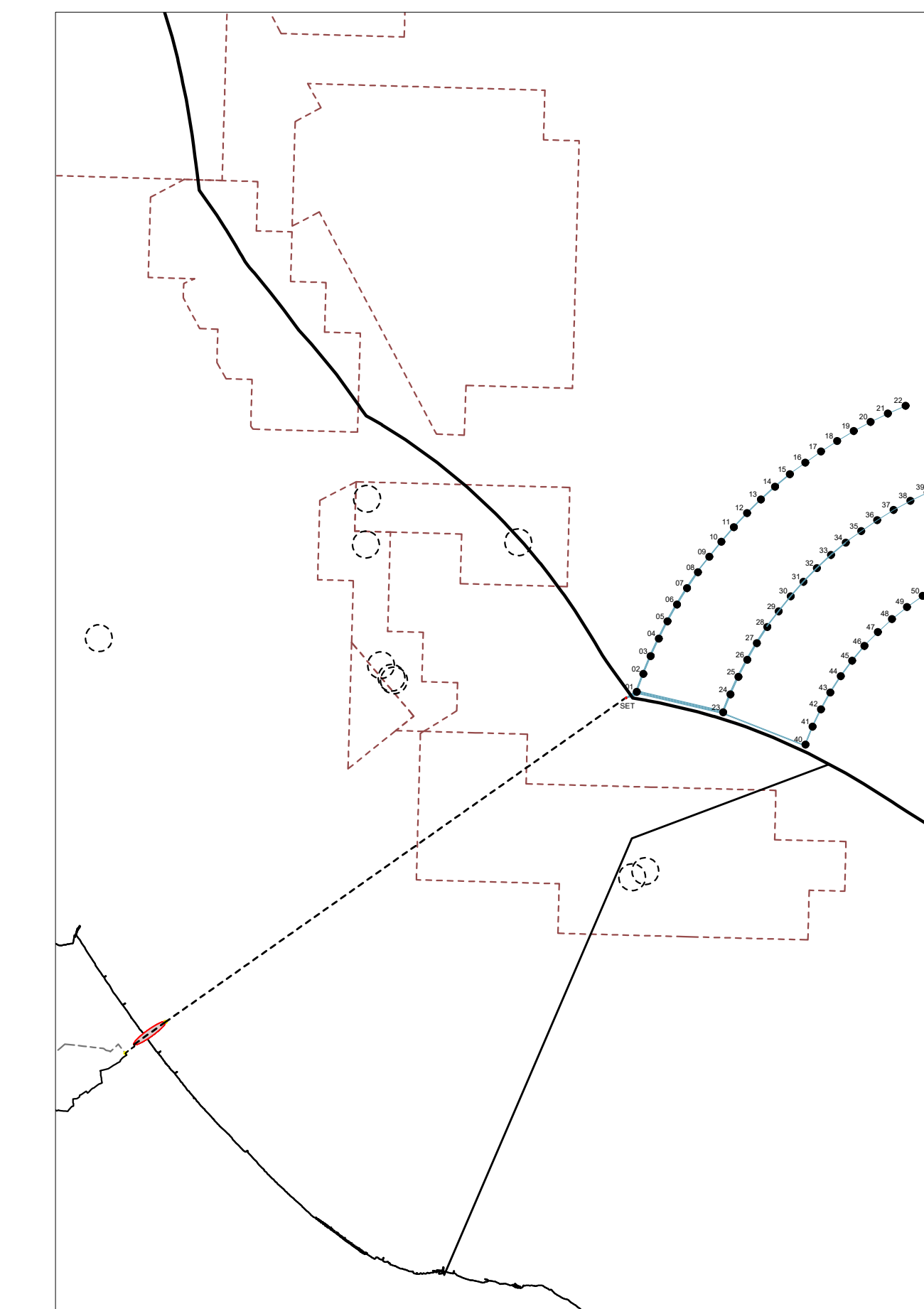

LAYOUT B \_ CONCESSIONI DI COLTIVAZIONE OIL&GAS



01	Aprile 2023	V2.SC1	OWFRMN_V2.SC1.02.2	D	Inquadramento geografico	LAYOUT B REV 01	A0	1:100000	D. Moderini	G.A. Selano	EW 2020
02	Febbraio 2022	V2.SC1	OWFRMN_V2.SC1.02.2	D	Inquadramento geografico	LAYOUT B	A0	1:100000	D. Moderini	G.A. Selano	FW 2020
Rev	Data	Sezione	Identificativo	Tipologia	Tracciato abbreviato	Formato	Scala	Revisione	Controllo	Emissione	

Daniela Moderini | Giovanni Selano  
**ARCHITETTURA ENERGIA PAESAGGIO**  
 Donduolo 479 - 30125 Venezia - SP 174 km 3, 76123 Andria (BT)  
 041 5229705/591 348 1467753 1 333 8971075  
 daniamoderini@gmail.com | giovanniselano@gmail.com

**CENTRALE EOLICA OFFSHORE "RIMINI" (330 MW)  
 NEL BRACCIO DI MARE ANTISTANTE LA COSTA TRA RIMINI E CATTOLICA**

REGIONE EMILIA ROMAGNA  
 CAPITANERIA DI PORTO DI RIMINI  
 OPERE DI CONNESSIONE ALLA RTN IN COMUNE DI RIMINI (RN)

IDENTIFICATIVO ELABORATO	TITOLO ELABORATO
OWFRMN_V2.SC1.02.2 INQUADRAMENTO	INQUADRAMENTO GEOGRAFICO <b>LAYOUT B REV 01</b>
Cartella: VIA_2 ELABORATI PROGETTO	Tipo documento: D _ GRAFICI Scala: 1:100000 Revisioni e data: 01 _ APRILE 2023

<b>PROVENIENTE</b> <b>ENERGIA WIND 2020 srl</b>  Via Aldo Moro 28 25043 Bressa (BS) P.IVA 03466770254 info@energia2020.it Amministrazione Unica Riccardo Duclini	<b>PROGETTAZIONE</b> Progetto generale e concept _ Coordinamento Studi di Impatto Ambientale: <b>Dott. Arch. Daniela Moderini</b> <b>Dott. Arch. Giovanni Alessandro Selano</b> Progettazione Civile: <b>TECNOCONSULT</b> <b>Engineering Construction srl</b> Progettazione Elettrica: <b>3E INGEGNERIA srl</b>
--	--

01	Aprile 2023	V2.SC1	OWFRMN_V2.SC1.02.2	D	Inquadramento geografico	LAYOUT B REV 01	A0	1:100000	D. Moderini	G.A. Selano	EW 2020
Rev	Data	Sezione	Identificativo	Tipologia	Tracciato abbreviato	Formato	Scala	Revisione	Controllo	Emissione	

