

MEDIO E ALTO ADRIATICO _TARTARUGHE MARINE *Carretta carretta*
INQUADRAMENTO MAPPA VINCOLI NATURA 2000 E IBA

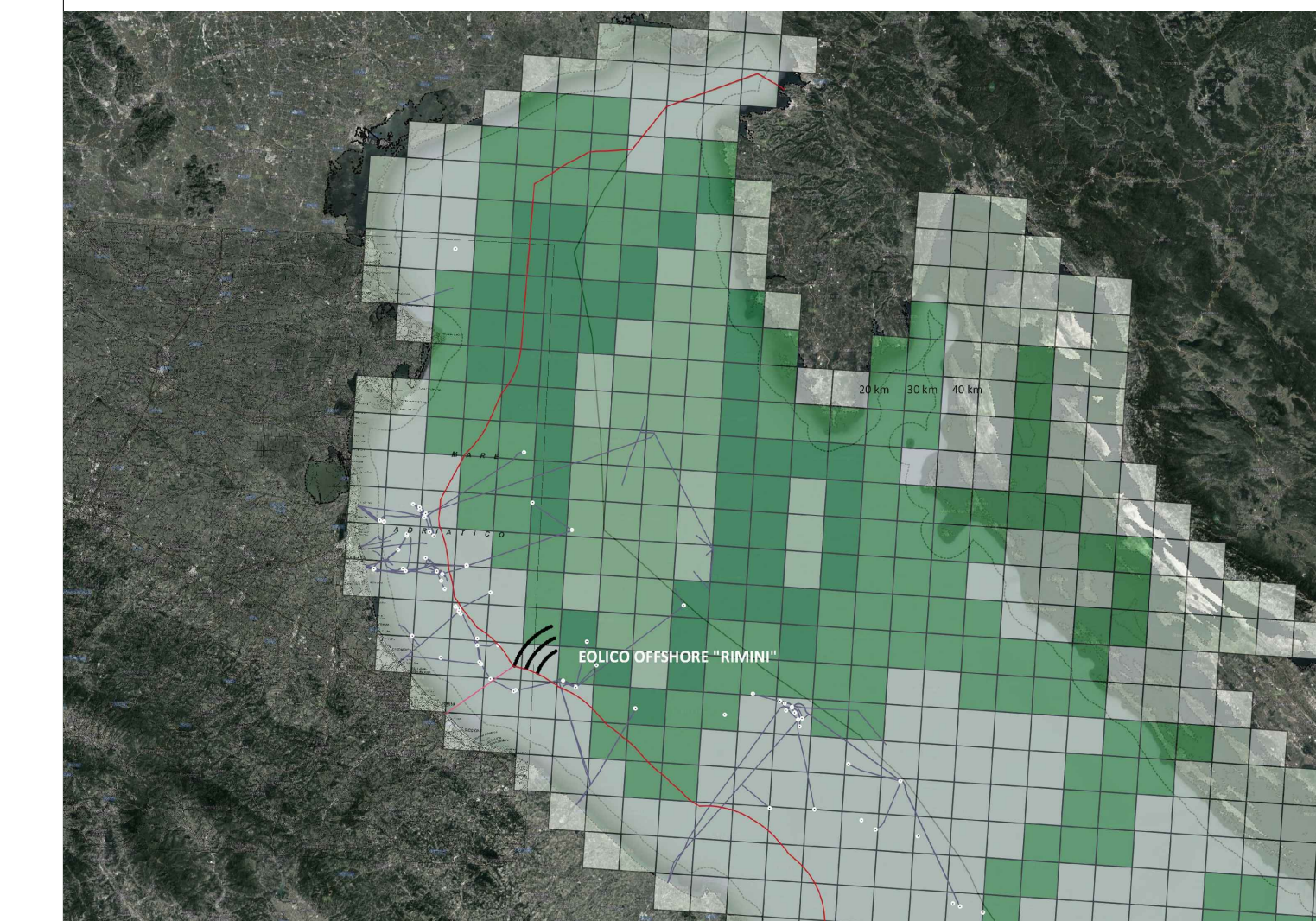

MEDIO E ALTO ADRIATICO _DELFINI *Tursiops truncatus*
INQUADRAMENTO MAPPA VINCOLI NATURA 2000 E IBA



00	Aprile 2023	V2.SC1	OWFRMN_V2.SC1.06.2	D	Intervento della "Portodimare" - LAYOUT B REV 01	A0	1:200000	D.Moderini	G.A.Selano	EW 2020
Rev	Data	Sezione	Identificativo	Tipi	Titolo abbreviato	Formato	Scala	Responsabile	Controllo	Emissione

Daniela Moderini | Giovanni Selano
ARCHITETTURA ENERGIA PAESAGGIO
 Donduolo 1479 - 30125 Venezia - SP 174 km 3, 76123 Andria (BT)
 041 52297075/391 348 1467753 / 333 8971075
 danmoderini@gmail.com | giovanniselano@gmail.com

**CENTRALE EOLICA OFFSHORE "RIMINI" (330 MW)
 NEL BRACCIO DI MARE ANTISTANTE LA COSTA TRA RIMINI E CATTOLICA**

REGIONE EMILIA ROMAGNA
 CAPITANERIA DI PORTO DI RIMINI
 OPERE DI CONNESSIONE ALLA RTN IN COMUNE DI RIMINI (RN)

IDENTIFICATIVO ELABORATO	TITOLO ELABORATO
OWFRMN_V2.SC1.06.2 INQUADRAMENTO	PSM _TARTARUGHE E DELFINI DA GEOPORTALE GAIR PORTODIMARE - RITMARE LAYOUT B REV 01
Cartella: VIA_2 ELABORATI PROGETTO	Tipo documento: D _GRAFICI
Scala: 1:200000	Revisori e data: 00_APRILE 2023

PROPRONENTE ENERGIA WIND 2020 srl Via Aldo Moro 24 20043 Breco (BS) P.IVA 02466770968 info@energia2020.it Amministrazione Unica Riccardo Duccoli	PROGETTAZIONE Progetto generale e concept _ Coordinamento Studi di Impatto Ambientale: Dott. Arch. Daniela Moderini Dott. Arch. Giovanni Alessandro Selano Progettazione Civile: TECNOCONSULT Engineering Construction srl Progettazione Elettrica: 3E INGEGNERIA srl
--	---

00	Aprile 2023	V2.SC1	OWFRMN_V2.SC1.06.2	D	Intervento della "Portodimare" - LAYOUT B REV 01	A0	1:200000	D.Moderini	G.A.Selano	EW 2020
Rev	Data	Sezione	Identificativo	Tipi	Titolo abbreviato	Formato	Scala	Responsabile	Controllo	Emissione

