

DATABASE FLUSSI VEICOLARI

Sezione N. 1  
 Via: Padre Kolbe  
 Direzione: Rimini - Fano  
 Data rilievo: dalle 12,00 di Mercoledì 2 maggio alle 12,00 di Giovedì 3 maggio 2001  
 Totale veicoli rilevati (24h): 1590

Comune di: Pesaro (PU)  
 Località: Pesaro  
 Rilievo effettuato mediante Countcard Nu-Metrics NC-97  
 Intervallo di rilievo: 5 minuti

inizio intervallo	veicoli rilevati		flusso orario	
	in 15'	su base 15'	su base 15'	su base 1h
0,00	5	20	15	
0,15	2	8	13	
0,30	3	12	14	
0,45	5	20	13	
1,00	3	12	11	
1,15	3	12	8	
1,30	2	8	5	
1,45	3	12	3	
2,00	0	0	0	
2,15	0	0	0	
2,30	0	0	0	
2,45	0	0	0	
3,00	0	0	4	
3,15	0	0	4	
3,30	0	0	7	
3,45	4	16	9	
4,00	0	0	7	
4,15	3	12	10	
4,30	2	8	12	
4,45	2	8	13	
5,00	3	12	14	
5,15	5	20	14	
5,30	3	12	15	
5,45	3	12	24	

inizio intervallo	veicoli rilevati		flusso orario	
	in 15'	su base 15'	su base 15'	su base 1h
6,00	3	12	31	
6,15	6	24	39	
6,30	12	48	53	
6,45	10	40	77	
7,00	11	44	132	
7,15	20	80	229	
7,30	36	144	257	
7,45	65	260	262	
8,00	108	432	241	
8,15	48	192	163	
8,30	41	164	133	
8,45	44	176	116	
9,00	30	120	91	
9,15	18	72	74	
9,30	24	96	80	
9,45	19	76	83	
10,00	13	52	80	
10,15	24	96	88	
10,30	27	108	78	
10,45	16	64	76	
11,00	21	84	85	
11,15	14	56	82	
11,30	25	100	93	
11,45	25	100	89	

inizio intervallo	veicoli rilevati		flusso orario	
	in 15'	su base 15'	su base 15'	su base 1h
12,00	18	72	78	
12,15	25	100	76	
12,30	21	84	88	
12,45	14	56	95	
13,00	16	64	117	
13,15	37	148	128	
13,30	28	112	115	
13,45	36	144	110	
14,00	27	108	114	
14,15	24	96	109	
14,30	23	92	114	
14,45	40	160	118	
15,00	22	88	87	
15,15	29	116	85	
15,30	27	108	75	
15,45	9	36	69	
16,00	20	80	82	
16,15	19	76	83	
16,30	21	84	81	
16,45	22	88	81	
17,00	21	84	78	
17,15	17	68	83	
17,30	21	84	84	
17,45	19	76	82	

inizio intervallo	veicoli rilevati		flusso orario	
	in 15'	su base 15'	su base 15'	su base 1h
18,00	26	104	79	
18,15	18	72	67	
18,30	19	76	77	
18,45	16	64	83	
19,00	14	56	89	
19,15	28	112	99	
19,30	25	100	91	
19,45	22	88	81	
20,00	24	96	71	
20,15	20	80	59	
20,30	15	60	42	
20,45	12	48	34	
21,00	12	48	24	
21,15	3	12	19	
21,30	7	28	27	
21,45	2	8	29	
22,00	7	28	32	
22,15	11	44	33	
22,30	9	36	26	
22,45	5	20	25	
23,00	8	32	28	
23,15	4	16	25	
23,30	8	32	23	
23,45	8	32	18	

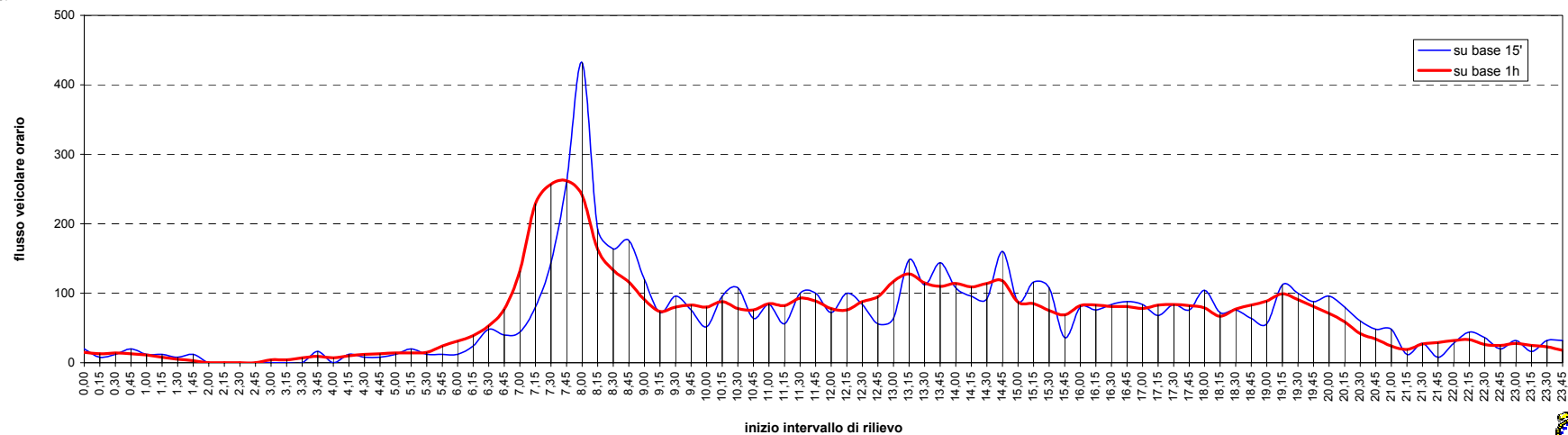

DATABASE FLUSSI VEICOLARI

Sezione N. 2

Via: Padre Kolbe

Direzione: Fano - Rimini

Data rilievo: dalle 12,00 di Mercoledì 2 maggio alle 12,00 di Giovedì 3 maggio 2001

Totale veicoli rilevati (24h): 2341

Comune di: Pesaro (PU)

Località: Pesaro

Rilievo effettuato mediante Countcard Nu-Metrics NC-97

Intervallo di rilievo: 5 minuti

inizio intervallo	veicoli rilevati		flusso orario	
	in 15'	su base 15'	su base 1h	su base 1h
0,00	10	40	30	
0,15	6	24	25	
0,30	8	32	24	
0,45	6	24	18	
1,00	5	20	15	
1,15	5	20	12	
1,30	2	8	8	
1,45	3	12	10	
2,00	2	8	7	
2,15	1	4	5	
2,30	4	16	5	
2,45	0	0	2	
3,00	0	0	6	
3,15	1	4	6	
3,30	1	4	8	
3,45	4	16	11	
4,00	0	0	7	
4,15	3	12	9	
4,30	4	16	14	
4,45	0	0	15	
5,00	2	8	23	
5,15	8	32	29	
5,30	5	20	37	
5,45	8	32	58	

inizio intervallo	veicoli rilevati		flusso orario	
	in 15'	su base 15'	su base 1h	su base 1h
6,00	8	32	83	
6,15	16	64	120	
6,30	26	104	166	
6,45	33	132	194	
7,00	45	180	218	
7,15	62	248	233	
7,30	54	216	214	
7,45	57	228	197	
8,00	60	240	178	
8,15	43	172	147	
8,30	37	148	125	
8,45	38	152	128	
9,00	29	116	122	
9,15	21	84	124	
9,30	40	160	129	
9,45	32	128	123	
10,00	31	124	112	
10,15	26	104	107	
10,30	34	136	106	
10,45	21	84	102	
11,00	26	104	119	
11,15	25	100	126	
11,30	30	120	134	
11,45	38	152	150	

inizio intervallo	veicoli rilevati		flusso orario	
	in 15'	su base 15'	su base 1h	su base 1h
12,00	33	132	157	
12,15	33	132	182	
12,30	46	184	180	
12,45	45	180	195	
13,00	58	232	192	
13,15	31	124	155	
13,30	61	244	159	
13,45	42	168	117	
14,00	21	84	104	
14,15	35	140	115	
14,30	19	76	118	
14,45	29	116	124	
15,00	32	128	133	
15,15	38	152	126	
15,30	25	100	119	
15,45	38	152	143	
16,00	25	100	142	
16,15	31	124	138	
16,30	49	196	137	
16,45	37	148	125	
17,00	21	84	124	
17,15	30	120	140	
17,30	37	148	143	
17,45	36	144	143	

inizio intervallo	veicoli rilevati		flusso orario	
	in 15'	su base 15'	su base 1h	su base 1h
18,00	37	148	137	
18,15	33	132	139	
18,30	37	148	145	
18,45	30	120	145	
19,00	39	156	149	
19,15	39	156	150	
19,30	37	148	142	
19,45	34	136	141	
20,00	40	160	125	
20,15	31	124	103	
20,30	36	144	89	
20,45	18	72	66	
21,00	18	72	58	
21,15	17	68	55	
21,30	13	52	55	
21,45	10	40	51	
22,00	15	60	51	
22,15	17	68	49	
22,30	9	36	42	
22,45	10	40	46	
23,00	13	52	49	
23,15	10	40	46	
23,30	13	52	42	
23,45	13	52	37	

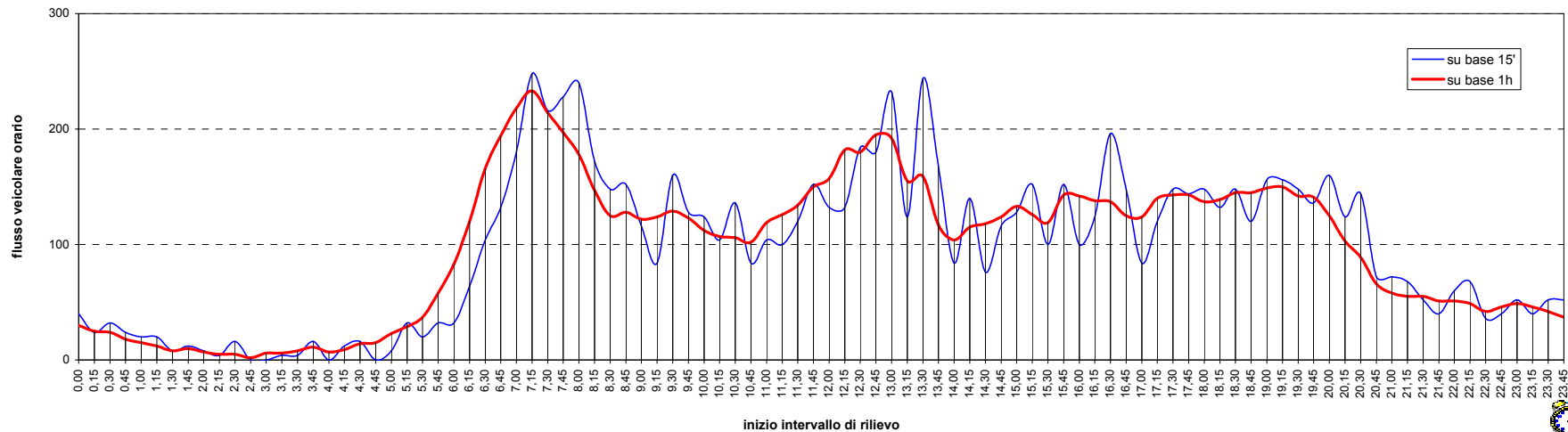

DATABASE FLUSSI VEICOLARI

Sezione N. 3

Via: della Vittoria

Direzione: Fano - Rimini

Data rilievo: dalle 16,00 di Martedì 23 gennaio alle 16,00 di Mercoledì 24 gennaio 2001

Totale veicoli rilevati (24h): 7027

Comune di: Pesaro (PU)

Località: Pesaro

Rilievo effettuato mediante Countcard Nu-Metrics NC-97

Intervallo di rilievo: 5 minuti

inizio intervallo	veicoli rilevati		flusso orario	
	in 15'	su base 15'	su base 1h	
0,00	25	100	108	
0,15	29	116	102	
0,30	28	112	85	
0,45	26	104	67	
1,00	19	76	55	
1,15	12	48	43	
1,30	10	40	38	
1,45	14	56	40	
2,00	7	28	32	
2,15	7	28	32	
2,30	12	48	30	
2,45	6	24	22	
3,00	7	28	29	
3,15	5	20	30	
3,30	4	16	41	
3,45	13	52	54	
4,00	8	32	59	
4,15	16	64	63	
4,30	17	68	63	
4,45	18	72	67	
5,00	12	48	71	
5,15	16	64	80	
5,30	21	84	94	
5,45	22	88	115	

inizio intervallo	veicoli rilevati		flusso orario	
	in 15'	su base 15'	su base 1h	
6,00	21	84	183	
6,15	30	120	245	
6,30	42	168	358	
6,45	90	360	465	
7,00	83	332	594	
7,15	143	572	702	
7,30	149	596	848	
7,45	219	876	863	
8,00	191	764	827	
8,15	289	1156	768	
8,30	164	656	616	
8,45	183	732	578	
9,00	132	528	502	
9,15	137	548	480	
9,30	126	504	454	
9,45	107	428	427	
10,00	110	440	421	
10,15	111	444	413	
10,30	99	396	392	
10,45	101	404	382	
11,00	102	408	358	
11,15	90	360	332	
11,30	89	356	335	
11,45	77	308	322	

inizio intervallo	veicoli rilevati		flusso orario	
	in 15'	su base 15'	su base 1h	
12,00	76	304	340	
12,15	93	372	356	
12,30	76	304	342	
12,45	95	380	386	
13,00	92	368	379	
13,15	79	316	363	
13,30	120	480	408	
13,45	88	352	382	
14,00	76	304	394	
14,15	124	496	412	
14,30	94	376	423	
14,45	100	400	443	
15,00	94	376	449	
15,15	135	540	454	
15,30	114	456	422	
15,45	106	424	424	
16,00	99	396	428	
16,15	103	412	422	
16,30	116	464	424	
16,45	110	440	399	
17,00	93	372	391	
17,15	105	420	387	
17,30	91	364	408	
17,45	102	408	412	

inizio intervallo	veicoli rilevati		flusso orario	
	in 15'	su base 15'	su base 1h	
18,00	89	356	403	
18,15	126	504	391	
18,30	95	380	351	
18,45	93	372	329	
19,00	77	308	301	
19,15	86	344	289	
19,30	73	292	265	
19,45	65	260	244	
20,00	65	260	222	
20,15	62	248	209	
20,30	52	208	193	
20,45	43	172	177	
21,00	52	208	186	
21,15	46	184	178	
21,30	36	144	174	
21,45	52	208	174	
22,00	44	176	163	
22,15	42	168	148	
22,30	36	144	139	
22,45	41	164	146	
23,00	29	116	132	
23,15	33	132	128	
23,30	43	172	124	
23,45	27	108	109	

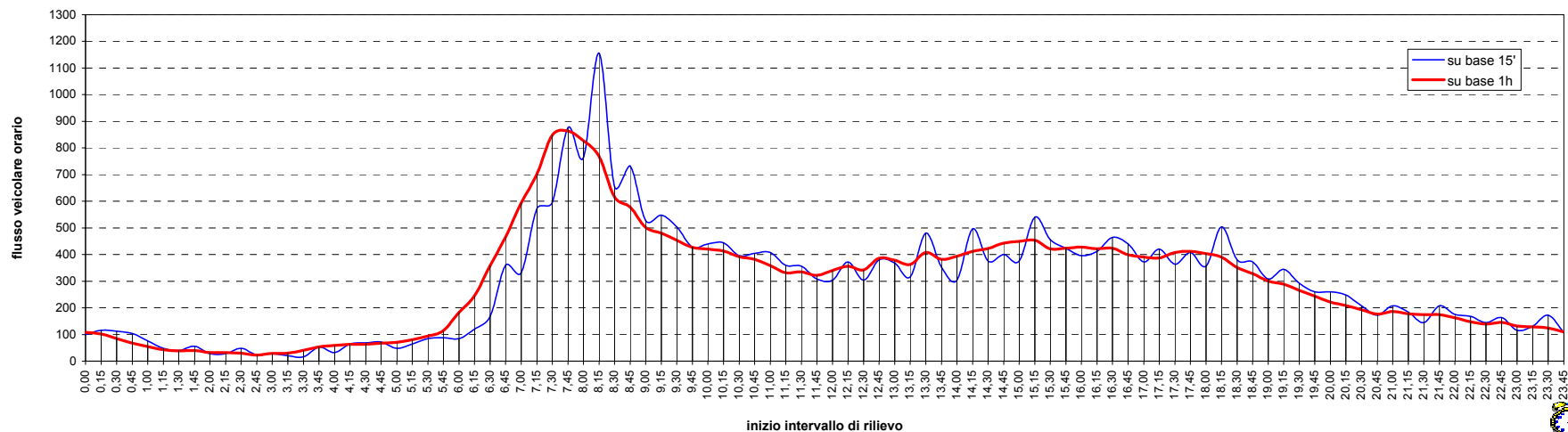

DATABASE FLUSSI VEICOLARI

Sezione N. 4

Via: della Vittoria

Direzione: Rimini - Fano

Data rilievo: dalle 16,00 di Martedì 23 gennaio alle 16,00 di Mercoledì 24 gennaio 2001

Totale veicoli rilevati (24h): 8116

Comune di: Pesaro (PU)

Località: Pesaro

Rilievo effettuato mediante Countcard Nu-Metrics NC-97

Intervallo di rilievo: 5 minuti

inizio intervallo	veicoli rilevati		flusso orario	
	in 15'	su base 15'	su base 1h	su base 1h
0,00	40	160	112	
0,15	24	96	96	
0,30	23	92	87	
0,45	25	100	76	
1,00	24	96	64	
1,15	15	60	47	
1,30	12	48	42	
1,45	13	52	38	
2,00	7	28	30	
2,15	10	40	31	
2,30	8	32	25	
2,45	5	20	25	
3,00	8	32	30	
3,15	4	16	26	
3,30	8	32	34	
3,45	10	40	32	
4,00	4	16	34	
4,15	12	48	44	
4,30	6	24	40	
4,45	12	48	47	
5,00	14	56	51	
5,15	8	32	67	
5,30	13	52	89	
5,45	16	64	115	

inizio intervallo	veicoli rilevati		flusso orario	
	in 15'	su base 15'	su base 1h	su base 1h
6,00	30	120	133	
6,15	30	120	179	
6,30	39	156	214	
6,45	34	136	261	
7,00	76	304	333	
7,15	65	260	402	
7,30	86	344	459	
7,45	106	424	485	
8,00	145	580	475	
8,15	122	488	431	
8,30	112	448	400	
8,45	96	384	392	
9,00	101	404	390	
9,15	91	364	385	
9,30	104	416	373	
9,45	94	376	385	
10,00	96	384	377	
10,15	79	316	399	
10,30	116	464	443	
10,45	86	344	431	
11,00	118	472	452	
11,15	123	492	476	
11,30	104	416	493	
11,45	107	428	582	

inizio intervallo	veicoli rilevati		flusso orario	
	in 15'	su base 15'	su base 1h	su base 1h
12,00	142	568	606	
12,15	140	560	626	
12,30	193	772	630	
12,45	131	524	572	
13,00	162	648	596	
13,15	144	576	546	
13,30	135	540	531	
13,45	155	620	520	
14,00	112	448	498	
14,15	129	516	485	
14,30	124	496	454	
14,45	133	532	420	
15,00	99	396	367	
15,15	98	392	367	
15,30	90	360	390	
15,45	80	320	425	
16,00	99	396	488	
16,15	121	484	533	
16,30	125	500	605	
16,45	143	572	678	
17,00	144	576	709	
17,15	193	772	749	
17,30	198	792	735	
17,45	174	696	696	

inizio intervallo	veicoli rilevati		flusso orario	
	in 15'	su base 15'	su base 1h	su base 1h
18,00	184	736	679	
18,15	179	716	674	
18,30	159	636	660	
18,45	157	628	660	
19,00	179	716	659	
19,15	165	660	633	
19,30	159	636	586	
19,45	156	624	510	
20,00	153	612	417	
20,15	118	472	322	
20,30	83	332	264	
20,45	63	252	234	
21,00	58	232	229	
21,15	60	240	233	
21,30	53	212	211	
21,45	58	232	217	
22,00	62	248	216	
22,15	38	152	219	
22,30	59	236	226	
22,45	57	228	196	
23,00	65	260	171	
23,15	45	180	146	
23,30	29	116	125	
23,45	32	128	119	

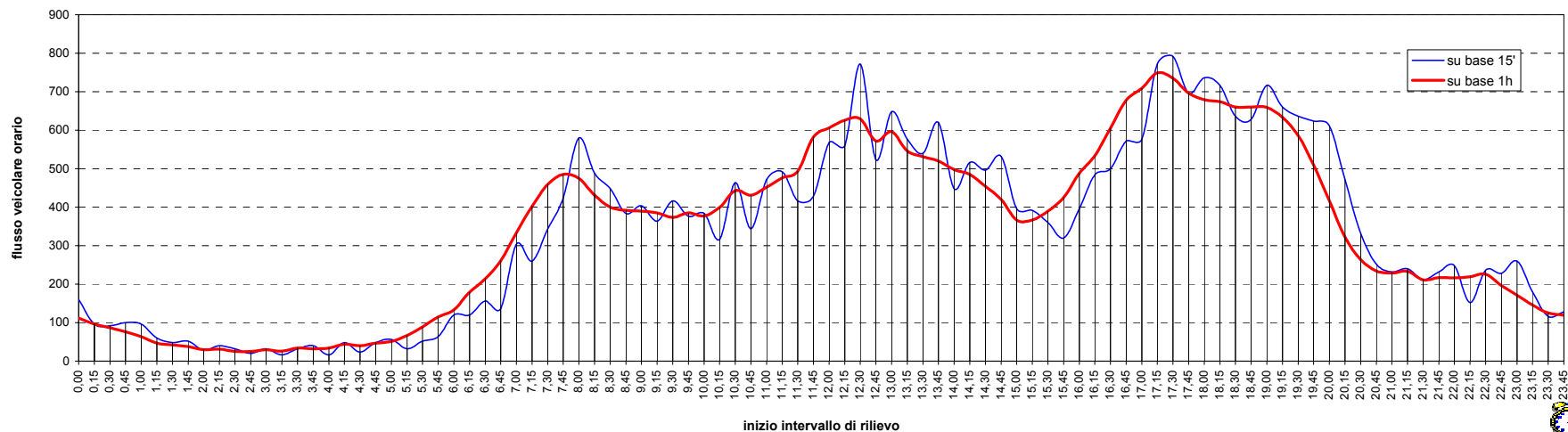

DATABASE FLUSSI VEICOLARI

Sezione N. 5

Via: Decio Raggi

Direzione: senso unico

Data rilievo: dalle 16,00 di Martedì 23 gennaio alle 16,00 di Mercoledì 24 gennaio 2001

Totale veicoli rilevati (24h): 11987

Comune di: Pesaro (PU)

Località: Pesaro

Rilievo effettuato mediante Countcard Nu-Metrics NC-97

Intervallo di rilievo: 5 minuti

inizio intervallo	veicoli rilevati		flusso orario	
	in 15'	su base 15'	su base 1h	
0,00	57	228	177	
0,15	49	196	141	
0,30	36	144	110	
0,45	35	140	87	
1,00	21	84	65	
1,15	18	72	50	
1,30	13	52	36	
1,45	13	52	32	
2,00	6	24	20	
2,15	4	16	20	
2,30	9	36	19	
2,45	1	4	15	
3,00	6	24	18	
3,15	3	12	12	
3,30	5	20	12	
3,45	4	16	10	
4,00	0	0	14	
4,15	3	12	24	
4,30	3	12	34	
4,45	8	32	47	
5,00	10	40	61	
5,15	13	52	69	
5,30	16	64	91	
5,45	22	88	146	

inizio intervallo	veicoli rilevati		flusso orario	
	in 15'	su base 15'	su base 1h	
6,00	18	72	217	
6,15	35	140	312	
6,30	71	284	461	
6,45	93	372	595	
7,00	113	452	787	
7,15	184	736	990	
7,30	205	820	1103	
7,45	285	1140	1164	
8,00	316	1264	1134	
8,15	297	1188	1007	
8,30	266	1064	904	
8,45	255	1020	806	
9,00	189	756	716	
9,15	194	776	683	
9,30	168	672	649	
9,45	165	660	652	
10,00	156	624	637	
10,15	160	640	657	
10,30	171	684	662	
10,45	150	600	626	
11,00	176	704	624	
11,15	165	660	606	
11,30	135	540	583	
11,45	148	592	599	

inizio intervallo	veicoli rilevati		flusso orario	
	in 15'	su base 15'	su base 1h	
12,00	158	632	605	
12,15	142	568	588	
12,30	151	604	634	
12,45	154	616	681	
13,00	141	564	683	
13,15	188	752	697	
13,30	198	792	704	
13,45	156	624	720	
14,00	155	620	797	
14,15	195	780	853	
14,30	214	856	888	
14,45	233	932	860	
15,00	211	844	866	
15,15	230	920	831	
15,30	186	744	812	
15,45	239	956	841	
16,00	176	704	804	
16,15	211	844	825	
16,30	215	860	783	
16,45	202	808	749	
17,00	197	788	735	
17,15	169	676	757	
17,30	181	724	795	
17,45	188	752	808	

inizio intervallo	veicoli rilevati		flusso orario	
	in 15'	su base 15'	su base 1h	
18,00	219	876	796	
18,15	207	828	773	
18,30	194	776	745	
18,45	176	704	714	
19,00	196	784	706	
19,15	179	716	664	
19,30	163	652	616	
19,45	168	672	568	
20,00	154	616	528	
20,15	131	524	492	
20,30	115	460	485	
20,45	128	512	469	
21,00	118	472	432	
21,15	124	496	401	
21,30	99	396	364	
21,45	91	364	333	
22,00	87	348	332	
22,15	87	348	305	
22,30	68	272	287	
22,45	90	360	273	
23,00	60	240	233	
23,15	69	276	230	
23,30	54	216	210	
23,45	50	200	192	

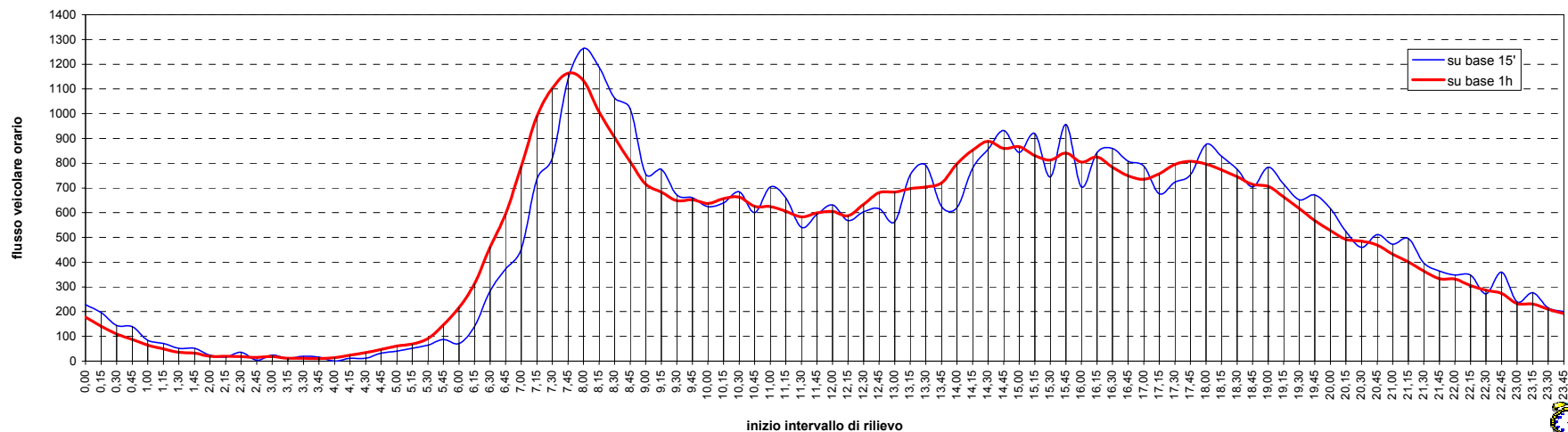

DATABASE FLUSSI VEICOLARI

Sezione N. 6  
 Via: De Gasperi  
 Direzione: senso unico  
 Data rilievo: dalle 16,00 di Martedì 23 gennaio alle 16,00 di Mercoledì 24 gennaio 2001  
 Totale veicoli rilevati (24h): 10217

Comune di: Pesaro (PU)  
 Località: Pesaro  
 Rilievo effettuato mediante Countcard Nu-Metrics NC-97  
 Intervallo di rilievo: 5 minuti

inizio intervallo	veicoli rilevati		flusso orario	
	in 15'	su base 15'	su base 1h	
0,00	44	176	164	
0,15	42	168	147	
0,30	45	180	126	
0,45	33	132	97	
1,00	27	108	73	
1,15	21	84	53	
1,30	16	64	37	
1,45	9	36	28	
2,00	7	28	24	
2,15	5	20	25	
2,30	7	28	20	
2,45	5	20	17	
3,00	8	32	12	
3,15	0	0	4	
3,30	4	16	7	
3,45	0	0	5	
4,00	0	0	9	
4,15	3	12	9	
4,30	2	8	6	
4,45	4	16	8	
5,00	0	0	8	
5,15	0	0	17	
5,30	4	16	36	
5,45	4	16	52	

inizio intervallo	veicoli rilevati		flusso orario	
	in 15'	su base 15'	su base 1h	
6,00	9	36	74	
6,15	19	76	110	
6,30	20	80	152	
6,45	26	104	202	
7,00	45	180	273	
7,15	61	244	369	
7,30	70	280	449	
7,45	97	388	496	
8,00	141	564	525	
8,15	141	564	512	
8,30	117	468	474	
8,45	126	504	470	
9,00	128	512	465	
9,15	103	412	435	
9,30	113	452	469	
9,45	121	484	482	
10,00	98	392	475	
10,15	137	548	528	
10,30	126	504	537	
10,45	114	456	565	
11,00	151	604	609	
11,15	146	584	650	
11,30	154	616	706	
11,45	158	632	801	

inizio intervallo	veicoli rilevati		flusso orario	
	in 15'	su base 15'	su base 1h	
12,00	192	768	897	
12,15	202	808	946	
12,30	249	996	987	
12,45	254	1016	974	
13,00	241	964	887	
13,15	243	972	787	
13,30	236	944	689	
13,45	167	668	584	
14,00	141	564	543	
14,15	145	580	511	
14,30	131	524	484	
14,45	126	504	496	
15,00	109	436	515	
15,15	118	472	552	
15,30	143	572	570	
15,45	145	580	598	
16,00	146	584	611	
16,15	136	544	628	
16,30	171	684	686	
16,45	158	632	677	
17,00	163	652	712	
17,15	194	776	765	
17,30	162	648	826	
17,45	193	772	874	

inizio intervallo	veicoli rilevati		flusso orario	
	in 15'	su base 15'	su base 1h	
18,00	216	864	943	
18,15	255	1020	971	
18,30	210	840	984	
18,45	262	1048	1074	
19,00	244	976	1102	
19,15	268	1072	1071	
19,30	300	1200	970	
19,45	290	1160	773	
20,00	213	852	581	
20,15	167	668	466	
20,30	103	412	382	
20,45	98	392	341	
21,00	98	392	294	
21,15	83	332	270	
21,30	62	248	252	
21,45	51	204	236	
22,00	74	296	236	
22,15	65	260	206	
22,30	46	184	188	
22,45	51	204	188	
23,00	44	176	185	
23,15	47	188	185	
23,30	46	184	180	
23,45	48	192	179	

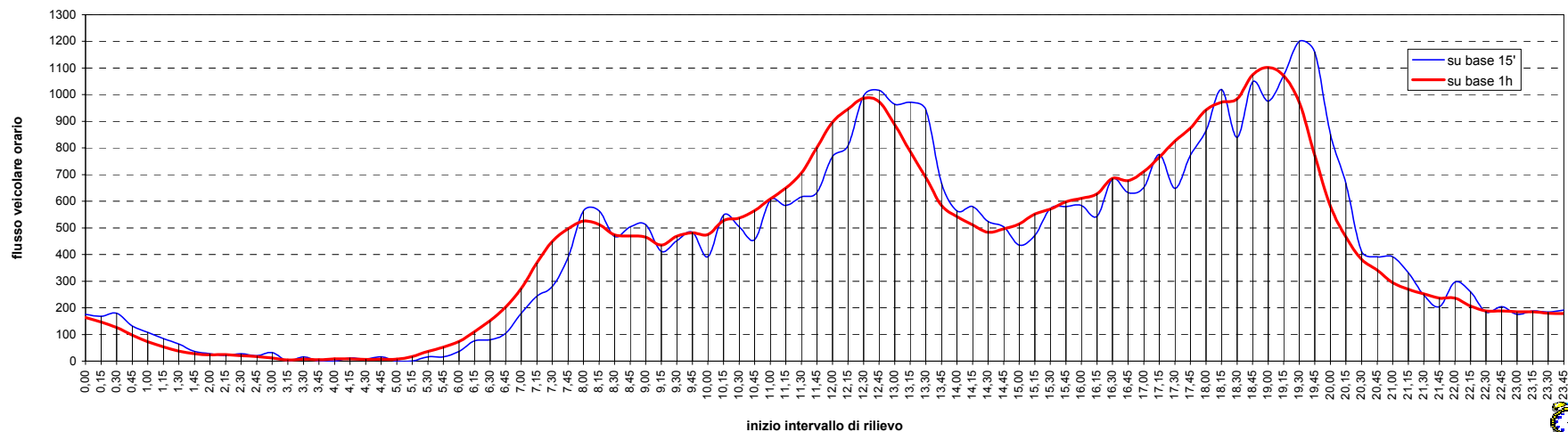

DATABASE FLUSSI VEICOLARI

Sezione N. 10

Via: **Bramante**

Direzione: **senso unico**

Data rilievo: **dalle 16,00 di Martedì 13 febbraio alle 16,00 di Mercoledì 14 febbraio 2001**

Totale veicoli rilevati (24h): **4286**

Comune di: **Pesaro (PU)**

Località: **Pesaro**

Rilievo effettuato mediante **Countcard Nu-Metrics NC-97**

Intervallo di rilievo: **5 minuti**

inizio intervallo	veicoli rilevati	flusso orario	
	in 15'	su base 15'	su base 1h
0,00	9	36	45
0,15	11	44	44
0,30	11	44	38
0,45	14	56	29
1,00	8	32	19
1,15	5	20	17
1,30	2	8	13
1,45	4	16	11
2,00	6	24	9
2,15	1	4	3
2,30	0	0	2
2,45	2	8	2
3,00	0	0	1
3,15	0	0	2
3,30	0	0	4
3,45	1	4	6
4,00	1	4	5
4,15	2	8	4
4,30	2	8	3
4,45	0	0	2
5,00	0	0	3
5,15	1	4	4
5,30	1	4	5
5,45	1	4	11

inizio intervallo	veicoli rilevati	flusso orario	
	in 15'	su base 15'	su base 1h
6,00	1	4	27
6,15	2	8	46
6,30	7	28	85
6,45	17	68	120
7,00	20	80	173
7,15	41	164	241
7,30	42	168	281
7,45	70	280	316
8,00	88	352	318
8,15	81	324	303
8,30	77	308	292
8,45	72	288	312
9,00	73	292	299
9,15	70	280	281
9,30	97	388	284
9,45	59	236	274
10,00	55	220	287
10,15	73	292	302
10,30	87	348	295
10,45	72	288	267
11,00	70	280	270
11,15	66	264	267
11,30	59	236	280
11,45	75	300	281

inizio intervallo	veicoli rilevati	flusso orario	
	in 15'	su base 15'	su base 1h
12,00	67	268	273
12,15	79	316	270
12,30	60	240	246
12,45	67	268	234
13,00	64	256	219
13,15	55	220	201
13,30	48	192	195
13,45	52	208	196
14,00	46	184	218
14,15	49	196	232
14,30	49	196	238
14,45	74	296	252
15,00	60	240	236
15,15	55	220	260
15,30	63	252	289
15,45	58	232	329
16,00	84	336	366
16,15	84	336	374
16,30	103	412	382
16,45	95	380	368
17,00	92	368	358
17,15	92	368	359
17,30	89	356	366
17,45	85	340	359

inizio intervallo	veicoli rilevati	flusso orario	
	in 15'	su base 15'	su base 1h
18,00	93	372	365
18,15	89	356	343
18,30	92	368	333
18,45	91	364	328
19,00	71	284	317
19,15	79	316	295
19,30	87	348	266
19,45	80	320	224
20,00	49	196	178
20,15	50	200	170
20,30	45	180	147
20,45	34	136	125
21,00	41	164	122
21,15	27	108	95
21,30	23	92	94
21,45	31	124	102
22,00	14	56	110
22,15	26	104	114
22,30	31	124	107
22,45	39	156	96
23,00	18	72	68
23,15	19	76	59
23,30	20	80	51
23,45	11	44	42

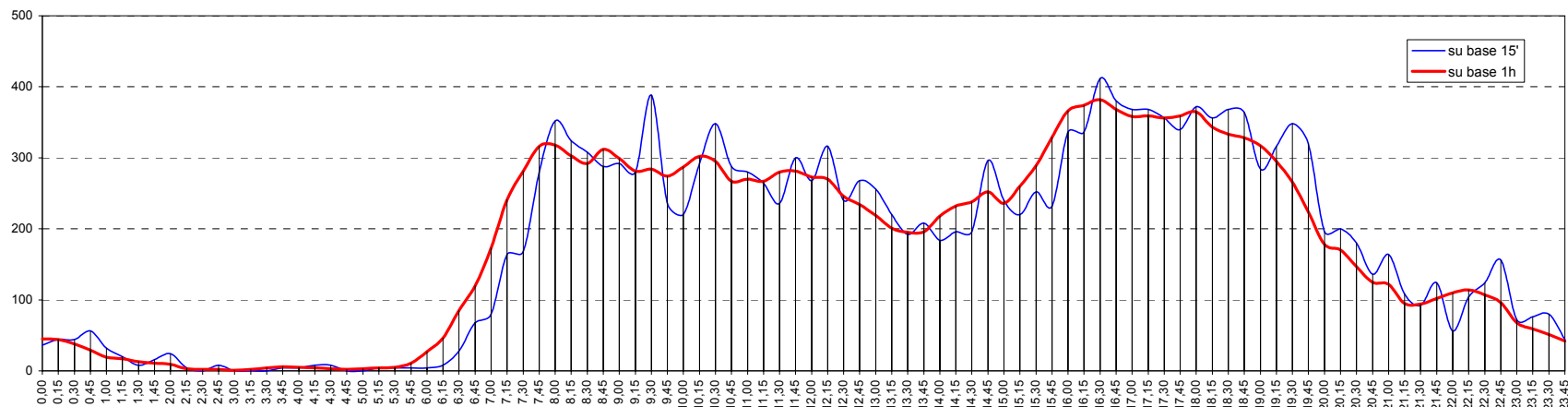

Sezione N. 11

Via: Miralfiore

Direzione: periferia - centro città (corsia di destra)

Data rilievo: dalle 16,00 di Martedì 13 febbraio alle 16,00 di Mercoledì 14 febbraio 2001

Totale veicoli rilevati (24h): 8979

Comune di: Pesaro (PU)

Località: Pesaro

Rilievo effettuato mediante Countcard Nu-Metrics NC-97

Intervallo di rilievo: 5 minuti

inizio intervallo	veicoli rilevati	flusso orario	
	in 15'	su base 15'	su base 1h
0,00	16	64	56
0,15	15	60	51
0,30	10	40	40
0,45	15	60	32
1,00	11	44	21
1,15	4	16	15
1,30	2	8	13
1,45	4	16	11
2,00	5	20	11
2,15	2	8	6
2,30	0	0	6
2,45	4	16	7
3,00	0	0	3
3,15	2	8	5
3,30	1	4	8
3,45	0	0	16
4,00	2	8	18
4,15	5	20	21
4,30	9	36	18
4,45	2	8	15
5,00	5	20	24
5,15	2	8	34
5,30	6	24	47
5,45	11	44	79

inizio intervallo	veicoli rilevati	flusso orario	
	in 15'	su base 15'	su base 1h
6,00	15	60	127
6,15	15	60	158
6,30	38	152	230
6,45	59	236	310
7,00	46	184	422
7,15	87	348	563
7,30	118	472	641
7,45	171	684	701
8,00	187	748	694
8,15	165	660	674
8,30	178	712	665
8,45	164	656	621
9,00	167	668	585
9,15	156	624	546
9,30	134	536	529
9,45	128	512	527
10,00	128	512	520
10,15	139	556	517
10,30	132	528	514
10,45	121	484	509
11,00	125	500	505
11,15	136	544	529
11,30	127	508	543
11,45	117	468	564

inizio intervallo	veicoli rilevati	flusso orario	
	in 15'	su base 15'	su base 1h
12,00	149	596	610
12,15	150	600	625
12,30	148	592	591
12,45	163	652	570
13,00	164	656	538
13,15	116	464	482
13,30	127	508	483
13,45	131	524	514
14,00	108	432	526
14,15	117	468	572
14,30	158	632	604
14,45	143	572	586
15,00	154	616	613
15,15	149	596	613
15,30	140	560	610
15,45	170	680	639
16,00	154	616	639
16,15	146	584	637
16,30	169	676	654
16,45	170	680	643
17,00	152	608	661
17,15	163	652	682
17,30	158	632	726
17,45	188	752	761

inizio intervallo	veicoli rilevati	flusso orario	
	in 15'	su base 15'	su base 1h
18,00	173	692	787
18,15	207	828	790
18,30	193	772	762
18,45	214	856	719
19,00	176	704	640
19,15	179	716	587
19,30	150	600	520
19,45	135	540	434
20,00	123	492	369
20,15	112	448	312
20,30	64	256	255
20,45	70	280	249
21,00	66	264	239
21,15	55	220	210
21,30	58	232	218
21,45	60	240	259
22,00	37	148	260
22,15	63	252	258
22,30	99	396	223
22,45	61	244	153
23,00	35	140	111
23,15	28	112	92
23,30	29	116	79
23,45	19	76	60

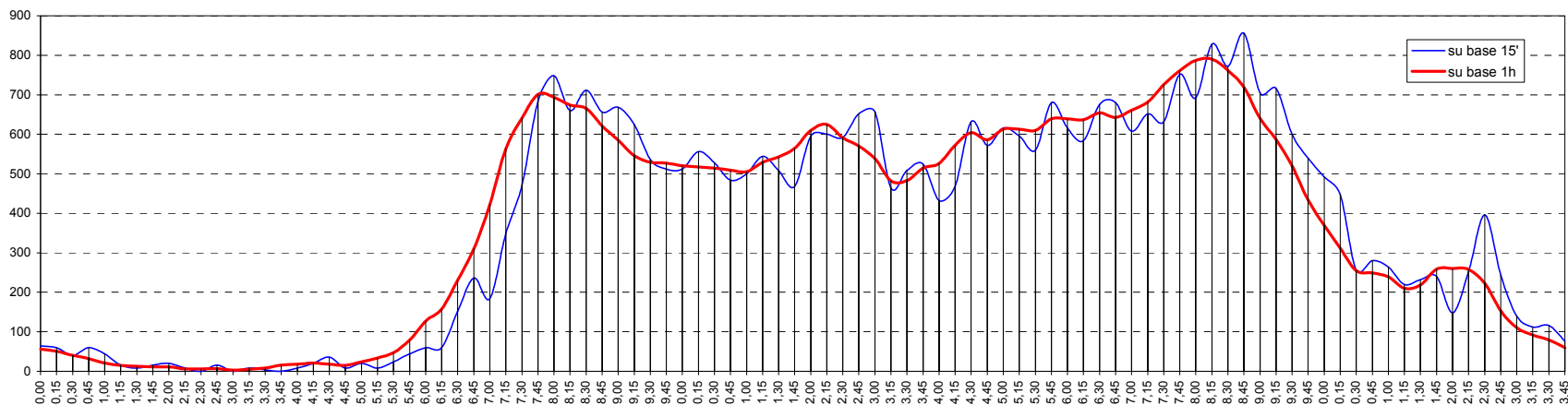



DATABASE FLUSSI VEICOLARI

Sezione N. 12

Via: Miralfiore

Direzione: periferia - centro città (corsia di sinistra)

Data rilievo: dalle 16,00 di Martedì 13 febbraio alle 16,00 di Mercoledì 14 febbraio 2001

Totale veicoli rilevati (24h): 9878

Comune di: Pesaro (PU)

Località: Pesaro

Rilievo effettuato mediante Countcard Nu-Metrics NC-97

Intervallo di rilievo: 5 minuti

inizio intervallo	veicoli rilevati		flusso orario	
	in 15'	su base 15'	su base 1h	
0,00	20	80	68	
0,15	16	64	61	
0,30	15	60	57	
0,45	17	68	49	
1,00	13	52	37	
1,15	12	48	29	
1,30	7	28	18	
1,45	5	20	13	
2,00	5	20	14	
2,15	1	4	10	
2,30	2	8	13	
2,45	6	24	11	
3,00	1	4	7	
3,15	4	16	8	
3,30	0	0	11	
3,45	2	8	15	
4,00	2	8	21	
4,15	7	28	27	
4,30	4	16	23	
4,45	8	32	28	
5,00	8	32	35	
5,15	3	12	54	
5,30	9	36	85	
5,45	15	60	146	

inizio intervallo	veicoli rilevati		flusso orario	
	in 15'	su base 15'	su base 1h	
6,00	27	108	216	
6,15	34	136	287	
6,30	70	280	385	
6,45	85	340	435	
7,00	98	392	522	
7,15	132	528	625	
7,30	120	480	713	
7,45	172	688	775	
8,00	201	804	770	
8,15	220	880	724	
8,30	182	728	661	
8,45	167	668	633	
9,00	155	620	593	
9,15	157	628	581	
9,30	154	616	591	
9,45	127	508	607	
10,00	143	572	633	
10,15	167	668	638	
10,30	170	680	618	
10,45	153	612	592	
11,00	148	592	600	
11,15	147	588	614	
11,30	144	576	640	
11,45	161	644	671	

inizio intervallo	veicoli rilevati		flusso orario	
	in 15'	su base 15'	su base 1h	
12,00	162	648	676	
12,15	173	692	719	
12,30	175	700	713	
12,45	166	664	673	
13,00	205	820	668	
13,15	167	668	602	
13,30	135	540	571	
13,45	161	644	592	
14,00	139	556	587	
14,15	136	544	619	
14,30	156	624	639	
14,45	156	624	655	
15,00	171	684	656	
15,15	156	624	627	
15,30	172	688	616	
15,45	157	628	584	
16,00	142	568	599	
16,15	145	580	645	
16,30	140	560	663	
16,45	172	688	701	
17,00	188	752	702	
17,15	163	652	701	
17,30	178	712	726	
17,45	173	692	733	

inizio intervallo	veicoli rilevati		flusso orario	
	in 15'	su base 15'	su base 1h	
18,00	187	748	736	
18,15	188	752	755	
18,30	185	740	740	
18,45	176	704	738	
19,00	206	824	686	
19,15	173	692	613	
19,30	183	732	555	
19,45	124	496	463	
20,00	133	532	414	
20,15	115	460	355	
20,30	91	364	322	
20,45	75	300	303	
21,00	74	296	285	
21,15	82	328	265	
21,30	72	288	235	
21,45	57	228	242	
22,00	54	216	236	
22,15	52	208	223	
22,30	79	316	202	
22,45	51	204	152	
23,00	41	164	117	
23,15	31	124	96	
23,30	29	116	81	
23,45	16	64	67	

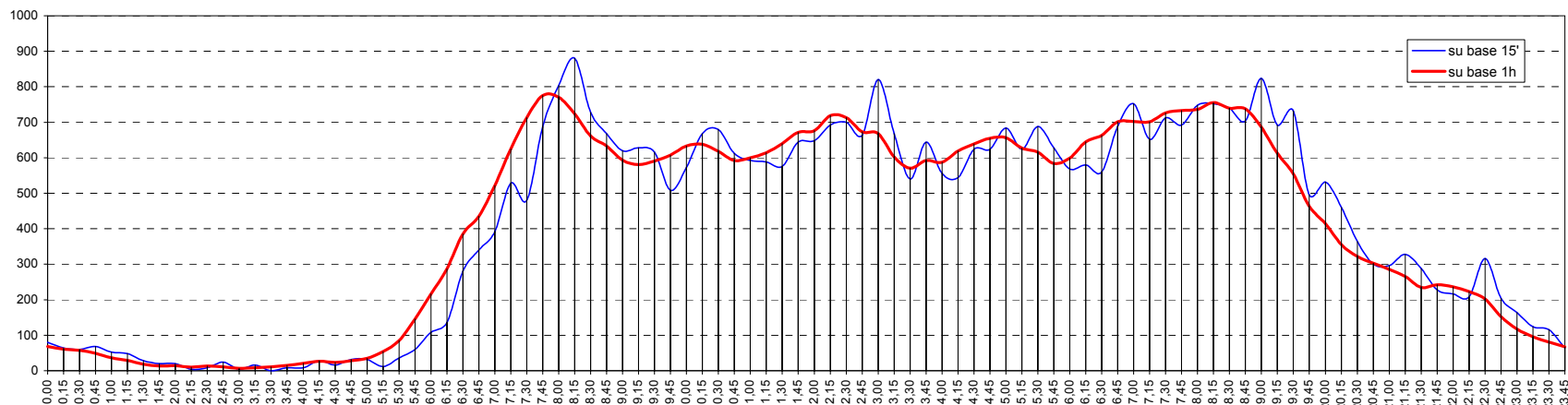

DATABASE FLUSSI VEICOLARI

Sezione N. 13

Via: Miralfiore

Direzione: centro città - periferia (corsia di sinistra)

Data rilievo: dalle 16,00 di Martedì 13 febbraio alle 16,00 di Mercoledì 14 febbraio 2001

Totale veicoli rilevati (24h): 6458

Comune di: Pesaro (PU)

Località: Pesaro

Rilievo effettuato mediante Countcard Nu-Metrics NC-97

Intervallo di rilievo: 5 minuti

inizio intervallo	veicoli rilevati		flusso orario	
	in 15'	su base 15'	su base 1h	
0,00	35	140	138	
0,15	51	204	113	
0,30	27	108	77	
0,45	25	100	72	
1,00	10	40	51	
1,15	15	60	48	
1,30	22	88	40	
1,45	4	16	21	
2,00	7	28	21	
2,15	7	28	18	
2,30	3	12	13	
2,45	4	16	12	
3,00	4	16	12	
3,15	2	8	10	
3,30	2	8	11	
3,45	4	16	12	
4,00	2	8	8	
4,15	3	12	7	
4,30	3	12	5	
4,45	0	0	10	
5,00	1	4	18	
5,15	1	4	27	
5,30	8	32	35	
5,45	8	32	42	

inizio intervallo	veicoli rilevati		flusso orario	
	in 15'	su base 15'	su base 1h	
6,00	10	40	61	
6,15	9	36	80	
6,30	15	60	108	
6,45	27	108	144	
7,00	29	116	189	
7,15	37	148	252	
7,30	51	204	317	
7,45	72	288	361	
8,00	92	368	381	
8,15	102	408	379	
8,30	95	380	393	
8,45	92	368	384	
9,00	90	360	380	
9,15	116	464	392	
9,30	86	344	357	
9,45	88	352	370	
10,00	102	408	376	
10,15	81	324	396	
10,30	99	396	422	
10,45	94	376	432	
11,00	122	488	455	
11,15	107	428	458	
11,30	109	436	473	
11,45	117	468	483	

inizio intervallo	veicoli rilevati		flusso orario	
	in 15'	su base 15'	su base 1h	
12,00	125	500	497	
12,15	122	488	497	
12,30	119	476	499	
12,45	131	524	503	
13,00	125	500	474	
13,15	124	496	466	
13,30	123	492	454	
13,45	102	408	424	
14,00	117	468	418	
14,15	112	448	407	
14,30	93	372	391	
14,45	96	384	388	
15,00	106	424	394	
15,15	96	384	389	
15,30	90	360	403	
15,45	102	408	426	
16,00	101	404	428	
16,15	110	440	427	
16,30	113	452	438	
16,45	104	416	436	
17,00	100	400	441	
17,15	121	484	441	
17,30	111	444	411	
17,45	109	436	401	

inizio intervallo	veicoli rilevati		flusso orario	
	in 15'	su base 15'	su base 1h	
18,00	100	400	394	
18,15	91	364	401	
18,30	101	404	423	
18,45	102	408	428	
19,00	107	428	480	
19,15	113	452	483	
19,30	106	424	463	
19,45	154	616	415	
20,00	110	440	314	
20,15	93	372	265	
20,30	58	232	231	
20,45	53	212	222	
21,00	61	244	213	
21,15	59	236	190	
21,30	49	196	177	
21,45	44	176	171	
22,00	38	152	183	
22,15	46	184	183	
22,30	43	172	174	
22,45	56	224	153	
23,00	38	152	132	
23,15	37	148	129	
23,30	22	88	143	
23,45	35	140	148	

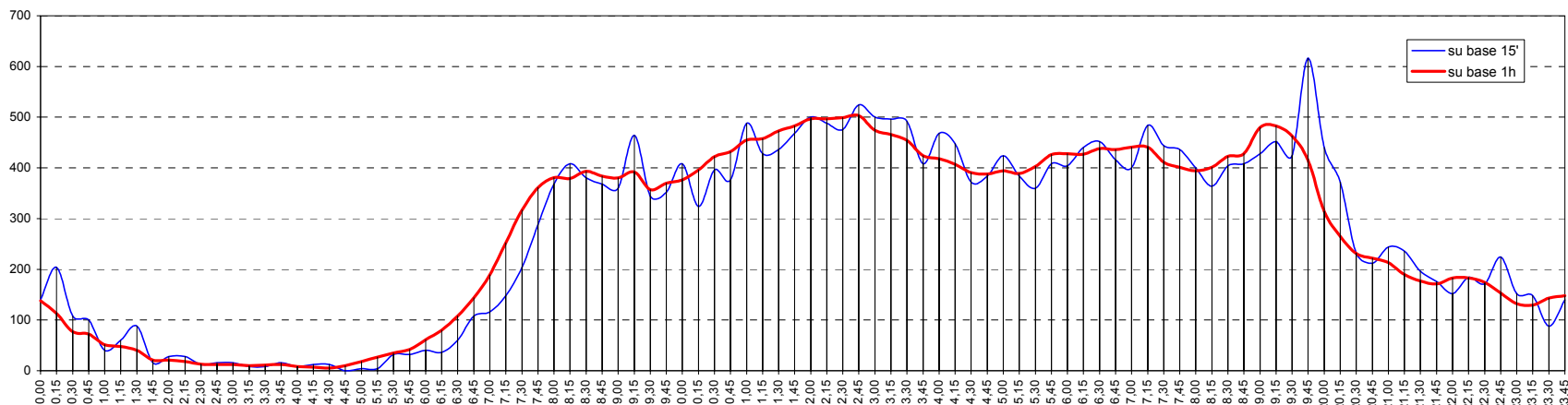

DATABASE FLUSSI VEICOLARI

Sezione N. 14

Via: Miralfiore

Direzione: centro città - periferia (corsia di destra)

Data rilievo: dalle 16,00 di Martedì 13 febbraio alle 16,00 di Mercoledì 14 febbraio 2001

Totale veicoli rilevati (24h): 11922

Comune di: Pesaro (PU)

Località: Pesaro

Rilievo effettuato mediante Countcard Nu-Metrics NC-97

Intervallo di rilievo: 5 minuti

inizio intervallo	veicoli rilevati		flusso orario	
	in 15'	su base 15'	su base 15'	su base 1h
0,00	31	124	153	
0,15	53	212	145	
0,30	36	144	121	
0,45	33	132	100	
1,00	23	92	73	
1,15	29	116	57	
1,30	15	60	32	
1,45	6	24	24	
2,00	7	28	24	
2,15	4	16	20	
2,30	7	28	21	
2,45	6	24	17	
3,00	3	12	13	
3,15	5	20	14	
3,30	3	12	17	
3,45	2	8	21	
4,00	4	16	24	
4,15	8	32	28	
4,30	7	28	33	
4,45	5	20	49	
5,00	8	32	59	
5,15	13	52	70	
5,30	23	92	85	
5,45	15	60	110	

inizio intervallo	veicoli rilevati		flusso orario	
	in 15'	su base 15'	su base 15'	su base 1h
6,00	19	76	168	
6,15	28	112	264	
6,30	48	192	400	
6,45	73	292	567	
7,00	115	460	742	
7,15	164	656	905	
7,30	215	860	984	
7,45	248	992	953	
8,00	278	1112	884	
8,15	243	972	780	
8,30	184	736	715	
8,45	179	716	698	
9,00	174	696	684	
9,15	178	712	666	
9,30	167	668	636	
9,45	165	660	635	
10,00	156	624	645	
10,15	148	592	673	
10,30	166	664	716	
10,45	175	700	724	
11,00	184	736	723	
11,15	191	764	749	
11,30	174	696	757	
11,45	174	696	846	

inizio intervallo	veicoli rilevati		flusso orario	
	in 15'	su base 15'	su base 15'	su base 1h
12,00	210	840	904	
12,15	199	796	926	
12,30	263	1052	919	
12,45	232	928	888	
13,00	232	928	892	
13,15	192	768	865	
13,30	232	928	864	
13,45	236	944	809	
14,00	205	820	757	
14,15	191	764	728	
14,30	177	708	694	
14,45	184	736	653	
15,00	176	704	620	
15,15	157	628	602	
15,30	136	544	601	
15,45	151	604	625	
16,00	158	632	638	
16,15	156	624	647	
16,30	160	640	674	
16,45	164	656	701	
17,00	167	668	761	
17,15	183	732	837	
17,30	187	748	903	
17,45	224	896	948	

inizio intervallo	veicoli rilevati		flusso orario	
	in 15'	su base 15'	su base 15'	su base 1h
18,00	243	972	967	
18,15	249	996	908	
18,30	232	928	890	
18,45	243	972	904	
19,00	184	736	934	
19,15	231	924	953	
19,30	246	984	874	
19,45	273	1092	737	
20,00	203	812	557	
20,15	152	608	433	
20,30	109	436	360	
20,45	93	372	314	
21,00	79	316	263	
21,15	79	316	229	
21,30	63	252	204	
21,45	42	168	206	
22,00	45	180	228	
22,15	54	216	242	
22,30	65	260	250	
22,45	64	256	224	
23,00	59	236	209	
23,15	62	248	181	
23,30	39	156	172	
23,45	49	196	169	

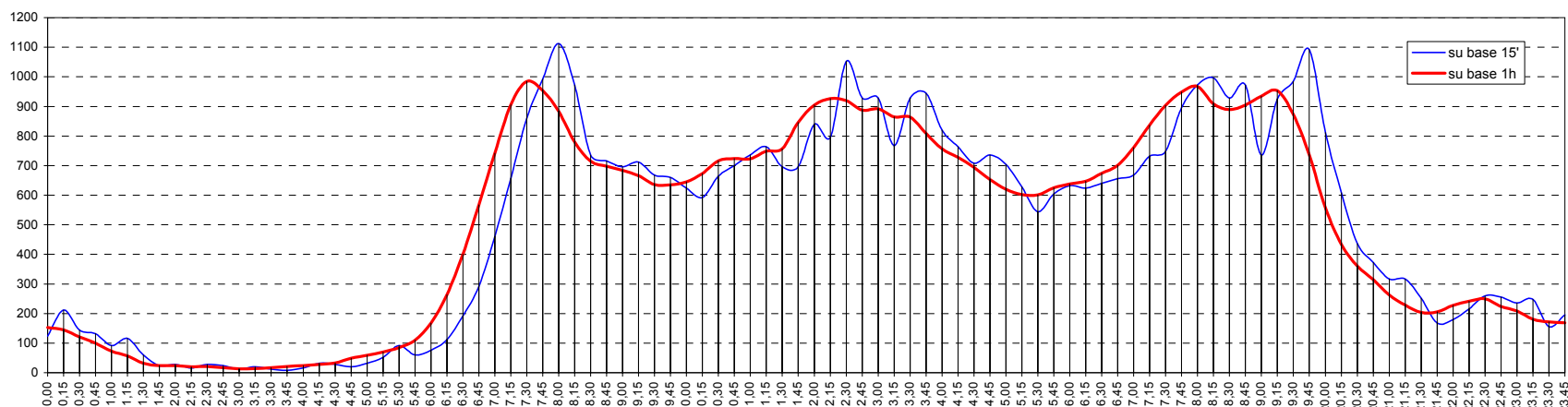

DATABASE FLUSSI VEICOLARI

Sezione N. 15

Via: Viale della Liberazione

Direzione: Porta Rimini - Stazione FS

Data rilievo: dalle 16,00 di Giovedì 1 febbraio alle 16,00 di Venerdì 2 febbraio 2001

Totale veicoli rilevati (24h): 11417

Comune di: Pesaro (PU)

Località: Pesaro

Rilievo effettuato mediante Countcard Nu-Metrics NC-97

Intervallo di rilievo: 5 minuti

inizio intervallo	veicoli rilevati		flusso orario	
	in 15'	su base 15'	su base 15'	su base 1h
0,00	46	184	200	
0,15	59	236	188	
0,30	37	148	143	
0,45	58	232	122	
1,00	34	136	83	
1,15	14	56	62	
1,30	16	64	55	
1,45	19	76	45	
2,00	13	52	29	
2,15	7	28	20	
2,30	6	24	19	
2,45	3	12	15	
3,00	4	16	14	
3,15	6	24	12	
3,30	2	8	10	
3,45	2	8	14	
4,00	2	8	16	
4,15	4	16	22	
4,30	6	24	28	
4,45	4	16	38	
5,00	8	32	50	
5,15	10	40	68	
5,30	16	64	86	
5,45	16	64	118	

inizio intervallo	veicoli rilevati		flusso orario	
	in 15'	su base 15'	su base 15'	su base 1h
6,00	26	104	165	
6,15	28	112	211	
6,30	48	192	260	
6,45	63	252	333	
7,00	72	288	455	
7,15	77	308	601	
7,30	121	484	729	
7,45	185	740	784	
8,00	218	872	791	
8,15	205	820	732	
8,30	176	704	687	
8,45	192	768	656	
9,00	159	636	615	
9,15	160	640	603	
9,30	145	580	620	
9,45	151	604	644	
10,00	147	588	663	
10,15	177	708	694	
10,30	169	676	674	
10,45	170	680	695	
11,00	178	712	702	
11,15	157	628	721	
11,30	190	760	736	
11,45	177	708	808	

inizio intervallo	veicoli rilevati		flusso orario	
	in 15'	su base 15'	su base 15'	su base 1h
12,00	197	788	863	
12,15	172	688	884	
12,30	262	1048	881	
12,45	232	928	787	
13,00	218	872	707	
13,15	169	676	641	
13,30	168	672	623	
13,45	152	608	602	
14,00	152	608	631	
14,15	151	604	664	
14,30	147	588	678	
14,45	181	724	705	
15,00	175	700	691	
15,15	175	700	690	
15,30	174	696	676	
15,45	167	668	713	
16,00	174	696	730	
16,15	161	644	758	
16,30	211	844	782	
16,45	184	736	794	
17,00	202	808	806	
17,15	185	740	820	
17,30	223	892	884	
17,45	196	784	897	

inizio intervallo	veicoli rilevati		flusso orario	
	in 15'	su base 15'	su base 15'	su base 1h
18,00	216	864	946	
18,15	249	996	955	
18,30	236	944	920	
18,45	245	980	906	
19,00	225	900	868	
19,15	214	856	805	
19,30	222	888	735	
19,45	207	828	632	
20,00	162	648	539	
20,15	144	576	495	
20,30	119	476	429	
20,45	114	456	389	
21,00	118	472	345	
21,15	78	312	294	
21,30	79	316	285	
21,45	70	280	273	
22,00	67	268	270	
22,15	69	276	278	
22,30	67	268	265	
22,45	67	268	254	
23,00	75	300	238	
23,15	56	224	209	
23,30	56	224	212	
23,45	51	204	193	

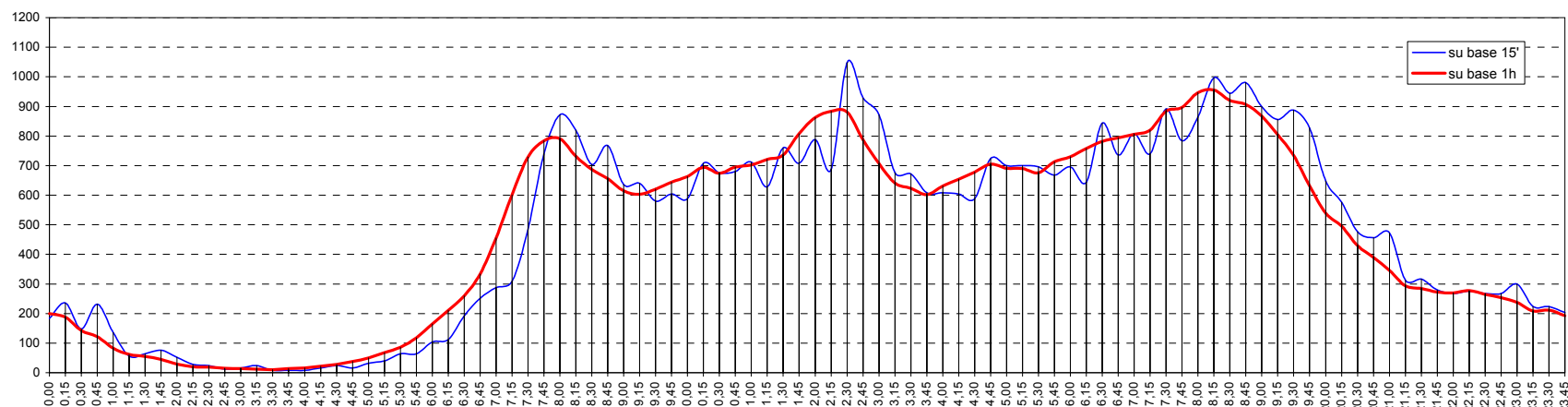

DATABASE FLUSSI VEICOLARI

Sezione N. 16

Via: Viale della Liberazione

Direzione: Stazione FS - Porta Rimini

Data rilievo: dalle 16,00 di Giovedì 1 febbraio alle 16,00 di Venerdì 2 febbraio 2001

Totale veicoli rilevati (24h): 13385

Comune di: Pesaro (PU)

Località: Pesaro

Rilievo effettuato mediante Countcard Nu-Metrics NC-97

Intervallo di rilievo: 5 minuti

inizio intervallo	veicoli rilevati		flusso orario	
	in 15'	su base 15'	su base 15'	su base 1h
0,00	43	172	152	
0,15	36	144	142	
0,30	32	128	125	
0,45	41	164	105	
1,00	33	132	74	
1,15	19	76	56	
1,30	12	48	44	
1,45	10	40	35	
2,00	15	60	28	
2,15	7	28	20	
2,30	3	12	18	
2,45	3	12	18	
3,00	7	28	18	
3,15	5	20	14	
3,30	3	12	16	
3,45	3	12	21	
4,00	3	12	25	
4,15	7	28	25	
4,30	8	32	23	
4,45	7	28	24	
5,00	3	12	27	
5,15	5	20	39	
5,30	9	36	69	
5,45	10	40	108	

inizio intervallo	veicoli rilevati		flusso orario	
	in 15'	su base 15'	su base 15'	su base 1h
6,00	15	60	176	
6,15	35	140	260	
6,30	48	192	372	
6,45	78	312	469	
7,00	99	396	612	
7,15	147	588	808	
7,30	145	580	921	
7,45	221	884	981	
8,00	295	1180	957	
8,15	260	1040	852	
8,30	205	820	795	
8,45	197	788	797	
9,00	190	760	777	
9,15	203	812	782	
9,30	207	828	776	
9,45	177	708	759	
10,00	195	780	792	
10,15	197	788	786	
10,30	190	760	806	
10,45	210	840	825	
11,00	189	756	830	
11,15	217	868	862	
11,30	209	836	858	
11,45	215	860	891	

inizio intervallo	veicoli rilevati		flusso orario	
	in 15'	su base 15'	su base 15'	su base 1h
12,00	221	884	917	
12,15	213	852	944	
12,30	242	968	964	
12,45	241	964	947	
13,00	248	992	898	
13,15	233	932	850	
13,30	225	900	801	
13,45	192	768	784	
14,00	200	800	815	
14,15	184	736	816	
14,30	208	832	867	
14,45	223	892	882	
15,00	201	804	882	
15,15	235	940	910	
15,30	223	892	867	
15,45	223	892	843	
16,00	229	916	852	
16,15	192	768	821	
16,30	199	796	846	
16,45	232	928	880	
17,00	198	792	898	
17,15	217	868	916	
17,30	233	932	938	
17,45	250	1000	957	

inizio intervallo	veicoli rilevati		flusso orario	
	in 15'	su base 15'	su base 15'	su base 1h
18,00	216	864	941	
18,15	239	956	984	
18,30	252	1008	974	
18,45	234	936	970	
19,00	259	1036	963	
19,15	229	916	873	
19,30	248	992	828	
19,45	227	908	727	
20,00	169	676	635	
20,15	184	736	615	
20,30	147	588	535	
20,45	135	540	509	
21,00	149	596	468	
21,15	104	416	417	
21,30	121	484	409	
21,45	94	376	389	
22,00	98	392	370	
22,15	96	384	373	
22,30	101	404	346	
22,45	75	300	300	
23,00	101	404	278	
23,15	69	276	220	
23,30	55	220	187	
23,45	53	212	164	

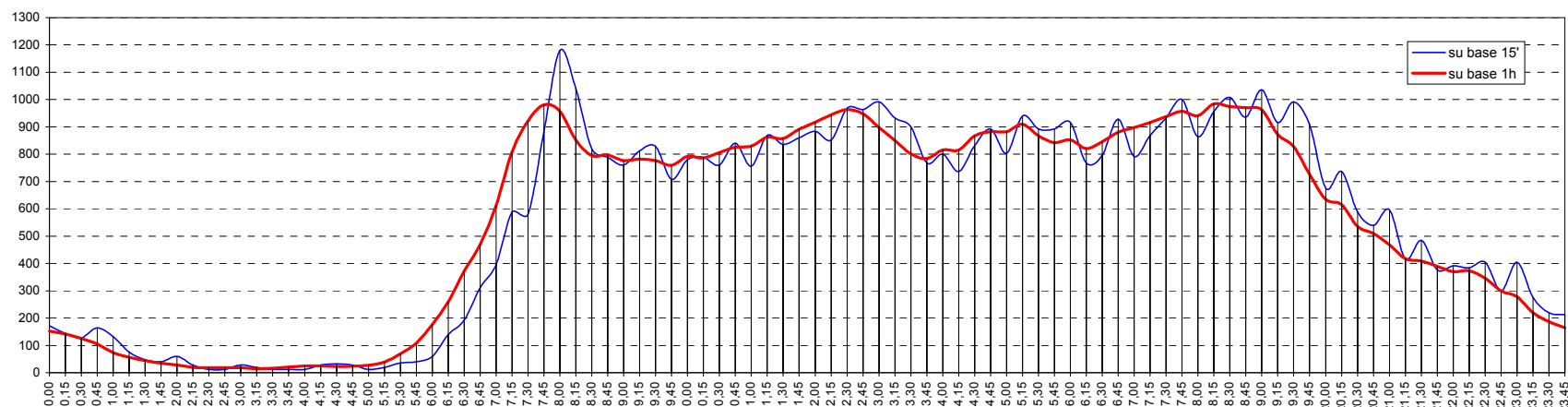

DATABASE FLUSSI VEICOLARI

Sezione N. 17

Via: Ponte Vecchio

Direzione: senso unico

Data rilievo: dalle 16,00 di Martedì 30 gennaio alle 16,00 di Mercoledì 31 gennaio 2001

Totale veicoli rilevati (24h): 7477

Comune di: Pesaro (PU)

Località: Pesaro

Rilievo effettuato mediante Countcard Nu-Metrics NC-97

Intervallo di rilievo: 5 minuti

inizio intervallo	veicoli rilevati		flusso orario	
	in 15'	su base 15'	su base 15'	su base 1h
0,00	34	136	90	
0,15	24	96	76	
0,30	17	68	57	
0,45	15	60	49	
1,00	20	80	39	
1,15	5	20	23	
1,30	9	36	22	
1,45	5	20	18	
2,00	4	16	17	
2,15	4	16	14	
2,30	5	20	11	
2,45	4	16	6	
3,00	1	4	4	
3,15	1	4	4	
3,30	0	0	4	
3,45	2	8	6	
4,00	1	4	6	
4,15	1	4	7	
4,30	2	8	7	
4,45	2	8	16	
5,00	2	8	27	
5,15	1	4	50	
5,30	11	44	72	
5,45	13	52	104	

inizio intervallo	veicoli rilevati		flusso orario	
	in 15'	su base 15'	su base 15'	su base 1h
6,00	25	100	137	
6,15	23	92	163	
6,30	43	172	231	
6,45	46	184	259	
7,00	51	204	324	
7,15	91	364	430	
7,30	71	284	463	
7,45	111	444	506	
8,00	157	628	545	
8,15	124	496	517	
8,30	114	456	522	
8,45	150	600	530	
9,00	129	516	491	
9,15	129	516	467	
9,30	122	488	447	
9,45	111	444	431	
10,00	105	420	458	
10,15	109	436	482	
10,30	106	424	478	
10,45	138	552	506	
11,00	129	516	496	
11,15	105	420	540	
11,30	134	536	554	
11,45	128	512	549	

inizio intervallo	veicoli rilevati		flusso orario	
	in 15'	su base 15'	su base 15'	su base 1h
12,00	173	692	579	
12,15	119	476	534	
12,30	129	516	504	
12,45	158	632	459	
13,00	128	512	383	
13,15	89	356	347	
13,30	84	336	364	
13,45	82	328	380	
14,00	92	368	410	
14,15	106	424	423	
14,30	100	400	428	
14,45	112	448	425	
15,00	105	420	426	
15,15	111	444	445	
15,30	97	388	443	
15,45	113	452	472	
16,00	124	496	505	
16,15	109	436	511	
16,30	126	504	521	
16,45	146	584	534	
17,00	130	520	515	
17,15	119	476	506	
17,30	139	556	507	
17,45	127	508	534	

inizio intervallo	veicoli rilevati		flusso orario	
	in 15'	su base 15'	su base 15'	su base 1h
18,00	121	484	560	
18,15	120	480	602	
18,30	166	664	638	
18,45	153	612	624	
19,00	163	652	605	
19,15	156	624	544	
19,30	152	608	470	
19,45	134	536	400	
20,00	102	408	333	
20,15	82	328	297	
20,30	82	328	270	
20,45	67	268	235	
21,00	66	264	213	
21,15	55	220	195	
21,30	47	188	193	
21,45	45	180	177	
22,00	48	192	173	
22,15	53	212	169	
22,30	31	124	151	
22,45	41	164	151	
23,00	44	176	141	
23,15	35	140	131	
23,30	31	124	120	
23,45	31	124	106	

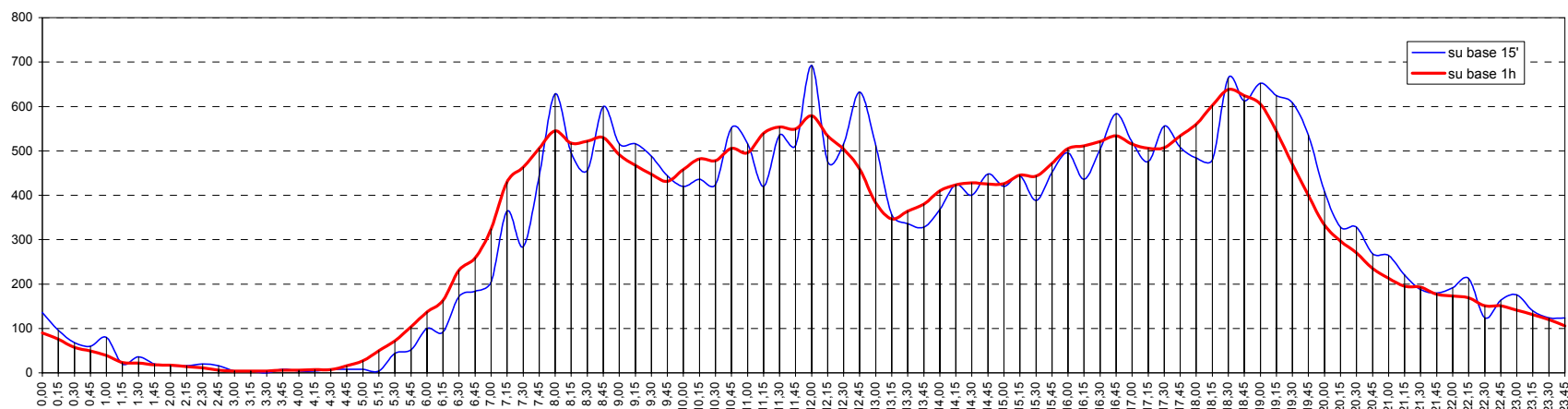

DATABASE FLUSSI VEICOLARI

Sezione N. 26

Via: dei Partigiani

Direzione: Viale Mameli - centro città

Data rilievo: dalle 16,00 di Martedì 23 gennaio alle 16,00 di Mercoledì 24 gennaio 2001

Totale veicoli rilevati (24h): 5782

Comune di: Pesaro (PU)

Località: Pesaro

Rilievo effettuato mediante Countcard Nu-Metrics NC-97

Intervallo di rilievo: 5 minuti

inizio intervallo	veicoli rilevati		flusso orario	
	in 15'	su base 15'	su base 1h	
0,00	30	120	99	
0,15	22	88	79	
0,30	29	116	66	
0,45	18	72	49	
1,00	10	40	40	
1,15	9	36	32	
1,30	12	48	29	
1,45	9	36	21	
2,00	2	8	19	
2,15	6	24	22	
2,30	4	16	17	
2,45	7	28	14	
3,00	5	20	7	
3,15	1	4	2	
3,30	1	4	2	
3,45	0	0	4	
4,00	0	0	6	
4,15	1	4	8	
4,30	3	12	9	
4,45	2	8	7	
5,00	2	8	10	
5,15	2	8	15	
5,30	1	4	20	
5,45	5	20	50	

inizio intervallo	veicoli rilevati		flusso orario	
	in 15'	su base 15'	su base 1h	
6,00	7	28	61	
6,15	7	28	97	
6,30	31	124	147	
6,45	16	64	182	
7,00	43	172	259	
7,15	57	228	300	
7,30	66	264	333	
7,45	93	372	349	
8,00	84	336	328	
8,15	90	360	368	
8,30	82	328	381	
8,45	72	288	409	
9,00	124	496	457	
9,15	103	412	444	
9,30	110	440	438	
9,45	120	480	434	
10,00	111	444	421	
10,15	97	388	414	
10,30	106	424	418	
10,45	107	428	406	
11,00	104	416	392	
11,15	101	404	391	
11,30	94	376	392	
11,45	93	372	406	

inizio intervallo	veicoli rilevati		flusso orario	
	in 15'	su base 15'	su base 1h	
12,00	103	412	427	
12,15	102	408	414	
12,30	108	432	396	
12,45	114	456	364	
13,00	90	360	316	
13,15	84	336	291	
13,30	76	304	264	
13,45	66	264	261	
14,00	65	260	276	
14,15	57	228	291	
14,30	73	292	314	
14,45	81	324	359	
15,00	80	320	390	
15,15	80	320	374	
15,30	118	472	396	
15,45	112	448	397	
16,00	64	256	395	
16,15	102	408	438	
16,30	119	476	450	
16,45	110	440	427	
17,00	107	428	413	
17,15	114	456	411	
17,30	96	384	397	
17,45	96	384	413	

inizio intervallo	veicoli rilevati		flusso orario	
	in 15'	su base 15'	su base 1h	
18,00	105	420	430	
18,15	100	400	440	
18,30	112	448	443	
18,45	113	452	417	
19,00	115	460	379	
19,15	103	412	342	
19,30	86	344	301	
19,45	75	300	261	
20,00	78	312	226	
20,15	62	248	189	
20,30	46	184	177	
20,45	40	160	176	
21,00	41	164	173	
21,15	50	200	161	
21,30	45	180	147	
21,45	37	148	138	
22,00	29	116	138	
22,15	36	144	145	
22,30	36	144	145	
22,45	37	148	133	
23,00	36	144	120	
23,15	36	144	114	
23,30	24	96	100	
23,45	24	96	105	

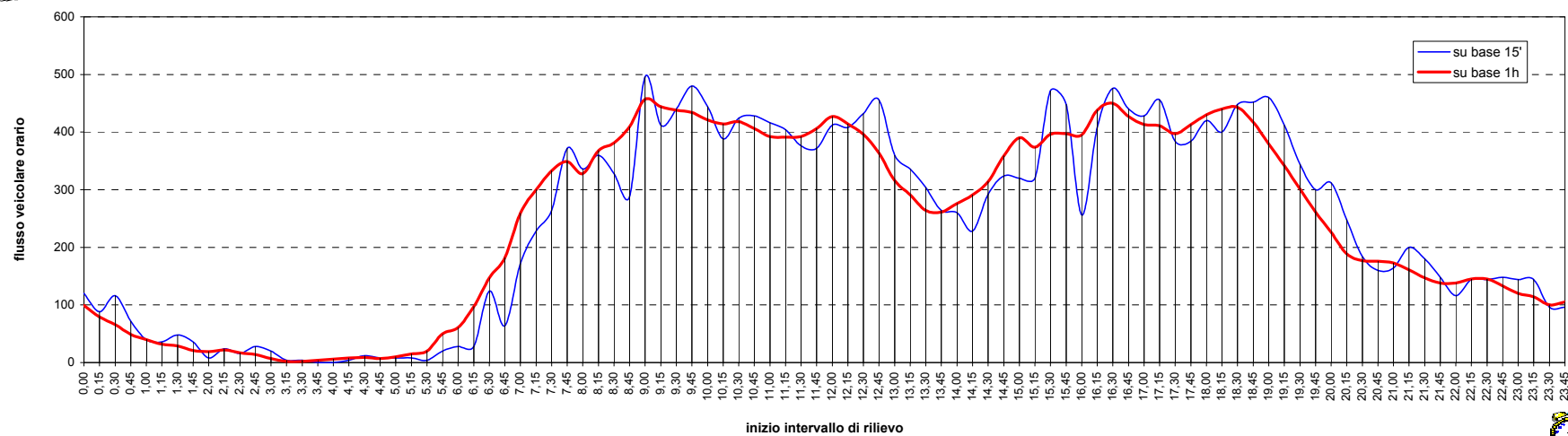

DATABASE FLUSSI VEICOLARI

Sezione N. 27

Via: dei Partigiani

Direzione: centro città - Viale Mameli

Data rilievo: dalle 16,00 di Martedì 23 gennaio alle 16,00 di Mercoledì 24 gennaio 2001

Totale veicoli rilevati (24h): 1763

Comune di: Pesaro (PU)

Località: Pesaro

Rilievo effettuato mediante Countcard Nu-Metrics NC-97

Intervallo di rilievo: 5 minuti

inizio intervallo	veicoli rilevati		flusso orario	
	in 15'	su base 15'	su base 15'	su base 1h
0,00	4	16	14	14
0,15	4	16	14	14
0,30	4	16	12	12
0,45	2	8	12	12
1,00	4	16	13	13
1,15	2	8	10	10
1,30	4	16	9	9
1,45	3	12	7	7
2,00	1	4	5	5
2,15	1	4	5	5
2,30	2	8	4	4
2,45	1	4	3	3
3,00	1	4	2	2
3,15	0	0	1	1
3,30	1	4	1	1
3,45	0	0	0	0
4,00	0	0	0	0
4,15	0	0	0	0
4,30	0	0	1	1
4,45	0	0	4	4
5,00	0	0	5	5
5,15	1	4	5	5
5,30	3	12	9	9
5,45	1	4	10	10

inizio intervallo	veicoli rilevati		flusso orario	
	in 15'	su base 15'	su base 15'	su base 1h
6,00	0	0	17	17
6,15	5	20	30	30
6,30	4	16	42	42
6,45	8	32	51	51
7,00	13	52	62	62
7,15	17	68	75	75
7,30	13	52	74	74
7,45	19	76	91	91
8,00	26	104	99	99
8,15	16	64	107	107
8,30	30	120	121	121
8,45	27	108	115	115
9,00	34	136	127	127
9,15	30	120	119	119
9,30	24	96	126	126
9,45	39	156	128	128
10,00	26	104	117	117
10,15	37	148	121	121
10,30	26	104	127	127
10,45	28	112	140	140
11,00	30	120	154	154
11,15	43	172	162	162
11,30	39	156	147	147
11,45	42	168	137	137

inizio intervallo	veicoli rilevati		flusso orario	
	in 15'	su base 15'	su base 15'	su base 1h
12,00	38	152	125	125
12,15	28	112	125	125
12,30	29	116	118	118
12,45	30	120	113	113
13,00	38	152	102	102
13,15	21	84	88	88
13,30	24	96	99	99
13,45	19	76	91	91
14,00	24	96	97	97
14,15	32	128	89	89
14,30	16	64	86	86
14,45	25	100	101	101
15,00	16	64	91	91
15,15	29	116	105	105
15,30	31	124	102	102
15,45	15	60	100	100
16,00	30	120	125	125
16,15	26	104	127	127
16,30	29	116	129	129
16,45	40	160	137	137
17,00	32	128	140	140
17,15	28	112	137	137
17,30	37	148	148	148
17,45	43	172	141	141

inizio intervallo	veicoli rilevati		flusso orario	
	in 15'	su base 15'	su base 15'	su base 1h
18,00	29	116	135	135
18,15	39	156	144	144
18,30	30	120	127	127
18,45	37	148	143	143
19,00	38	152	134	134
19,15	22	88	128	128
19,30	46	184	126	126
19,45	28	112	95	95
20,00	32	128	84	84
20,15	20	80	57	57
20,30	15	60	48	48
20,45	17	68	42	42
21,00	5	20	37	37
21,15	11	44	44	44
21,30	9	36	40	40
21,45	12	48	39	39
22,00	12	48	34	34
22,15	7	28	33	33
22,30	8	32	37	37
22,45	7	28	44	44
23,00	11	44	44	44
23,15	11	44	37	37
23,30	15	60	30	30
23,45	7	28	19	19

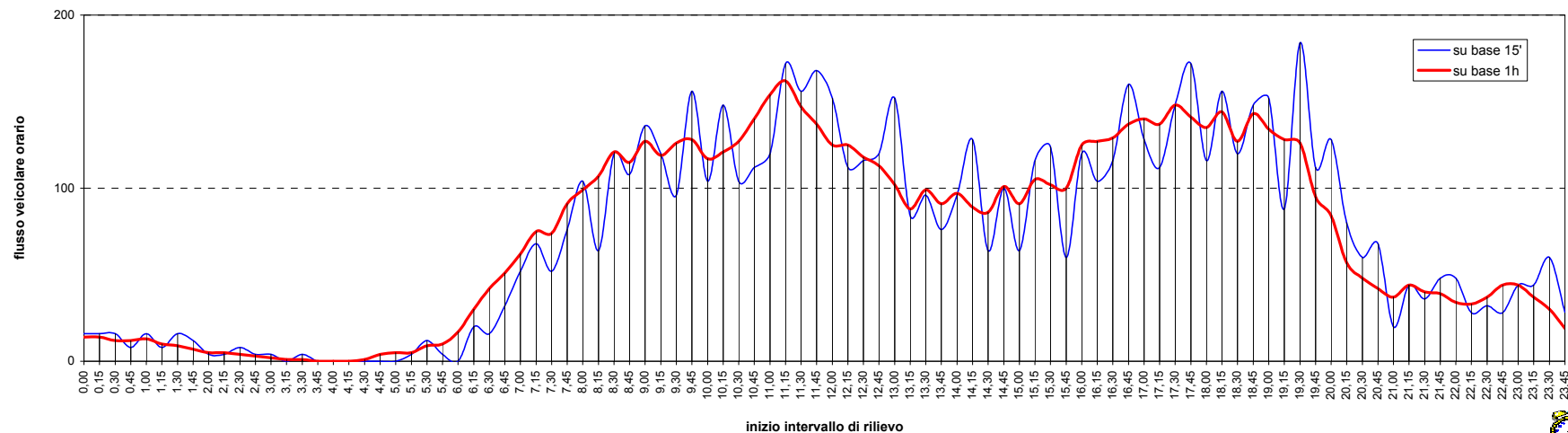



DATABASE FLUSSI VEICOLARI

Sezione N. 34

Via: Gramsci

Direzione: senso unico

Data rilievo: dalle 16,00 di Martedì 13 febbraio alle 16,00 di Mercoledì 14 febbraio 2001

Totale veicoli rilevati (24h): 13000

Comune di: Pesaro (PU)

Località: Pesaro

Rilievo effettuato mediante Countcard Nu-Metrics NC-97

Intervallo di rilievo: 5 minuti

inizio intervallo	veicoli rilevati		flusso orario	
	in 15'	su base 15'	su base 15'	su base 1h
0,00	49	196	206	
0,15	56	224	188	
0,30	46	184	165	
0,45	55	220	146	
1,00	31	124	101	
1,15	33	132	82	
1,30	27	108	54	
1,45	10	40	31	
2,00	12	48	26	
2,15	5	20	21	
2,30	4	16	25	
2,45	5	20	23	
3,00	7	28	23	
3,15	9	36	19	
3,30	2	8	15	
3,45	5	20	20	
4,00	3	12	25	
4,15	5	20	32	
4,30	7	28	44	
4,45	10	40	63	
5,00	10	40	74	
5,15	17	68	97	
5,30	26	104	118	
5,45	21	84	162	

inizio intervallo	veicoli rilevati		flusso orario	
	in 15'	su base 15'	su base 15'	su base 1h
6,00	33	132	220	
6,15	38	152	334	
6,30	70	280	479	
6,45	79	316	617	
7,00	147	588	753	
7,15	183	732	851	
7,30	208	832	855	
7,45	215	860	868	
8,00	245	980	875	
8,15	187	748	843	
8,30	221	884	867	
8,45	222	888	850	
9,00	213	852	848	
9,15	211	844	840	
9,30	204	816	798	
9,45	220	880	813	
10,00	205	820	819	
10,15	169	676	826	
10,30	219	876	870	
10,45	226	904	862	
11,00	212	848	856	
11,15	213	852	878	
11,30	211	844	854	
11,45	220	880	836	

inizio intervallo	veicoli rilevati		flusso orario	
	in 15'	su base 15'	su base 15'	su base 1h
12,00	234	936	826	
12,15	189	756	803	
12,30	193	772	762	
12,45	210	840	758	
13,00	211	844	726	
13,15	148	592	698	
13,30	189	756	737	
13,45	178	712	739	
14,00	183	732	776	
14,15	187	748	813	
14,30	191	764	825	
14,45	215	860	843	
15,00	220	880	827	
15,15	199	796	813	
15,30	209	836	832	
15,45	199	796	857	
16,00	206	824	869	
16,15	218	872	896	
16,30	234	936	900	
16,45	211	844	904	
17,00	233	932	932	
17,15	222	888	916	
17,30	238	952	936	
17,45	239	956	914	

inizio intervallo	veicoli rilevati		flusso orario	
	in 15'	su base 15'	su base 15'	su base 1h
18,00	217	868	898	
18,15	242	968	901	
18,30	216	864	875	
18,45	223	892	812	
19,00	220	880	801	
19,15	216	864	776	
19,30	153	612	721	
19,45	212	848	678	
20,00	195	780	555	
20,15	161	644	457	
20,30	110	440	381	
20,45	89	356	342	
21,00	97	388	315	
21,15	85	340	269	
21,30	71	284	270	
21,45	62	248	310	
22,00	51	204	334	
22,15	86	344	373	
22,30	111	444	367	
22,45	86	344	333	
23,00	90	360	315	
23,15	80	320	274	
23,30	77	308	250	
23,45	68	272	219	

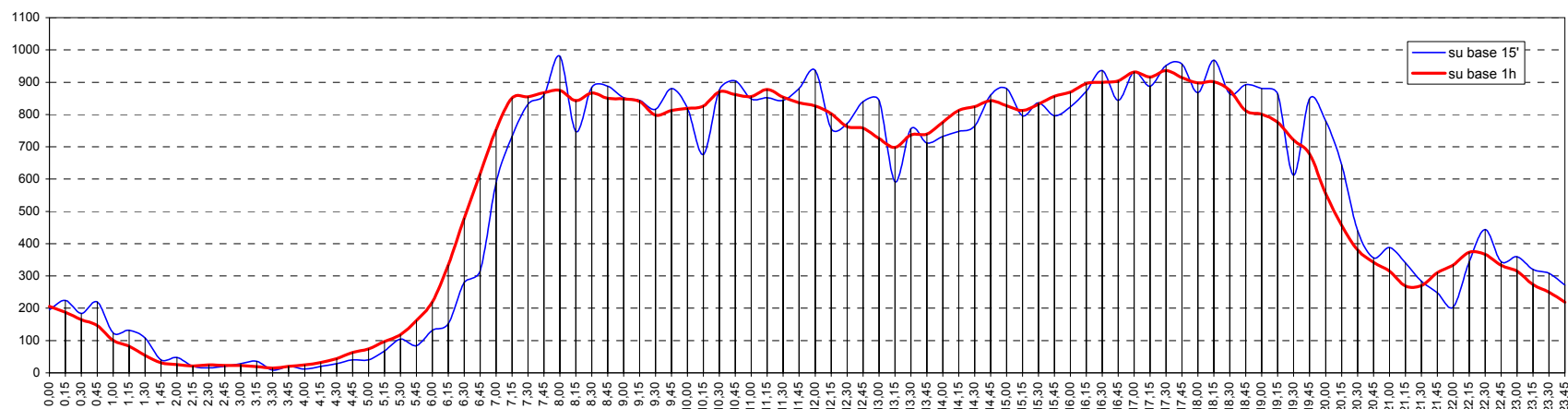

DATABASE FLUSSI VEICOLARI

Sezione N. 35

Via: Lombroso

Direzione: periferia - centro città

Data rilievo: dalle 16,00 di Giovedì 25 gennaio alle 16,00 di Venerdì 26 gennaio 2001

Totale veicoli rilevati (24h): 7298

Comune di: Pesaro (PU)

Località: Pesaro

Rilievo effettuato mediante Countcard Nu-Metrics NC-97

Intervallo di rilievo: 5 minuti

inizio intervallo	veicoli rilevati		flusso orario	
	in 15'	su base 15'	su base 1h	
0,00	53	212	198	
0,15	45	180	167	
0,30	66	264	153	
0,45	34	136	103	
1,00	22	88	84	
1,15	31	124	71	
1,30	16	64	44	
1,45	15	60	40	
2,00	9	36	36	
2,15	4	16	39	
2,30	12	48	39	
2,45	11	44	31	
3,00	12	48	22	
3,15	4	16	20	
3,30	4	16	26	
3,45	2	8	25	
4,00	10	40	27	
4,15	10	40	26	
4,30	3	12	28	
4,45	4	16	37	
5,00	9	36	44	
5,15	12	48	48	
5,30	12	48	69	
5,45	11	44	114	

inizio intervallo	veicoli rilevati		flusso orario	
	in 15'	su base 15'	su base 1h	
6,00	13	52	175	
6,15	33	132	240	
6,30	57	228	313	
6,45	72	288	389	
7,00	78	312	511	
7,15	106	424	614	
7,30	133	532	675	
7,45	194	776	677	
8,00	181	724	601	
8,15	167	668	556	
8,30	135	540	505	
8,45	118	472	476	
9,00	136	544	446	
9,15	116	464	419	
9,30	106	424	385	
9,45	88	352	381	
10,00	109	436	387	
10,15	82	328	385	
10,30	102	408	387	
10,45	94	376	393	
11,00	107	428	416	
11,15	84	336	434	
11,30	108	432	441	
11,45	117	468	439	

inizio intervallo	veicoli rilevati		flusso orario	
	in 15'	su base 15'	su base 1h	
12,00	125	500	401	
12,15	91	364	360	
12,30	106	424	353	
12,45	79	316	335	
13,00	84	336	349	
13,15	84	336	379	
13,30	88	352	393	
13,45	93	372	416	
14,00	114	456	423	
14,15	98	392	436	
14,30	111	444	464	
14,45	100	400	467	
15,00	127	508	474	
15,15	126	504	451	
15,30	114	456	446	
15,45	107	428	436	
16,00	104	416	463	
16,15	121	484	497	
16,30	104	416	492	
16,45	134	536	499	
17,00	138	552	483	
17,15	116	464	493	
17,30	111	444	488	
17,45	118	472	488	

inizio intervallo	veicoli rilevati		flusso orario	
	in 15'	su base 15'	su base 1h	
18,00	148	592	482	
18,15	111	444	441	
18,30	111	444	428	
18,45	112	448	399	
19,00	107	428	357	
19,15	98	392	330	
19,30	82	328	313	
19,45	70	280	309	
20,00	80	320	315	
20,15	81	324	296	
20,30	78	312	272	
20,45	76	304	246	
21,00	61	244	219	
21,15	57	228	200	
21,30	52	208	182	
21,45	49	196	179	
22,00	42	168	180	
22,15	39	156	195	
22,30	49	196	208	
22,45	50	200	205	
23,00	57	228	205	
23,15	52	208	201	
23,30	46	184	194	
23,45	50	200	214	

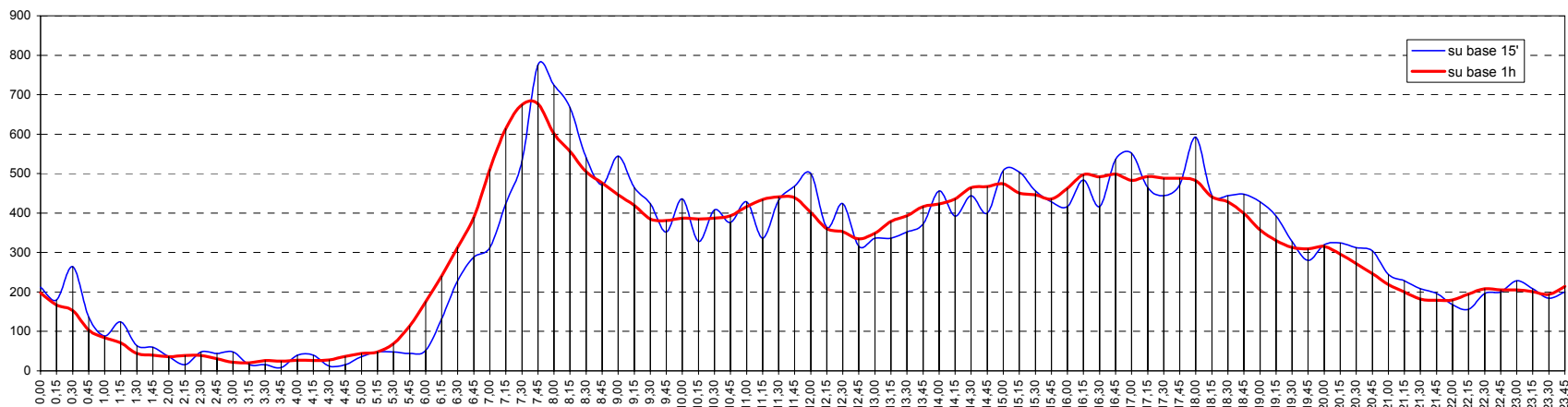

DATABASE FLUSSI VEICOLARI

Sezione N. 36

Via: **Lombroso**

Direzione: **centro città - periferia**

Data rilievo: **dalle 16,00 di Giovedì 25 gennaio alle 16,00 di Venerdì 26 gennaio 2001**

Totale veicoli rilevati (24h): **7839**

Comune di: **Pesaro (PU)**

Località: **Pesaro**

Rilievo effettuato mediante **Countcard Nu-Metrics NC-97**

Intervallo di rilievo: **5 minuti**

inizio intervallo	veicoli rilevati		flusso orario	
	in 15'	su base 15'	su base 1h	
0,00	32	128	112	
0,15	26	104	103	
0,30	35	140	94	
0,45	19	76	69	
1,00	23	92	59	
1,15	17	68	44	
1,30	10	40	35	
1,45	9	36	32	
2,00	8	32	29	
2,15	8	32	28	
2,30	7	28	22	
2,45	6	24	18	
3,00	7	28	17	
3,15	2	8	15	
3,30	3	12	18	
3,45	5	20	21	
4,00	5	20	20	
4,15	5	20	24	
4,30	6	24	22	
4,45	4	16	25	
5,00	9	36	29	
5,15	3	12	33	
5,30	9	36	56	
5,45	8	32	73	

inizio intervallo	veicoli rilevati		flusso orario	
	in 15'	su base 15'	su base 1h	
6,00	13	52	104	
6,15	26	104	163	
6,30	26	104	222	
6,45	39	156	293	
7,00	72	288	361	
7,15	85	340	396	
7,30	97	388	444	
7,45	107	428	463	
8,00	107	428	472	
8,15	133	532	458	
8,30	116	464	409	
8,45	116	464	394	
9,00	93	372	377	
9,15	84	336	379	
9,30	101	404	391	
9,45	99	396	387	
10,00	95	380	388	
10,15	96	384	403	
10,30	97	388	414	
10,45	100	400	412	
11,00	110	440	440	
11,15	107	428	470	
11,30	95	380	509	
11,45	128	512	568	

inizio intervallo	veicoli rilevati		flusso orario	
	in 15'	su base 15'	su base 1h	
12,00	140	560	594	
12,15	146	584	626	
12,30	154	616	614	
12,45	154	616	610	
13,00	172	688	601	
13,15	134	536	551	
13,30	150	600	538	
13,45	145	580	511	
14,00	122	488	472	
14,15	121	484	450	
14,30	123	492	421	
14,45	106	424	404	
15,00	100	400	393	
15,15	92	368	369	
15,30	106	424	380	
15,45	95	380	384	
16,00	76	304	416	
16,15	103	412	475	
16,30	110	440	513	
16,45	127	508	560	
17,00	135	540	579	
17,15	141	564	572	
17,30	157	628	568	
17,45	146	584	562	

inizio intervallo	veicoli rilevati		flusso orario	
	in 15'	su base 15'	su base 1h	
18,00	128	512	580	
18,15	137	548	599	
18,30	151	604	619	
18,45	164	656	619	
19,00	147	588	619	
19,15	157	628	609	
19,30	151	604	600	
19,45	164	656	537	
20,00	137	548	464	
20,15	148	592	429	
20,30	88	352	356	
20,45	91	364	338	
21,00	102	408	302	
21,15	75	300	252	
21,30	70	280	245	
21,45	55	220	247	
22,00	52	208	234	
22,15	68	272	243	
22,30	72	288	212	
22,45	42	168	194	
23,00	61	244	177	
23,15	37	148	148	
23,30	54	216	137	
23,45	25	100	118	

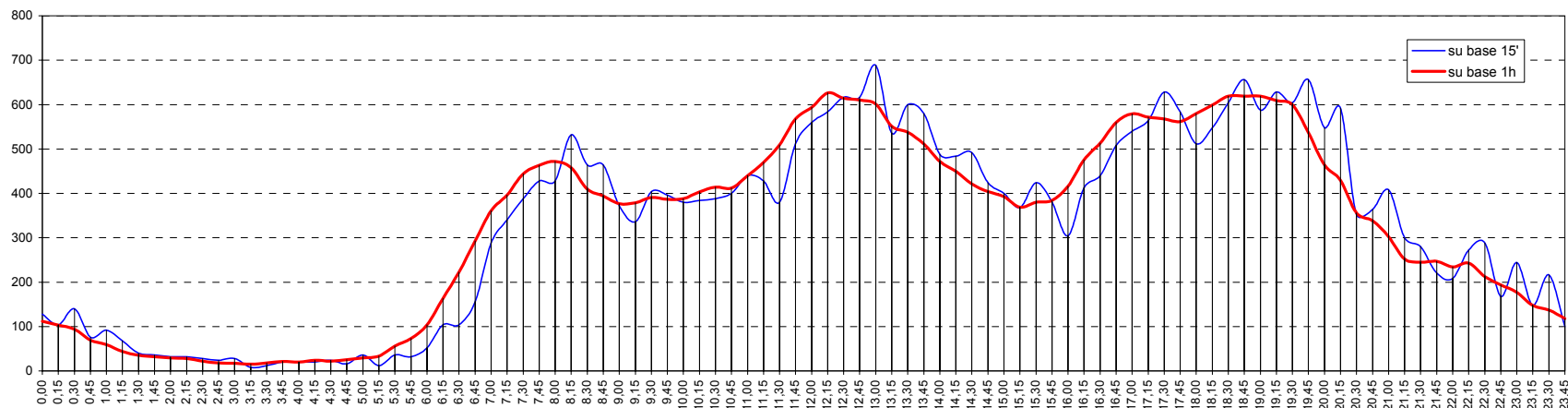

DATABASE FLUSSI VEICOLARI

Sezione N. 39

Via: Mirabelli

Direzione: periferia - centro città

Data rilievo: dalle 16,00 di Giovedì 25 gennaio alle 16,00 di Venerdì 26 gennaio 2001

Totale veicoli rilevati (24h): 4664

Comune di: Pesaro (PU)

Località: Pesaro

Rilievo effettuato mediante Countcard Nu-Metrics NC-97

Intervallo di rilievo: 5 minuti

inizio intervallo	veicoli rilevati	flusso orario	
	in 15'	su base 15'	su base 1h
0,00	15	60	55
0,15	15	60	54
0,30	14	56	46
0,45	11	44	37
1,00	14	56	29
1,15	7	28	19
1,30	5	20	13
1,45	3	12	10
2,00	4	16	11
2,15	1	4	7
2,30	2	8	7
2,45	4	16	6
3,00	0	0	5
3,15	1	4	5
3,30	1	4	4
3,45	3	12	4
4,00	0	0	1
4,15	0	0	2
4,30	1	4	5
4,45	0	0	5
5,00	1	4	10
5,15	3	12	14
5,30	1	4	18
5,45	5	20	31

inizio intervallo	veicoli rilevati	flusso orario	
	in 15'	su base 15'	su base 1h
6,00	5	20	46
6,15	7	28	68
6,30	14	56	109
6,45	20	80	151
7,00	27	108	232
7,15	48	192	324
7,30	56	224	395
7,45	101	404	433
8,00	119	476	423
8,15	119	476	385
8,30	94	376	323
8,45	91	364	305
9,00	81	324	279
9,15	57	228	266
9,30	76	304	285
9,45	65	260	293
10,00	68	272	301
10,15	76	304	312
10,30	84	336	301
10,45	73	292	278
11,00	79	316	263
11,15	65	260	263
11,30	61	244	272
11,45	58	232	281

inizio intervallo	veicoli rilevati	flusso orario	
	in 15'	su base 15'	su base 1h
12,00	79	316	294
12,15	74	296	294
12,30	70	280	281
12,45	71	284	291
13,00	79	316	286
13,15	61	244	255
13,30	80	320	262
13,45	66	264	253
14,00	48	192	271
14,15	68	272	312
14,30	71	284	322
14,45	84	336	325
15,00	89	356	331
15,15	78	312	322
15,30	74	296	323
15,45	90	360	318
16,00	80	320	310
16,15	79	316	293
16,30	69	276	287
16,45	82	328	297
17,00	63	252	294
17,15	73	292	307
17,30	79	316	317
17,45	79	316	321

inizio intervallo	veicoli rilevati	flusso orario	
	in 15'	su base 15'	su base 1h
18,00	76	304	343
18,15	83	332	340
18,30	83	332	338
18,45	101	404	327
19,00	73	292	294
19,15	81	324	280
19,30	72	288	249
19,45	68	272	226
20,00	59	236	218
20,15	50	200	211
20,30	49	196	221
20,45	60	240	209
21,00	52	208	182
21,15	60	240	160
21,30	37	148	132
21,45	33	132	124
22,00	30	120	111
22,15	32	128	107
22,30	29	116	92
22,45	20	80	78
23,00	26	104	75
23,15	17	68	64
23,30	15	60	62
23,45	17	68	61

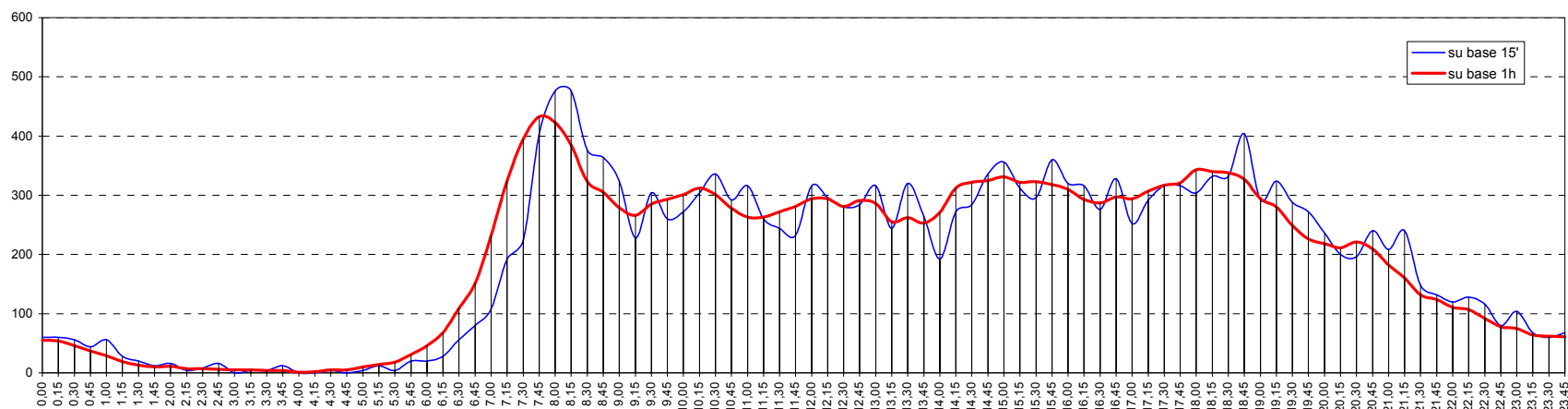

DATABASE FLUSSI VEICOLARI

Sezione N. 40

Via: Mirabelli

Direzione: centro città - periferia

Data rilievo: dalle 16,00 di Giovedì 25 gennaio alle 16,00 di Venerdì 26 gennaio 2001

Totale veicoli rilevati (24h): 5665

Comune di: Pesaro (PU)

Località: Pesaro

Rilievo effettuato mediante Countcard Nu-Metrics NC-97

Intervallo di rilievo: 5 minuti

inizio intervallo	veicoli rilevati		flusso orario	
	in 15'	su base 15'	su base 1h	
0,00	34	136	102	
0,15	26	104	86	
0,30	23	92	76	
0,45	19	76	59	
1,00	18	72	43	
1,15	16	64	26	
1,30	6	24	14	
1,45	3	12	9	
2,00	1	4	7	
2,15	4	16	9	
2,30	1	4	6	
2,45	1	4	6	
3,00	3	12	6	
3,15	1	4	3	
3,30	1	4	3	
3,45	1	4	4	
4,00	0	0	5	
4,15	1	4	8	
4,30	2	8	8	
4,45	2	8	8	
5,00	3	12	7	
5,15	1	4	7	
5,30	2	8	12	
5,45	1	4	19	

inizio intervallo	veicoli rilevati		flusso orario	
	in 15'	su base 15'	su base 1h	
6,00	3	12	34	
6,15	6	24	53	
6,30	9	36	86	
6,45	16	64	122	
7,00	22	88	213	
7,15	39	156	320	
7,30	45	180	394	
7,45	107	428	437	
8,00	129	516	398	
8,15	113	452	346	
8,30	88	352	307	
8,45	68	272	292	
9,00	77	308	312	
9,15	74	296	314	
9,30	73	292	331	
9,45	88	352	340	
10,00	79	316	336	
10,15	91	364	349	
10,30	82	328	356	
10,45	84	336	377	
11,00	92	368	405	
11,15	98	392	436	
11,30	103	412	417	
11,45	112	448	430	

inizio intervallo	veicoli rilevati		flusso orario	
	in 15'	su base 15'	su base 1h	
12,00	123	492	434	
12,15	79	316	414	
12,30	116	464	431	
12,45	116	464	406	
13,00	103	412	390	
13,15	96	384	367	
13,30	91	364	339	
13,45	100	400	332	
14,00	80	320	327	
14,15	68	272	326	
14,30	84	336	320	
14,45	95	380	313	
15,00	79	316	298	
15,15	62	248	299	
15,30	77	308	330	
15,45	80	320	340	
16,00	80	320	350	
16,15	93	372	378	
16,30	87	348	375	
16,45	90	360	392	
17,00	108	432	393	
17,15	90	360	423	
17,30	104	416	450	
17,45	91	364	446	

inizio intervallo	veicoli rilevati		flusso orario	
	in 15'	su base 15'	su base 1h	
18,00	138	552	467	
18,15	117	468	439	
18,30	100	400	438	
18,45	112	448	465	
19,00	110	440	457	
19,15	116	464	451	
19,30	127	508	420	
19,45	104	416	342	
20,00	104	416	287	
20,15	85	340	253	
20,30	49	196	206	
20,45	49	196	192	
21,00	70	280	168	
21,15	38	152	125	
21,30	35	140	119	
21,45	25	100	118	
22,00	27	108	113	
22,15	32	128	128	
22,30	34	136	117	
22,45	20	80	103	
23,00	42	168	113	
23,15	21	84	105	
23,30	20	80	110	
23,45	30	120	113	

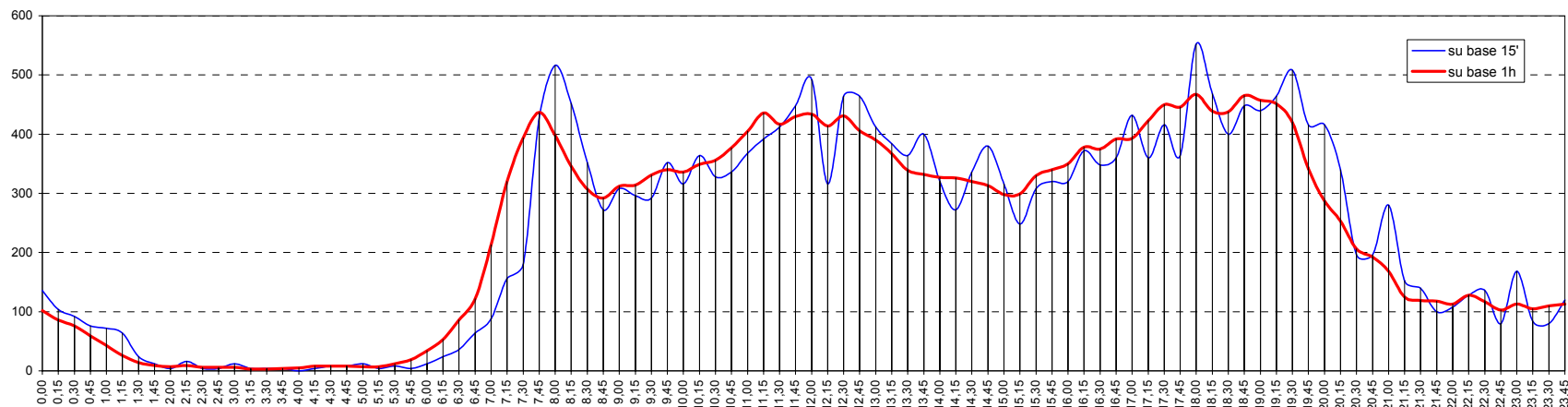

DATABASE FLUSSI VEICOLARI

Sezione N. 41

Via: Pantano

Direzione: periferia - centro città

Data rilievo: dalle 16,00 di Giovedì 25 gennaio alle 16,00 di Venerdì 26 gennaio 2001

Totale veicoli rilevati (24h): 4395

Comune di: Pesaro (PU)

Località: Pesaro

Rilevato mediante Countcard Nu-Metrics NC-97

Intervallo di rilievo: 5 minuti

inizio intervallo	veicoli rilevati		flusso orario	
	in 15'	su base 15'	su base 15'	su base 1h
0,00	34	136	136	101
0,15	24	96	96	73
0,30	34	136	136	62
0,45	9	36	36	33
1,00	6	24	24	32
1,15	13	52	52	33
1,30	5	20	20	22
1,45	8	32	32	17
2,00	7	28	28	12
2,15	2	8	8	7
2,30	0	0	0	7
2,45	3	12	12	10
3,00	2	8	8	7
3,15	2	8	8	6
3,30	3	12	12	8
3,45	0	0	0	6
4,00	1	4	4	7
4,15	4	16	16	9
4,30	1	4	4	10
4,45	1	4	4	11
5,00	3	12	12	15
5,15	5	20	20	18
5,30	2	8	8	28
5,45	5	20	20	53

inizio intervallo	veicoli rilevati		flusso orario	
	in 15'	su base 15'	su base 15'	su base 1h
6,00	6	24	24	82
6,15	15	60	60	128
6,30	27	108	108	199
6,45	34	136	136	269
7,00	52	208	208	352
7,15	86	344	344	451
7,30	97	388	388	496
7,45	117	468	468	482
8,00	151	604	604	432
8,15	131	524	524	330
8,30	83	332	332	262
8,45	67	268	268	223
9,00	49	196	196	208
9,15	63	252	252	210
9,30	44	176	176	201
9,45	52	208	208	204
10,00	51	204	204	205
10,15	54	216	216	206
10,30	47	188	188	210
10,45	53	212	212	218
11,00	52	208	208	227
11,15	58	232	232	279
11,30	55	220	220	280
11,45	62	248	248	305

inizio intervallo	veicoli rilevati		flusso orario	
	in 15'	su base 15'	su base 15'	su base 1h
12,00	104	416	416	305
12,15	59	236	236	255
12,30	80	320	320	274
12,45	62	248	248	272
13,00	54	216	216	282
13,15	78	312	312	309
13,30	78	312	312	320
13,45	72	288	288	322
14,00	81	324	324	332
14,15	89	356	356	319
14,30	80	320	320	300
14,45	82	328	328	290
15,00	68	272	272	262
15,15	70	280	280	244
15,30	70	280	280	227
15,45	54	216	216	225
16,00	50	200	200	247
16,15	53	212	212	271
16,30	68	272	272	277
16,45	76	304	304	293
17,00	74	296	296	297
17,15	59	236	236	304
17,30	84	336	336	317
17,45	80	320	320	291

inizio intervallo	veicoli rilevati		flusso orario	
	in 15'	su base 15'	su base 15'	su base 1h
18,00	81	324	324	272
18,15	72	288	288	266
18,30	58	232	232	256
18,45	61	244	244	257
19,00	75	300	300	247
19,15	62	248	248	222
19,30	59	236	236	202
19,45	51	204	204	175
20,00	50	200	200	173
20,15	42	168	168	169
20,30	32	128	128	153
20,45	49	196	196	148
21,00	46	184	184	127
21,15	26	104	104	94
21,30	27	108	108	91
21,45	28	112	112	88
22,00	13	52	52	80
22,15	23	92	92	88
22,30	24	96	96	90
22,45	20	80	80	87
23,00	21	84	84	91
23,15	25	100	100	104
23,30	21	84	84	103
23,45	24	96	96	116

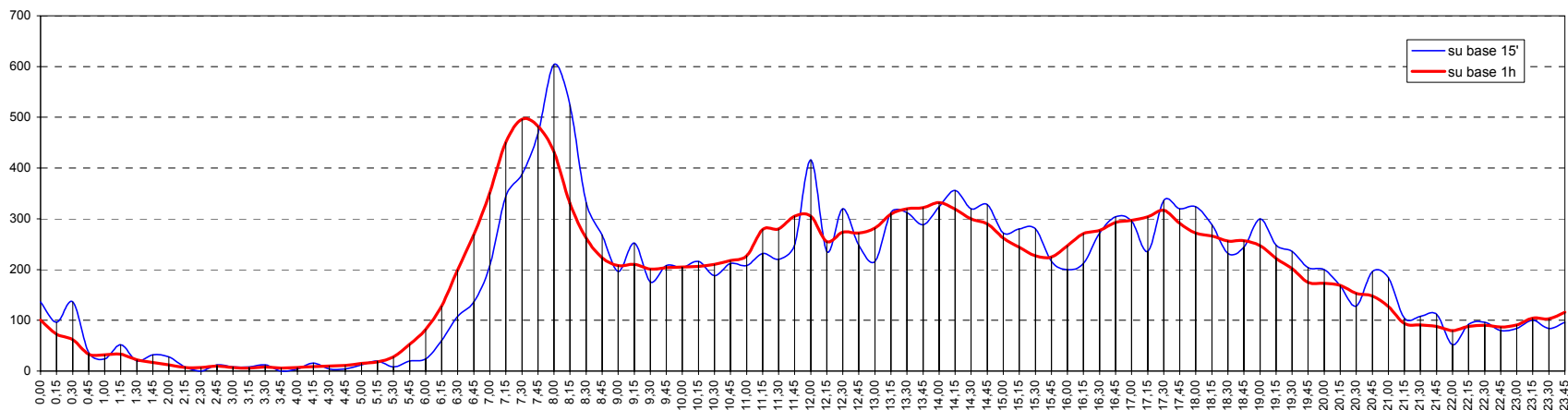

DATABASE FLUSSI VEICOLARI

Sezione N. 42

Via: Pantano

Direzione: centro città - periferia

Data rilievo: dalle 16,00 di Giovedì 25 gennaio alle 16,00 di Venerdì 26 gennaio 2001

Totale veicoli rilevati (24h): 4321

Comune di: Pesaro (PU)

Località: Pesaro

Rilievo effettuato mediante Countcard Nu-Metrics NC-97

Intervallo di rilievo: 5 minuti

inizio intervallo	veicoli rilevati		flusso orario	
	in 15'	su base 15'	su base 15'	su base 1h
0,00	12	48	56	
0,15	17	68	48	
0,30	19	76	41	
0,45	8	32	28	
1,00	4	16	24	
1,15	10	40	24	
1,30	6	24	16	
1,45	4	16	14	
2,00	4	16	13	
2,15	2	8	12	
2,30	4	16	12	
2,45	3	12	9	
3,00	3	12	8	
3,15	2	8	7	
3,30	1	4	6	
3,45	2	8	6	
4,00	2	8	7	
4,15	1	4	7	
4,30	1	4	7	
4,45	3	12	9	
5,00	2	8	7	
5,15	1	4	12	
5,30	3	12	25	
5,45	1	4	44	

inizio intervallo	veicoli rilevati		flusso orario	
	in 15'	su base 15'	su base 15'	su base 1h
6,00	7	28	69	
6,15	14	56	96	
6,30	22	88	134	
6,45	26	104	171	
7,00	34	136	225	
7,15	52	208	273	
7,30	59	236	309	
7,45	80	320	322	
8,00	82	328	302	
8,15	88	352	281	
8,30	72	288	241	
8,45	60	240	215	
9,00	61	244	199	
9,15	48	192	188	
9,30	46	184	187	
9,45	44	176	186	
10,00	50	200	184	
10,15	47	188	184	
10,30	45	180	182	
10,45	42	168	184	
11,00	50	200	199	
11,15	45	180	248	
11,30	47	188	309	
11,45	57	228	355	

inizio intervallo	veicoli rilevati		flusso orario	
	in 15'	su base 15'	su base 15'	su base 1h
12,00	99	396	390	
12,15	106	424	379	
12,30	93	372	346	
12,45	92	368	362	
13,00	88	352	362	
13,15	73	292	344	
13,30	109	436	347	
13,45	92	368	305	
14,00	70	280	262	
14,15	76	304	250	
14,30	67	268	226	
14,45	49	196	219	
15,00	58	232	216	
15,15	52	208	193	
15,30	60	240	188	
15,45	46	184	180	
16,00	35	140	195	
16,15	47	188	229	
16,30	52	208	263	
16,45	61	244	292	
17,00	69	276	318	
17,15	81	324	316	
17,30	81	324	312	
17,45	87	348	313	

inizio intervallo	veicoli rilevati		flusso orario	
	in 15'	su base 15'	su base 15'	su base 1h
18,00	67	268	325	
18,15	77	308	345	
18,30	82	328	373	
18,45	99	396	387	
19,00	87	348	378	
19,15	105	420	363	
19,30	96	384	322	
19,45	90	360	269	
20,00	72	288	235	
20,15	64	256	211	
20,30	43	172	187	
20,45	56	224	180	
21,00	48	192	151	
21,15	40	160	125	
21,30	36	144	120	
21,45	27	108	115	
22,00	22	88	111	
22,15	35	140	109	
22,30	31	124	90	
22,45	23	92	86	
23,00	20	80	85	
23,15	16	64	77	
23,30	27	108	78	
23,45	22	88	70	

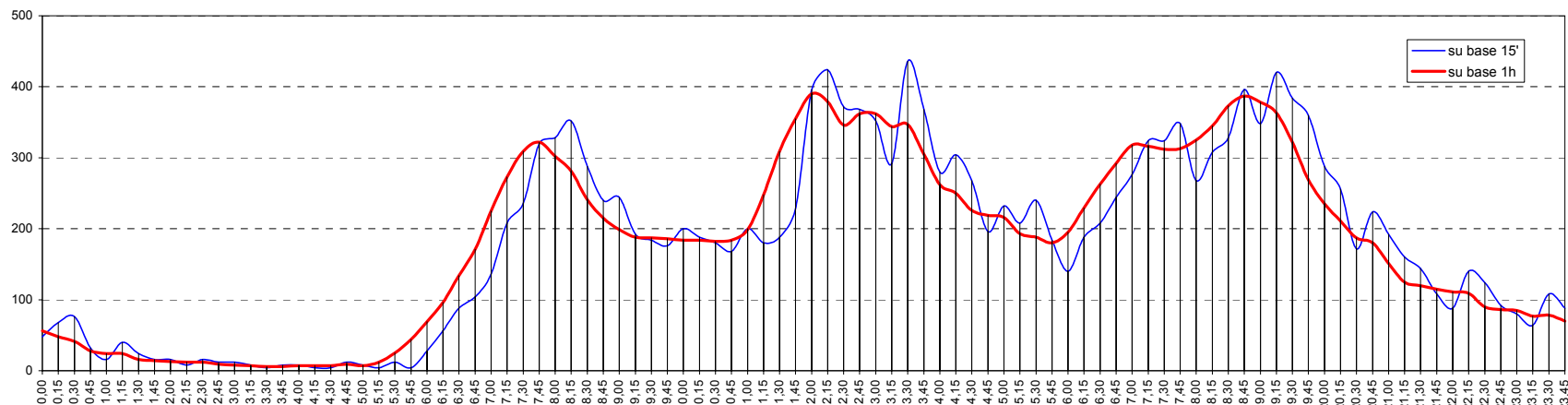

DATABASE FLUSSI VEICOLARI

Sezione N. 43

Via: **Bonini**

Direzione: **periferia - centro città**

Data rilievo: **dalle 16,00 di Giovedì 25 gennaio alle 16,00 di Venerdì 26 gennaio 2001**

Totale veicoli rilevati (24h): **4764**

Comune di: **Pesaro (PU)**

Località: **Pesaro**

Rilevato mediante **Countcard Nu-Metrics NC-97**

Intervallo di rilievo: **5 minuti**

inizio intervallo	veicoli rilevati		flusso orario	
	in 15'	su base 15'	su base 1h	
0,00	30	120	63	
0,15	16	64	46	
0,30	8	32	35	
0,45	9	36	33	
1,00	13	52	24	
1,15	5	20	13	
1,30	6	24	10	
1,45	0	0	5	
2,00	2	8	6	
2,15	2	8	6	
2,30	1	4	5	
2,45	1	4	5	
3,00	2	8	6	
3,15	1	4	6	
3,30	1	4	9	
3,45	2	8	10	
4,00	2	8	13	
4,15	4	16	18	
4,30	2	8	21	
4,45	5	20	32	
5,00	7	28	41	
5,15	7	28	48	
5,30	13	52	68	
5,45	14	56	79	

inizio intervallo	veicoli rilevati		flusso orario	
	in 15'	su base 15'	su base 1h	
6,00	14	56	92	
6,15	27	108	119	
6,30	24	96	185	
6,45	27	108	261	
7,00	41	164	363	
7,15	93	372	487	
7,30	100	400	554	
7,45	129	516	568	
8,00	165	660	541	
8,15	160	640	487	
8,30	114	456	409	
8,45	102	408	351	
9,00	111	444	319	
9,15	82	328	249	
9,30	56	224	215	
9,45	70	280	216	
10,00	41	164	224	
10,15	48	192	227	
10,30	57	228	224	
10,45	78	312	223	
11,00	44	176	210	
11,15	45	180	259	
11,30	56	224	277	
11,45	65	260	283	

inizio intervallo	veicoli rilevati		flusso orario	
	in 15'	su base 15'	su base 1h	
12,00	93	372	281	
12,15	63	252	277	
12,30	62	248	307	
12,45	63	252	330	
13,00	89	356	326	
13,15	93	372	300	
13,30	85	340	300	
13,45	59	236	288	
14,00	63	252	321	
14,15	93	372	337	
14,30	73	292	346	
14,45	92	368	354	
15,00	79	316	336	
15,15	102	408	337	
15,30	81	324	296	
15,45	74	296	297	
16,00	80	320	294	
16,15	61	244	276	
16,30	82	328	304	
16,45	71	284	307	
17,00	62	248	307	
17,15	89	356	346	
17,30	85	340	317	
17,45	71	284	299	

inizio intervallo	veicoli rilevati		flusso orario	
	in 15'	su base 15'	su base 1h	
18,00	101	404	298	
18,15	60	240	266	
18,30	67	268	267	
18,45	70	280	265	
19,00	69	276	245	
19,15	61	244	221	
19,30	65	260	202	
19,45	50	200	179	
20,00	45	180	159	
20,15	42	168	148	
20,30	42	168	133	
20,45	30	120	117	
21,00	34	136	117	
21,15	27	108	107	
21,30	26	104	106	
21,45	30	120	93	
22,00	24	96	86	
22,15	26	104	88	
22,30	13	52	90	
22,45	23	92	95	
23,00	26	104	92	
23,15	28	112	96	
23,30	18	72	84	
23,45	20	80	74	

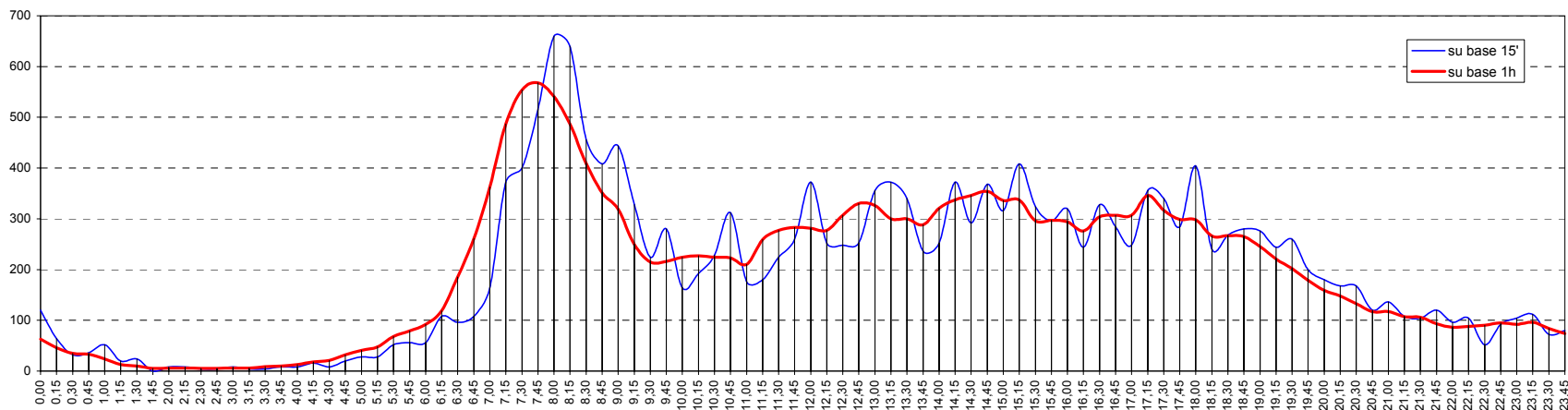



DATABASE FLUSSI VEICOLARI

Sezione N. 44

Via: **Bonini**

Direzione: **centro città - periferia**

Data rilievo: **dalle 16,00 di Giovedì 25 gennaio alle 16,00 di Venerdì 26 gennaio 2001**

Totale veicoli rilevati (24h): **4859**

Comune di: **Pesaro (PU)**

Località: **Pesaro**

Rilievo effettuato mediante **Countcard Nu-Metrics NC-97**

Intervallo di rilievo: **5 minuti**

inizio intervallo	veicoli rilevati	flusso orario	
	in 15'	su base 15'	su base 1h
0,00	24	96	78
0,15	19	76	65
0,30	17	68	57
0,45	18	72	53
1,00	11	44	44
1,15	11	44	34
1,30	13	52	24
1,45	9	36	15
2,00	1	4	12
2,15	1	4	13
2,30	4	16	15
2,45	6	24	17
3,00	2	8	12
3,15	3	12	13
3,30	6	24	14
3,45	1	4	13
4,00	3	12	17
4,15	4	16	19
4,30	5	20	18
4,45	5	20	20
5,00	5	20	25
5,15	3	12	32
5,30	7	28	42
5,45	10	40	57

inizio intervallo	veicoli rilevati	flusso orario	
	in 15'	su base 15'	su base 1h
6,00	12	48	78
6,15	13	52	92
6,30	22	88	128
6,45	31	124	166
7,00	26	104	216
7,15	49	196	275
7,30	60	240	293
7,45	81	324	301
8,00	85	340	284
8,15	67	268	271
8,30	68	272	260
8,45	64	256	250
9,00	72	288	251
9,15	56	224	221
9,30	58	232	219
9,45	65	260	227
10,00	42	168	220
10,15	54	216	231
10,30	66	264	237
10,45	58	232	239
11,00	53	212	265
11,15	60	240	308
11,30	68	272	361
11,45	84	336	423

inizio intervallo	veicoli rilevati	flusso orario	
	in 15'	su base 15'	su base 1h
12,00	96	384	468
12,15	113	452	493
12,30	130	520	478
12,45	129	516	462
13,00	121	484	422
13,15	98	392	399
13,30	114	456	355
13,45	89	356	285
14,00	98	392	256
14,15	54	216	226
14,30	44	176	226
14,45	60	240	234
15,00	68	272	222
15,15	54	216	200
15,30	52	208	197
15,45	48	192	211
16,00	46	184	214
16,15	51	204	264
16,30	66	264	286
16,45	51	204	285
17,00	96	384	313
17,15	73	292	298
17,30	65	260	317
17,45	79	316	359

inizio intervallo	veicoli rilevati	flusso orario	
	in 15'	su base 15'	su base 1h
18,00	81	324	391
18,15	92	368	407
18,30	107	428	444
18,45	111	444	433
19,00	97	388	443
19,15	129	516	438
19,30	96	384	385
19,45	121	484	345
20,00	92	368	279
20,15	76	304	228
20,30	56	224	202
20,45	55	220	178
21,00	41	164	142
21,15	50	200	127
21,30	32	128	111
21,45	19	76	105
22,00	26	104	106
22,15	34	136	116
22,30	26	104	104
22,45	20	80	99
23,00	36	144	101
23,15	22	88	89
23,30	21	84	86
23,45	22	88	82

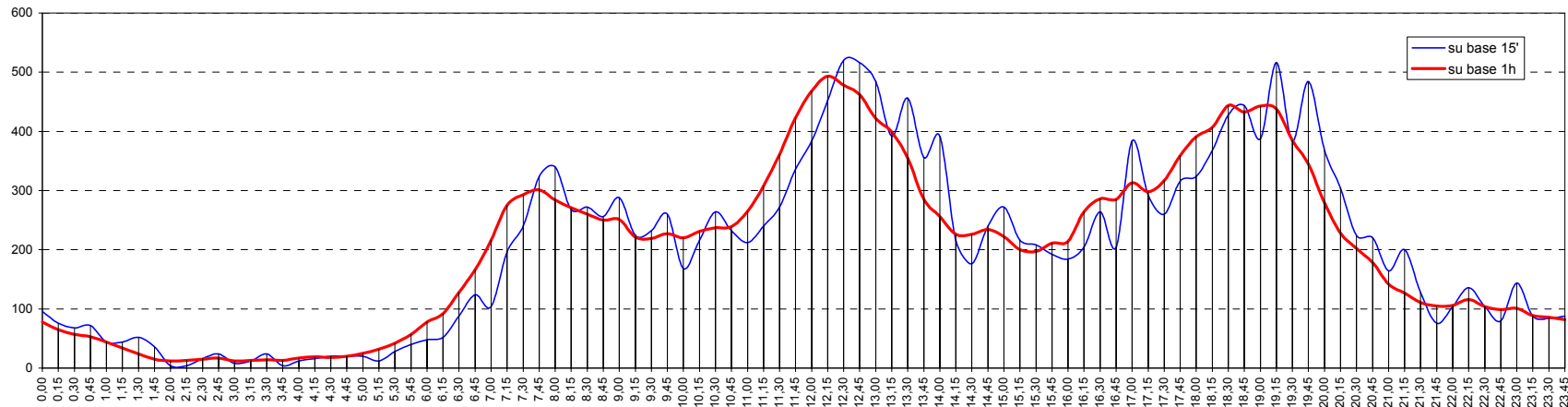

DATABASE FLUSSI VEICOLARI

Sezione N. 54

Via: Cimarosa

Direzione: Rimini - Fano

Data rilievo: dalle 16,00 di Giovedì 1 febbraio alle 16,00 di Venerdì 2 febbraio 2001

Totale veicoli rilevati (24h): 2526

Comune di: Pesaro (PU)

Località: Pesaro

Rilievo effettuato mediante Countcard Nu-Metrics NC-97

Intervallo di rilievo: 5 minuti

inizio intervallo	veicoli rilevati		flusso orario	
	in 15'	su base 15'	su base 1h	su base 1h
0,00	12	48	29	
0,15	7	28	22	
0,30	6	24	19	
0,45	4	16	16	
1,00	5	20	16	
1,15	4	16	11	
1,30	3	12	9	
1,45	4	16	9	
2,00	0	0	6	
2,15	2	8	7	
2,30	3	12	5	
2,45	1	4	3	
3,00	1	4	3	
3,15	0	0	4	
3,30	1	4	4	
3,45	1	4	3	
4,00	2	8	5	
4,15	0	0	3	
4,30	0	0	4	
4,45	3	12	7	
5,00	0	0	11	
5,15	1	4	17	
5,30	3	12	31	
5,45	7	28	41	

inizio intervallo	veicoli rilevati		flusso orario	
	in 15'	su base 15'	su base 1h	su base 1h
6,00	6	24	54	
6,15	15	60	80	
6,30	13	52	101	
6,45	20	80	134	
7,00	32	128	163	
7,15	36	144	185	
7,30	46	184	194	
7,45	49	196	197	
8,00	54	216	203	
8,15	45	180	195	
8,30	49	196	177	
8,45	55	220	151	
9,00	46	184	117	
9,15	27	108	93	
9,30	23	92	78	
9,45	21	84	75	
10,00	22	88	72	
10,15	12	48	74	
10,30	20	80	92	
10,45	18	72	98	
11,00	24	96	113	
11,15	30	120	127	
11,30	26	104	147	
11,45	33	132	178	

inizio intervallo	veicoli rilevati		flusso orario	
	in 15'	su base 15'	su base 1h	su base 1h
12,00	38	152	183	
12,15	50	200	203	
12,30	57	228	194	
12,45	38	152	185	
13,00	58	232	199	
13,15	41	164	189	
13,30	48	192	188	
13,45	52	208	188	
14,00	48	192	189	
14,15	40	160	189	
14,30	48	192	191	
14,45	53	212	175	
15,00	48	192	149	
15,15	42	168	154	
15,30	32	128	139	
15,45	27	108	149	
16,00	53	212	158	
16,15	27	108	129	
16,30	42	168	139	
16,45	36	144	147	
17,00	24	96	150	
17,15	37	148	166	
17,30	50	200	168	
17,45	39	156	157	

inizio intervallo	veicoli rilevati		flusso orario	
	in 15'	su base 15'	su base 1h	su base 1h
18,00	40	160	146	
18,15	39	156	137	
18,30	39	156	129	
18,45	28	112	121	
19,00	31	124	131	
19,15	31	124	143	
19,30	31	124	154	
19,45	38	152	159	
20,00	43	172	168	
20,15	42	168	149	
20,30	36	144	130	
20,45	47	188	116	
21,00	24	96	93	
21,15	23	92	102	
21,30	22	88	105	
21,45	24	96	113	
22,00	33	132	104	
22,15	26	104	97	
22,30	30	120	90	
22,45	15	60	71	
23,00	26	104	64	
23,15	19	76	50	
23,30	11	44	38	
23,45	8	32	33	

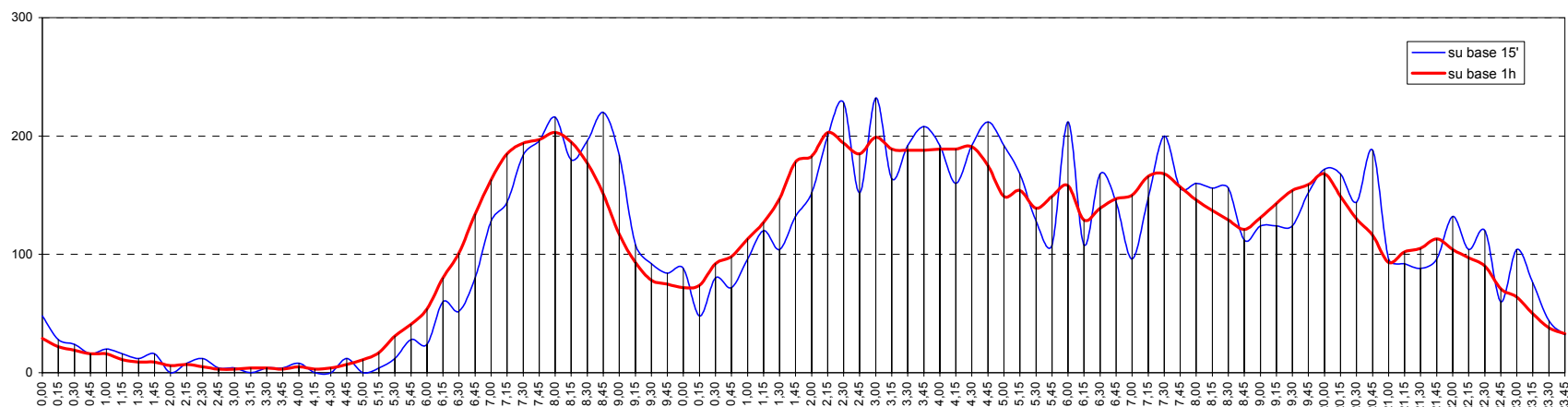

DATABASE FLUSSI VEICOLARI

Sezione N. 55

Via: Cimarosa

Direzione: Fano - Rimini

Data rilievo: dalle 16,00 di Giovedì 1 febbraio alle 16,00 di Venerdì 2 febbraio 2001

Totale veicoli rilevati (24h): 7044

Comune di: Pesaro (PU)

Località: Pesaro

Rilevato effettuato mediante Countcard Nu-Metrics NC-97

Intervallo di rilievo: 5 minuti

inizio intervallo	veicoli rilevati		flusso orario	
	in 15'	su base 15'	su base 1h	
0,00	28	112	89	
0,15	23	92	75	
0,30	15	60	62	
0,45	23	92	55	
1,00	14	56	34	
1,15	10	40	23	
1,30	8	32	17	
1,45	2	8	12	
2,00	3	12	10	
2,15	4	16	7	
2,30	3	12	8	
2,45	0	0	5	
3,00	0	0	5	
3,15	5	20	7	
3,30	0	0	5	
3,45	0	0	7	
4,00	2	8	7	
4,15	3	12	10	
4,30	2	8	9	
4,45	0	0	17	
5,00	5	20	26	
5,15	2	8	31	
5,30	10	40	45	
5,45	9	36	52	

inizio intervallo	veicoli rilevati		flusso orario	
	in 15'	su base 15'	su base 1h	
6,00	10	40	78	
6,15	16	64	127	
6,30	17	68	197	
6,45	35	140	324	
7,00	59	236	423	
7,15	86	344	561	
7,30	144	576	670	
7,45	134	536	676	
8,00	197	788	668	
8,15	195	780	575	
8,30	150	600	471	
8,45	126	504	417	
9,00	104	416	367	
9,15	91	364	363	
9,30	96	384	365	
9,45	76	304	356	
10,00	100	400	379	
10,15	93	372	370	
10,30	87	348	363	
10,45	99	396	368	
11,00	91	364	368	
11,15	86	344	405	
11,30	92	368	431	
11,45	99	396	470	

inizio intervallo	veicoli rilevati		flusso orario	
	in 15'	su base 15'	su base 1h	
12,00	128	512	531	
12,15	112	448	520	
12,30	131	524	500	
12,45	160	640	543	
13,00	117	468	524	
13,15	92	368	533	
13,30	174	696	599	
13,45	141	564	546	
14,00	126	504	521	
14,15	158	632	522	
14,30	121	484	461	
14,45	116	464	443	
15,00	127	508	418	
15,15	97	388	396	
15,30	103	412	390	
15,45	91	364	385	
16,00	105	420	404	
16,15	91	364	396	
16,30	98	392	411	
16,45	110	440	437	
17,00	97	388	462	
17,15	106	424	494	
17,30	124	496	520	
17,45	135	540	512	

inizio intervallo	veicoli rilevati		flusso orario	
	in 15'	su base 15'	su base 1h	
18,00	129	516	512	
18,15	132	528	517	
18,30	116	464	514	
18,45	135	540	543	
19,00	134	536	536	
19,15	129	516	510	
19,30	145	580	464	
19,45	128	512	377	
20,00	108	432	307	
20,15	83	332	256	
20,30	58	232	217	
20,45	58	232	199	
21,00	57	228	170	
21,15	44	176	142	
21,30	40	160	123	
21,45	29	116	102	
22,00	29	116	105	
22,15	25	100	104	
22,30	19	76	109	
22,45	32	128	111	
23,00	28	112	100	
23,15	30	120	100	
23,30	21	84	93	
23,45	21	84	87	

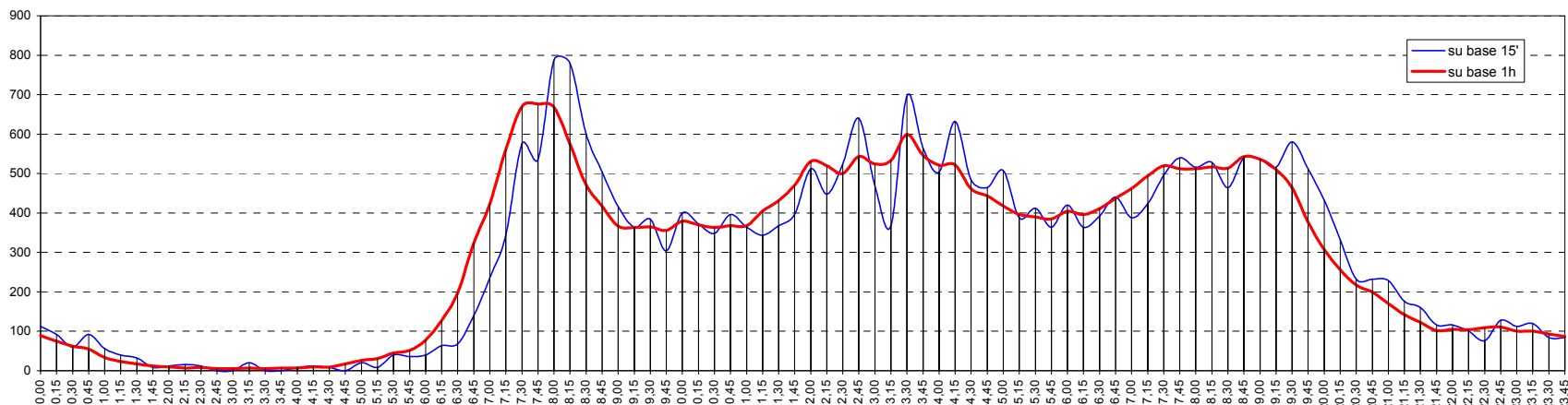

DATABASE FLUSSI VEICOLARI

Sezione N. 58

Via: Costa

Direzione: centro città - periferia

Data rilievo: dalle 16,00 di Giovedì 8 febbraio alle 16,00 di Venerdì 9 febbraio 2001

Totale veicoli rilevati (24h): 8521

Comune di: Pesaro (PU)

Località: Pesaro

Rilievo effettuato mediante Countcard Nu-Metrics NC-97

Intervallo di rilievo: 5 minuti

inizio intervallo	veicoli rilevati		flusso orario	
	in 15'	su base 15'	su base 1h	
0,00	34	136	138	
0,15	39	156	123	
0,30	39	156	93	
0,45	26	104	66	
1,00	19	76	49	
1,15	9	36	33	
1,30	12	48	31	
1,45	9	36	21	
2,00	3	12	13	
2,15	7	28	12	
2,30	2	8	9	
2,45	1	4	13	
3,00	2	8	13	
3,15	4	16	12	
3,30	6	24	14	
3,45	1	4	11	
4,00	1	4	13	
4,15	6	24	13	
4,30	3	12	12	
4,45	3	12	25	
5,00	1	4	37	
5,15	5	20	45	
5,30	16	64	65	
5,45	15	60	71	

inizio intervallo	veicoli rilevati		flusso orario	
	in 15'	su base 15'	su base 1h	
6,00	9	36	89	
6,15	25	100	99	
6,30	22	88	113	
6,45	33	132	154	
7,00	19	76	199	
7,15	39	156	297	
7,30	63	252	412	
7,45	78	312	462	
8,00	117	468	480	
8,15	154	616	483	
8,30	113	452	447	
8,45	96	384	450	
9,00	120	480	486	
9,15	118	472	478	
9,30	116	464	487	
9,45	132	528	489	
10,00	112	448	486	
10,15	127	508	524	
10,30	118	472	530	
10,45	129	516	553	
11,00	150	600	572	
11,15	133	532	569	
11,30	141	564	590	
11,45	148	592	625	

inizio intervallo	veicoli rilevati		flusso orario	
	in 15'	su base 15'	su base 1h	
12,00	147	588	665	
12,15	154	616	672	
12,30	176	704	652	
12,45	188	752	602	
13,00	154	616	563	
13,15	134	536	561	
13,30	126	504	574	
13,45	149	596	579	
14,00	152	608	552	
14,15	147	588	528	
14,30	131	524	508	
14,45	122	488	517	
15,00	128	512	537	
15,15	127	508	527	
15,30	140	560	529	
15,45	142	568	539	
16,00	118	472	546	
16,15	129	516	591	
16,30	150	600	626	
16,45	149	596	653	
17,00	163	652	659	
17,15	164	656	672	
17,30	177	708	672	
17,45	155	620	665	

inizio intervallo	veicoli rilevati		flusso orario	
	in 15'	su base 15'	su base 1h	
18,00	176	704	691	
18,15	164	656	691	
18,30	170	680	703	
18,45	181	724	702	
19,00	176	704	673	
19,15	176	704	636	
19,30	169	676	574	
19,45	152	608	479	
20,00	139	556	396	
20,15	114	456	322	
20,30	74	296	259	
20,45	69	276	247	
21,00	65	260	234	
21,15	51	204	210	
21,30	62	248	247	
21,45	56	224	254	
22,00	41	164	251	
22,15	88	352	255	
22,30	69	276	218	
22,45	53	212	193	
23,00	45	180	179	
23,15	51	204	168	
23,30	44	176	156	
23,45	39	156	151	

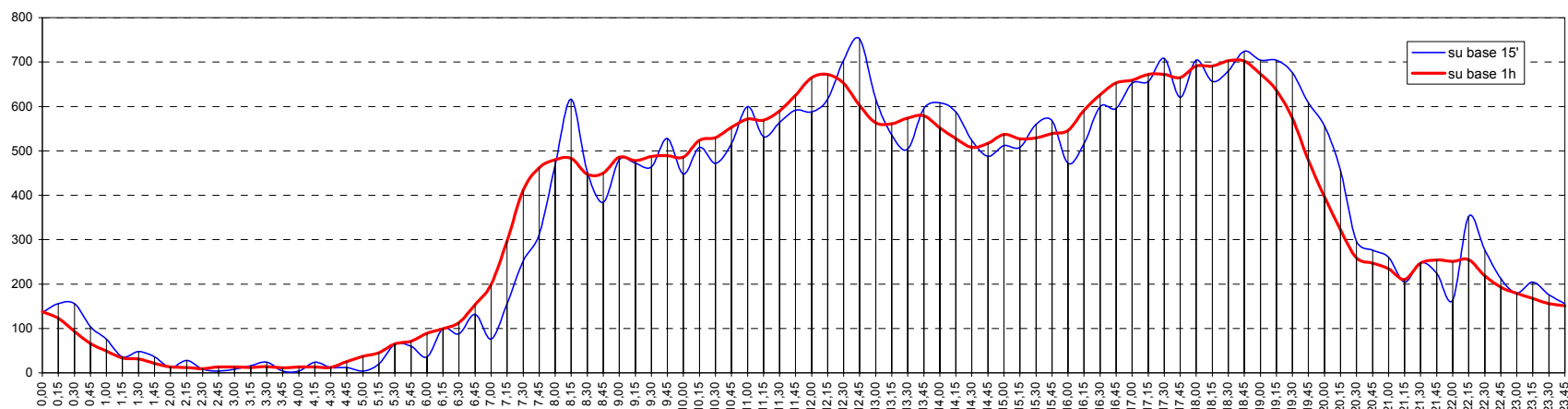

Sezione N. 59

Via: Costa

Direzione: periferia - centro città

Data rilievo: dalle 16,00 di Giovedì 8 febbraio alle 16,00 di Venerdì 9 febbraio 2001

Totale veicoli rilevati (24h): 6780

Comune di: Pesaro (PU)

Località: Pesaro

Rilevato mediante Countcard Nu-Metrics NC-97

Intervallo di rilievo: 5 minuti

inizio intervallo	veicoli rilevati		flusso orario	
	in 15'	su base 15'	su base 15'	su base 1h
0,00	12	48	53	
0,15	16	64	52	
0,30	17	68	40	
0,45	8	32	27	
1,00	11	44	26	
1,15	4	16	17	
1,30	4	16	13	
1,45	7	28	9	
2,00	2	8	2	
2,15	0	0	0	
2,30	0	0	1	
2,45	0	0	2	
3,00	0	0	2	
3,15	1	4	2	
3,30	1	4	2	
3,45	0	0	4	
4,00	0	0	7	
4,15	1	4	14	
4,30	3	12	15	
4,45	3	12	24	
5,00	7	28	26	
5,15	2	8	26	
5,30	12	48	34	
5,45	5	20	49	

inizio intervallo	veicoli rilevati		flusso orario	
	in 15'	su base 15'	su base 15'	su base 1h
6,00	7	28	86	
6,15	10	40	132	
6,30	27	108	204	
6,45	42	168	285	
7,00	53	212	419	
7,15	82	328	556	
7,30	108	432	642	
7,45	176	704	661	
8,00	190	760	590	
8,15	168	672	489	
8,30	127	508	443	
8,45	105	420	418	
9,00	89	356	413	
9,15	122	488	412	
9,30	102	408	386	
9,45	100	400	371	
10,00	88	352	378	
10,15	96	384	398	
10,30	87	348	409	
10,45	107	428	405	
11,00	108	432	388	
11,15	107	428	370	
11,30	83	332	341	
11,45	90	360	360	

inizio intervallo	veicoli rilevati		flusso orario	
	in 15'	su base 15'	su base 15'	su base 1h
12,00	90	360	380	
12,15	78	312	428	
12,30	102	408	453	
12,45	110	440	456	
13,00	138	552	456	
13,15	103	412	417	
13,30	105	420	418	
13,45	110	440	430	
14,00	99	396	458	
14,15	104	416	513	
14,30	117	468	541	
14,45	138	552	549	
15,00	154	616	527	
15,15	132	528	480	
15,30	125	500	458	
15,45	116	464	448	
16,00	107	428	446	
16,15	110	440	470	
16,30	115	460	470	
16,45	114	456	487	
17,00	131	524	522	
17,15	110	440	548	
17,30	132	528	558	
17,45	149	596	553	

inizio intervallo	veicoli rilevati		flusso orario	
	in 15'	su base 15'	su base 15'	su base 1h
18,00	157	628	509	
18,15	120	480	438	
18,30	127	508	456	
18,45	105	420	429	
19,00	86	344	429	
19,15	138	552	428	
19,30	100	400	358	
19,45	105	420	310	
20,00	85	340	250	
20,15	68	272	211	
20,30	52	208	189	
20,45	45	180	178	
21,00	46	184	186	
21,15	46	184	174	
21,30	41	164	172	
21,45	53	212	163	
22,00	34	136	138	
22,15	44	176	131	
22,30	32	128	116	
22,45	28	112	102	
23,00	27	108	89	
23,15	29	116	74	
23,30	18	72	61	
23,45	15	60	60	

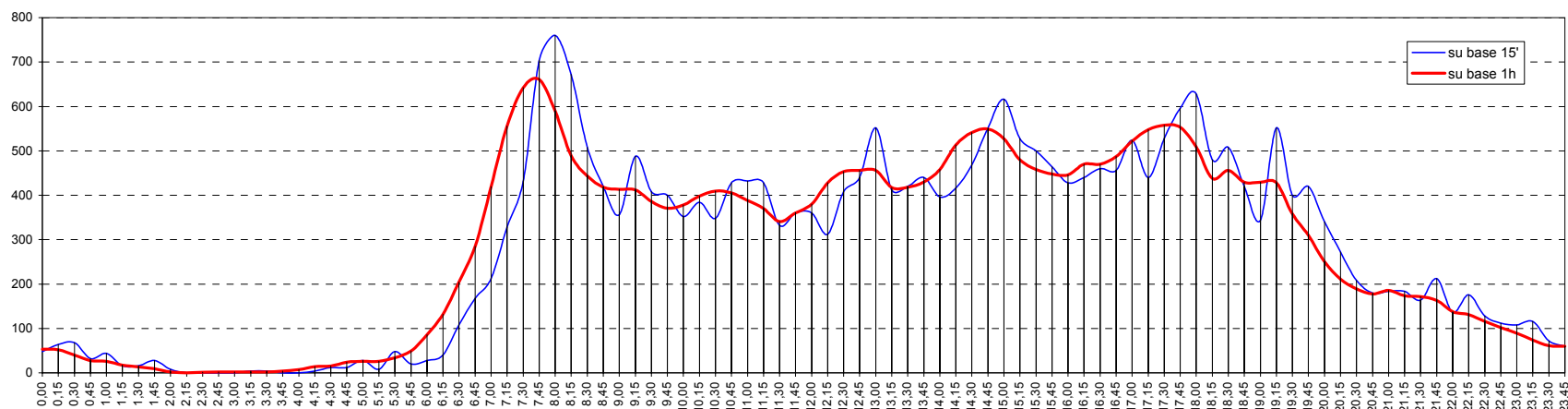

DATABASE FLUSSI VEICOLARI

Sezione N. 60

Via: del Carso

Direzione: senso unico (corsia di sinistra)

Data rilievo: dalle 12,00 di Mercoledì 2 maggio alle 12,00 di Giovedì 3 maggio 2001

Totale veicoli rilevati (24h): 3772

Comune di: Pesaro (PU)

Località: Pesaro

Rilevato effettuato mediante Countcard Nu-Metrics NC-97

Intervallo di rilievo: 5 minuti

inizio intervallo	veicoli rilevati		flusso orario	
	in 15'	su base 15'	su base 15'	su base 1h
0,00	13	52	45	
0,15	12	48	35	
0,30	13	52	27	
0,45	7	28	22	
1,00	3	12	19	
1,15	4	16	20	
1,30	8	32	17	
1,45	4	16	10	
2,00	4	16	11	
2,15	1	4	9	
2,30	1	4	8	
2,45	5	20	8	
3,00	2	8	3	
3,15	0	0	1	
3,30	1	4	4	
3,45	0	0	8	
4,00	0	0	8	
4,15	3	12	11	
4,30	5	20	14	
4,45	0	0	11	
5,00	3	12	18	
5,15	6	24	32	
5,30	2	8	43	
5,45	7	28	67	

inizio intervallo	veicoli rilevati		flusso orario	
	in 15'	su base 15'	su base 15'	su base 1h
6,00	17	68	87	
6,15	17	68	110	
6,30	26	104	137	
6,45	27	108	169	
7,00	40	160	211	
7,15	44	176	241	
7,30	58	232	261	
7,45	69	276	256	
8,00	70	280	246	
8,15	64	256	242	
8,30	53	212	232	
8,45	59	236	234	
9,00	66	264	234	
9,15	54	216	224	
9,30	55	220	225	
9,45	59	236	229	
10,00	56	224	221	
10,15	55	220	221	
10,30	59	236	215	
10,45	51	204	218	
11,00	56	224	232	
11,15	49	196	189	
11,30	62	248	215	
11,45	65	260	216	

inizio intervallo	veicoli rilevati		flusso orario	
	in 15'	su base 15'	su base 15'	su base 1h
12,00	13	52	213	
12,15	75	300	254	
12,30	63	252	225	
12,45	62	248	224	
13,00	54	216	215	
13,15	46	184	208	
13,30	62	248	220	
13,45	53	212	206	
14,00	47	188	205	
14,15	58	232	207	
14,30	48	192	226	
14,45	52	208	259	
15,00	49	196	265	
15,15	77	308	263	
15,30	81	324	254	
15,45	58	232	222	
16,00	47	188	223	
16,15	68	272	235	
16,30	49	196	217	
16,45	59	236	246	
17,00	59	236	252	
17,15	50	200	271	
17,30	78	312	288	
17,45	65	260	273	

inizio intervallo	veicoli rilevati		flusso orario	
	in 15'	su base 15'	su base 15'	su base 1h
18,00	78	312	276	
18,15	67	268	287	
18,30	63	252	291	
18,45	68	272	290	
19,00	89	356	306	
19,15	71	284	272	
19,30	62	248	259	
19,45	84	336	255	
20,00	55	220	201	
20,15	58	232	186	
20,30	58	232	158	
20,45	30	120	140	
21,00	40	160	130	
21,15	30	120	111	
21,30	40	160	106	
21,45	20	80	83	
22,00	21	84	84	
22,15	25	100	79	
22,30	17	68	76	
22,45	21	84	75	
23,00	16	64	67	
23,15	22	88	64	
23,30	16	64	54	
23,45	13	52	51	

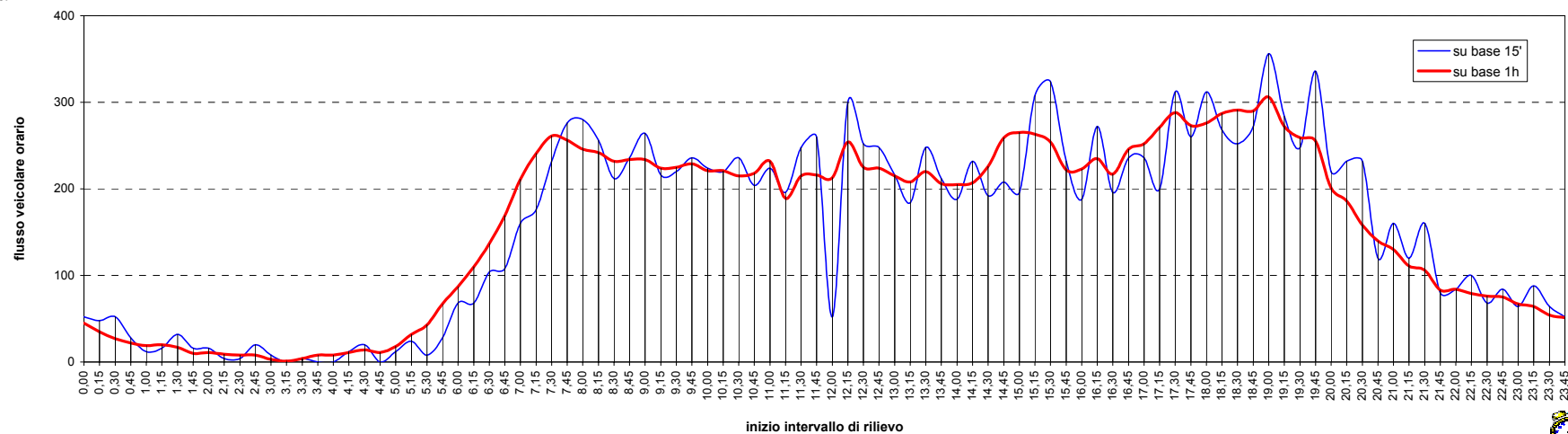

Sezione N. 60 bis

Via: del Carso

Direzione: senso unico (corsia di destra)

Data rilievo: dalle 12,00 di Mercoledì 2 maggio alle 12,00 di Giovedì 3 maggio 2001

Totale veicoli rilevati (24h): 9707

Comune di: Pesaro (PU)

Località: Pesaro

Rilievo effettuato mediante Countcard Nu-Metrics NC-97

Intervallo di rilievo: 5 minuti

inizio intervallo	veicoli rilevati	flusso orario	
	in 15'	su base 15'	su base 1h
0,00	18	72	52
0,15	11	44	42
0,30	15	60	35
0,45	8	32	25
1,00	8	32	19
1,15	4	16	14
1,30	5	20	15
1,45	2	8	12
2,00	3	12	11
2,15	5	20	9
2,30	2	8	4
2,45	1	4	5
3,00	1	4	6
3,15	0	0	6
3,30	3	12	9
3,45	2	8	7
4,00	1	4	8
4,15	3	12	7
4,30	1	4	8
4,45	3	12	9
5,00	0	0	18
5,15	4	16	41
5,30	2	8	57
5,45	12	48	102

inizio intervallo	veicoli rilevati	flusso orario	
	in 15'	su base 15'	su base 1h
6,00	23	92	139
6,15	20	80	190
6,30	47	188	254
6,45	49	196	307
7,00	74	296	402
7,15	84	336	497
7,30	100	400	608
7,45	144	576	655
8,00	169	676	671
8,15	195	780	684
8,30	147	588	624
8,45	160	640	588
9,00	182	728	600
9,15	135	540	557
9,30	111	444	551
9,45	172	688	581
10,00	139	556	565
10,15	129	516	583
10,30	141	564	583
10,45	156	624	600
11,00	157	628	628
11,15	129	516	528
11,30	158	632	590
11,45	184	736	702

inizio intervallo	veicoli rilevati	flusso orario	
	in 15'	su base 15'	su base 1h
12,00	57	228	704
12,15	191	764	807
12,30	270	1080	752
12,45	186	744	615
13,00	160	640	526
13,15	136	544	481
13,30	133	532	466
13,45	97	388	473
14,00	115	460	501
14,15	121	484	509
14,30	140	560	532
14,45	125	500	528
15,00	123	492	541
15,15	144	576	579
15,30	136	544	608
15,45	138	552	641
16,00	161	644	662
16,15	173	692	697
16,30	169	676	711
16,45	159	636	725
17,00	196	784	755
17,15	187	748	794
17,30	183	732	813
17,45	189	756	907

inizio intervallo	veicoli rilevati	flusso orario	
	in 15'	su base 15'	su base 1h
18,00	235	940	1004
18,15	206	824	1035
18,30	277	1108	1075
18,45	286	1144	978
19,00	266	1064	842
19,15	246	984	741
19,30	180	720	608
19,45	150	600	515
20,00	165	660	445
20,15	113	452	362
20,30	87	348	310
20,45	80	320	306
21,00	82	328	283
21,15	61	244	278
21,30	83	332	258
21,45	57	228	219
22,00	77	308	190
22,15	41	164	157
22,30	44	176	149
22,45	28	112	129
23,00	44	176	135
23,15	33	132	109
23,30	24	96	87
23,45	34	136	78

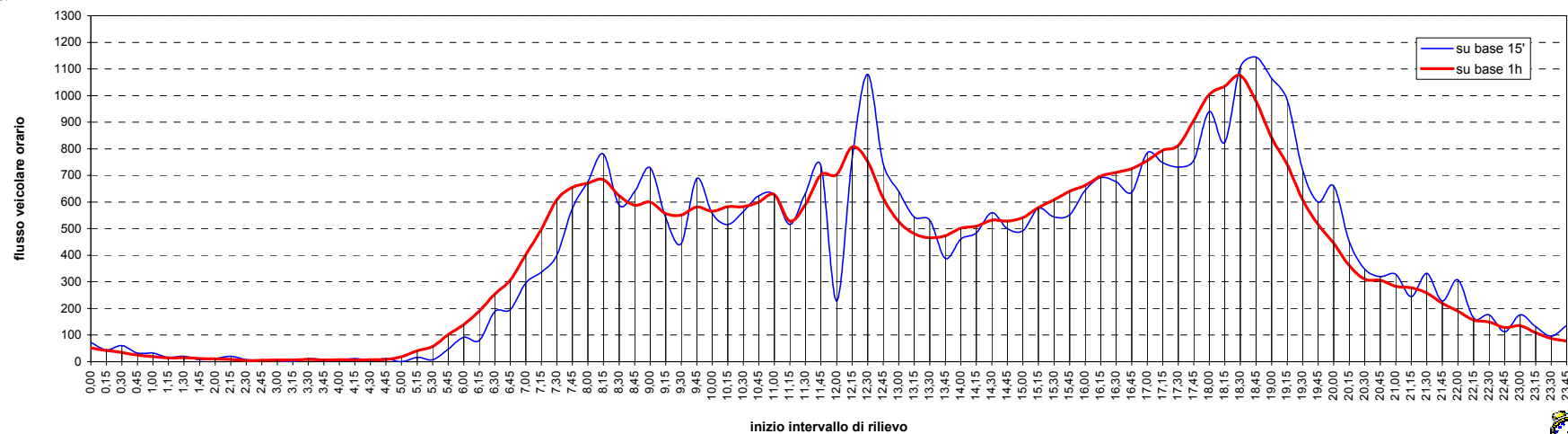

DATABASE FLUSSI VEICOLARI

Sezione N. 63

Via: Milano

Direzione: centro città - periferia (corsia di destra)

Data rilievo: dalle 16,00 di Giovedì 8 febbraio alle 16,00 di Venerdì 9 febbraio 2001

Totale veicoli rilevati (24h): 14470

Comune di: Pesaro (PU)

Località: Pesaro

Rilevato effettuato mediante Countcard Nu-Metrics NC-97

Intervallo di rilievo: 5 minuti

inizio intervallo	veicoli rilevati		flusso orario	
	in 15'	su base 15'	su base 15'	su base 1h
0,00	40	160	160	106
0,15	20	80	80	76
0,30	24	96	96	69
0,45	22	88	88	54
1,00	10	40	40	47
1,15	13	52	52	47
1,30	9	36	36	39
1,45	15	60	60	37
2,00	10	40	40	28
2,15	5	20	20	22
2,30	7	28	28	20
2,45	6	24	24	18
3,00	4	16	16	18
3,15	3	12	12	20
3,30	5	20	20	26
3,45	6	24	24	30
4,00	6	24	24	31
4,15	9	36	36	40
4,30	9	36	36	51
4,45	7	28	28	81
5,00	15	60	60	119
5,15	20	80	80	137
5,30	39	156	156	170
5,45	45	180	180	212

inizio intervallo	veicoli rilevati		flusso orario	
	in 15'	su base 15'	su base 15'	su base 1h
6,00	33	132	132	282
6,15	53	212	212	415
6,30	81	324	324	581
6,45	115	460	460	761
7,00	166	664	664	922
7,15	219	876	876	1017
7,30	261	1044	1044	1130
7,45	276	1104	1104	1191
8,00	261	1044	1044	1215
8,15	332	1328	1328	1219
8,30	322	1288	1288	1127
8,45	300	1200	1200	1047
9,00	265	1060	1060	987
9,15	240	960	960	986
9,30	242	968	968	991
9,45	240	960	960	954
10,00	264	1056	1056	932
10,15	245	980	980	895
10,30	205	820	820	857
10,45	218	872	872	858
11,00	227	908	908	824
11,15	207	828	828	831
11,30	206	824	824	811
11,45	184	736	736	796

inizio intervallo	veicoli rilevati		flusso orario	
	in 15'	su base 15'	su base 15'	su base 1h
12,00	234	936	936	800
12,15	187	748	748	735
12,30	191	764	764	710
12,45	188	752	752	776
13,00	169	676	676	830
13,15	162	648	648	908
13,30	257	1028	1028	1037
13,45	242	968	968	1057
14,00	247	988	988	1098
14,15	291	1164	1164	1121
14,30	277	1108	1108	1071
14,45	283	1132	1132	1079
15,00	270	1080	1080	1021
15,15	241	964	964	984
15,30	285	1140	1140	978
15,45	225	900	900	911
16,00	233	932	932	925
16,15	235	940	940	914
16,30	218	872	872	918
16,45	239	956	956	932
17,00	222	888	888	894
17,15	239	956	956	902
17,30	232	928	928	903
17,45	201	804	804	879

inizio intervallo	veicoli rilevati		flusso orario	
	in 15'	su base 15'	su base 15'	su base 1h
18,00	230	920	920	900
18,15	240	960	960	872
18,30	208	832	832	884
18,45	222	888	888	904
19,00	202	808	808	1006
19,15	252	1008	1008	1176
19,30	228	912	912	1202
19,45	324	1296	1296	1099
20,00	372	1488	1488	859
20,15	278	1112	1112	578
20,30	125	500	500	383
20,45	84	336	336	320
21,00	91	364	364	295
21,15	83	332	332	240
21,30	62	248	248	208
21,45	59	236	236	190
22,00	36	144	144	170
22,15	51	204	204	172
22,30	44	176	176	169
22,45	39	156	156	166
23,00	38	152	152	161
23,15	48	192	192	163
23,30	41	164	164	135
23,45	34	136	136	118

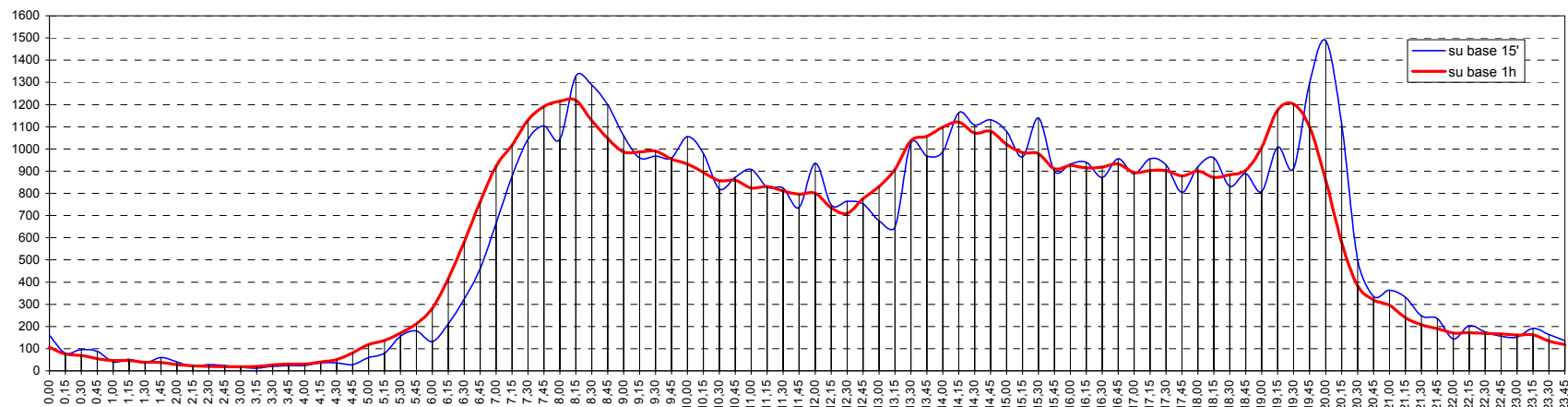



DATABASE FLUSSI VEICOLARI

Sezione N. 64

Via: Milano

Direzione: centro città - periferia (corsia di sinistra)

Data rilievo: dalle 16,00 di Giovedì 8 febbraio alle 16,00 di Venerdì 9 febbraio 2001

Totale veicoli rilevati (24h): 6387

Comune di: Pesaro (PU)

Località: Pesaro

Rilievo effettuato mediante Countcard Nu-Metrics NC-97

Intervallo di rilievo: 5 minuti

inizio intervallo	veicoli rilevati		flusso orario	
	in 15'	su base 15'	su base 1h	
0,00	16	64	69	
0,15	27	108	70	
0,30	19	76	53	
0,45	7	28	47	
1,00	17	68	44	
1,15	10	40	32	
1,30	13	52	25	
1,45	4	16	15	
2,00	5	20	14	
2,15	3	12	11	
2,30	3	12	8	
2,45	3	12	6	
3,00	2	8	5	
3,15	0	0	5	
3,30	1	4	6	
3,45	2	8	8	
4,00	2	8	8	
4,15	1	4	9	
4,30	3	12	18	
4,45	2	8	29	
5,00	3	12	37	
5,15	10	40	46	
5,30	14	56	54	
5,45	10	40	74	

inizio intervallo	veicoli rilevati		flusso orario	
	in 15'	su base 15'	su base 1h	
6,00	12	48	91	
6,15	18	72	130	
6,30	34	136	180	
6,45	27	108	258	
7,00	51	204	369	
7,15	68	272	468	
7,30	112	448	549	
7,45	138	552	558	
8,00	150	600	533	
8,15	149	596	498	
8,30	121	484	455	
8,45	113	452	457	
9,00	115	460	433	
9,15	106	424	418	
9,30	123	492	392	
9,45	89	356	339	
10,00	100	400	353	
10,15	80	320	350	
10,30	70	280	364	
10,45	103	412	383	
11,00	97	388	344	
11,15	94	376	356	
11,30	89	356	371	
11,45	64	256	421	

inizio intervallo	veicoli rilevati		flusso orario	
	in 15'	su base 15'	su base 1h	
12,00	109	436	455	
12,15	109	436	475	
12,30	139	556	454	
12,45	98	392	454	
13,00	129	516	479	
13,15	88	352	436	
13,30	139	556	472	
13,45	123	492	436	
14,00	86	344	405	
14,15	124	496	433	
14,30	103	412	378	
14,45	92	368	346	
15,00	114	456	344	
15,15	69	276	343	
15,30	71	284	376	
15,45	90	360	397	
16,00	113	452	408	
16,15	102	408	400	
16,30	92	368	416	
16,45	101	404	437	
17,00	105	420	445	
17,15	118	472	474	
17,30	113	452	476	
17,45	109	436	498	

inizio intervallo	veicoli rilevati		flusso orario	
	in 15'	su base 15'	su base 1h	
18,00	134	536	512	
18,15	120	480	519	
18,30	135	540	519	
18,45	123	492	492	
19,00	141	564	460	
19,15	120	480	404	
19,30	108	432	349	
19,45	91	364	288	
20,00	85	340	247	
20,15	65	260	184	
20,30	47	188	154	
20,45	50	200	135	
21,00	22	88	110	
21,15	35	140	111	
21,30	28	112	109	
21,45	25	100	115	
22,00	23	92	120	
22,15	33	132	121	
22,30	34	136	114	
22,45	30	120	103	
23,00	24	96	102	
23,15	26	104	94	
23,30	23	92	95	
23,45	29	116	91	

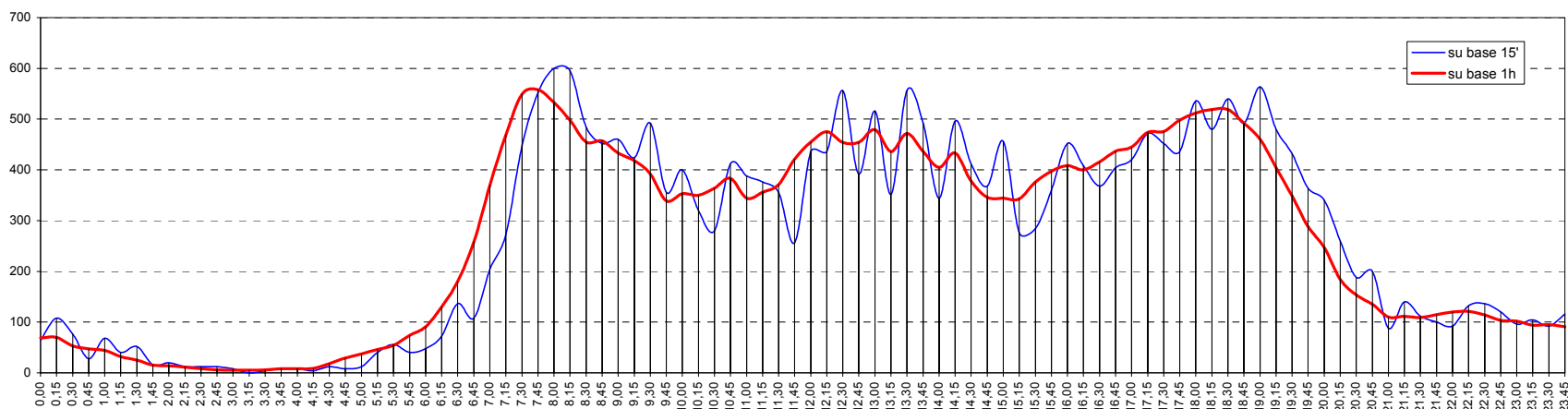

DATABASE FLUSSI VEICOLARI

Sezione N. 65

Via: Ponchielli

Direzione: centro città - periferia (corsia di destra)

Data rilievo: dalle 16,00 di Giovedì 8 febbraio alle 16,00 di Venerdì 9 febbraio 2001

Totale veicoli rilevati (24h): 15141

Comune di: Pesaro (PU)

Località: Pesaro

Rilievo effettuato mediante Countcard Nu-Metrics NC-97

Intervallo di rilievo: 5 minuti

inizio intervallo	veicoli rilevati		flusso orario	
	in 15'	su base 15'	su base 1h	
0,00	47	188	153	
0,15	36	144	119	
0,30	36	144	107	
0,45	34	136	90	
1,00	13	52	72	
1,15	24	96	72	
1,30	19	76	52	
1,45	16	64	40	
2,00	13	52	34	
2,15	4	16	26	
2,30	7	28	27	
2,45	10	40	23	
3,00	5	20	20	
3,15	5	20	17	
3,30	3	12	21	
3,45	7	28	26	
4,00	2	8	30	
4,15	9	36	39	
4,30	8	32	48	
4,45	11	44	69	
5,00	11	44	99	
5,15	18	72	120	
5,30	29	116	164	
5,45	41	164	206	

inizio intervallo	veicoli rilevati		flusso orario	
	in 15'	su base 15'	su base 1h	
6,00	32	128	254	
6,15	62	248	367	
6,30	71	284	504	
6,45	89	356	696	
7,00	145	580	907	
7,15	199	796	1044	
7,30	263	1052	1112	
7,45	300	1200	1118	
8,00	282	1128	1087	
8,15	267	1068	1086	
8,30	269	1076	1080	
8,45	269	1076	1042	
9,00	281	1124	1016	
9,15	261	1044	964	
9,30	231	924	929	
9,45	243	972	941	
10,00	229	916	949	
10,15	226	904	944	
10,30	243	972	941	
10,45	251	1004	912	
11,00	224	896	858	
11,15	223	892	873	
11,30	214	856	871	
11,45	197	788	853	

inizio intervallo	veicoli rilevati		flusso orario	
	in 15'	su base 15'	su base 1h	
12,00	239	956	871	
12,15	221	884	848	
12,30	196	784	790	
12,45	215	860	858	
13,00	216	864	909	
13,15	163	652	962	
13,30	264	1056	1111	
13,45	266	1064	1124	
14,00	269	1076	1137	
14,15	312	1248	1160	
14,30	277	1108	1126	
14,45	279	1116	1123	
15,00	292	1168	1067	
15,15	278	1112	1013	
15,30	274	1096	964	
15,45	223	892	906	
16,00	238	952	901	
16,15	229	916	899	
16,30	216	864	899	
16,45	218	872	941	
17,00	224	944	949	
17,15	229	916	964	
17,30	258	1032	989	
17,45	226	904	966	

inizio intervallo	veicoli rilevati		flusso orario	
	in 15'	su base 15'	su base 1h	
18,00	251	1004	954	
18,15	254	1016	935	
18,30	235	940	904	
18,45	214	856	908	
19,00	232	928	988	
19,15	223	892	1076	
19,30	239	956	1120	
19,45	294	1176	1044	
20,00	320	1280	883	
20,15	267	1068	698	
20,30	163	652	553	
20,45	133	532	470	
21,00	135	540	432	
21,15	122	488	380	
21,30	80	320	356	
21,45	95	380	352	
22,00	83	332	318	
22,15	98	392	299	
22,30	76	304	266	
22,45	61	244	253	
23,00	64	256	253	
23,15	65	260	236	
23,30	63	252	207	
23,45	61	244	180	

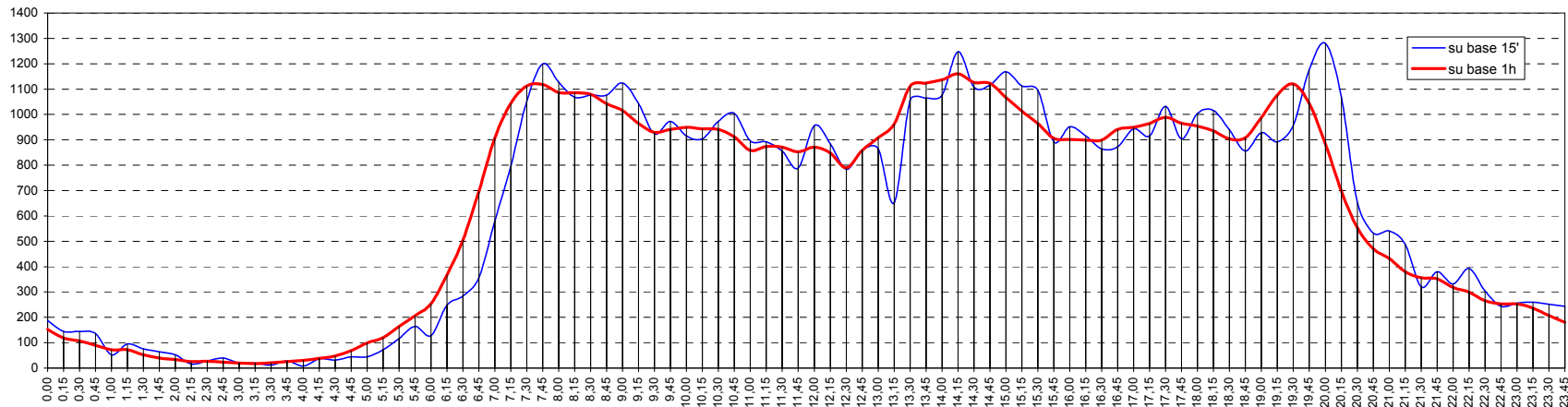

DATABASE FLUSSI VEICOLARI

Sezione N. 66

Via: Ponchielli

Direzione: centro città - periferia (corsia di sinistra - imm. da Via Paganini)

Data rilievo: dalle 16,00 di Giovedì 8 febbraio alle 16,00 di Venerdì 9 febbraio 2001

Totale veicoli rilevati (24h): 3131

Comune di: Pesaro (PU)

Località: Pesaro

Rilievo effettuato mediante Countcard Nu-Metrics NC-97

Intervallo di rilievo: 5 minuti

inizio intervallo	veicoli rilevati		flusso orario	
	in 15'	su base 15'	su base 1h	
0,00	7	28	18	
0,15	5	20	14	
0,30	5	20	10	
0,45	1	4	7	
1,00	3	12	8	
1,15	1	4	6	
1,30	2	8	5	
1,45	2	8	3	
2,00	1	4	1	
2,15	0	0	2	
2,30	0	0	2	
2,45	0	0	2	
3,00	2	8	3	
3,15	0	0	1	
3,30	0	0	2	
3,45	1	4	4	
4,00	0	0	3	
4,15	1	4	5	
4,30	2	8	4	
4,45	0	0	7	
5,00	2	8	20	
5,15	0	0	23	
5,30	5	20	30	
5,45	13	52	35	

inizio intervallo	veicoli rilevati		flusso orario	
	in 15'	su base 15'	su base 1h	
6,00	5	20	40	
6,15	7	28	62	
6,30	10	40	80	
6,45	18	72	104	
7,00	27	108	145	
7,15	25	100	169	
7,30	34	136	217	
7,45	59	236	250	
8,00	51	204	265	
8,15	73	292	279	
8,30	67	268	247	
8,45	74	296	239	
9,00	65	260	204	
9,15	41	164	193	
9,30	59	236	192	
9,45	39	156	179	
10,00	54	216	186	
10,15	40	160	183	
10,30	46	184	191	
10,45	46	184	195	
11,00	51	204	207	
11,15	48	192	262	
11,30	50	200	283	
11,45	58	232	319	

inizio intervallo	veicoli rilevati		flusso orario	
	in 15'	su base 15'	su base 1h	
12,00	106	424	320	
12,15	69	276	262	
12,30	86	344	222	
12,45	59	236	165	
13,00	48	192	131	
13,15	29	116	124	
13,30	29	116	152	
13,45	25	100	161	
14,00	41	164	208	
14,15	57	228	229	
14,30	38	152	231	
14,45	72	288	279	
15,00	62	248	250	
15,15	59	236	232	
15,30	86	344	230	
15,45	43	172	177	
16,00	44	176	161	
16,15	57	228	163	
16,30	33	132	179	
16,45	27	108	205	
17,00	46	184	226	
17,15	73	292	261	
17,30	59	236	257	
17,45	48	192	260	

inizio intervallo	veicoli rilevati		flusso orario	
	in 15'	su base 15'	su base 1h	
18,00	81	324	302	
18,15	69	276	305	
18,30	62	248	307	
18,45	90	360	280	
19,00	84	336	247	
19,15	71	284	204	
19,30	35	140	157	
19,45	57	228	141	
20,00	41	164	99	
20,15	24	96	72	
20,30	19	76	60	
20,45	15	60	48	
21,00	14	56	45	
21,15	12	48	35	
21,30	7	28	32	
21,45	12	48	31	
22,00	4	16	23	
22,15	9	36	24	
22,30	6	24	16	
22,45	4	16	16	
23,00	5	20	19	
23,15	1	4	21	
23,30	6	24	25	
23,45	7	28	24	

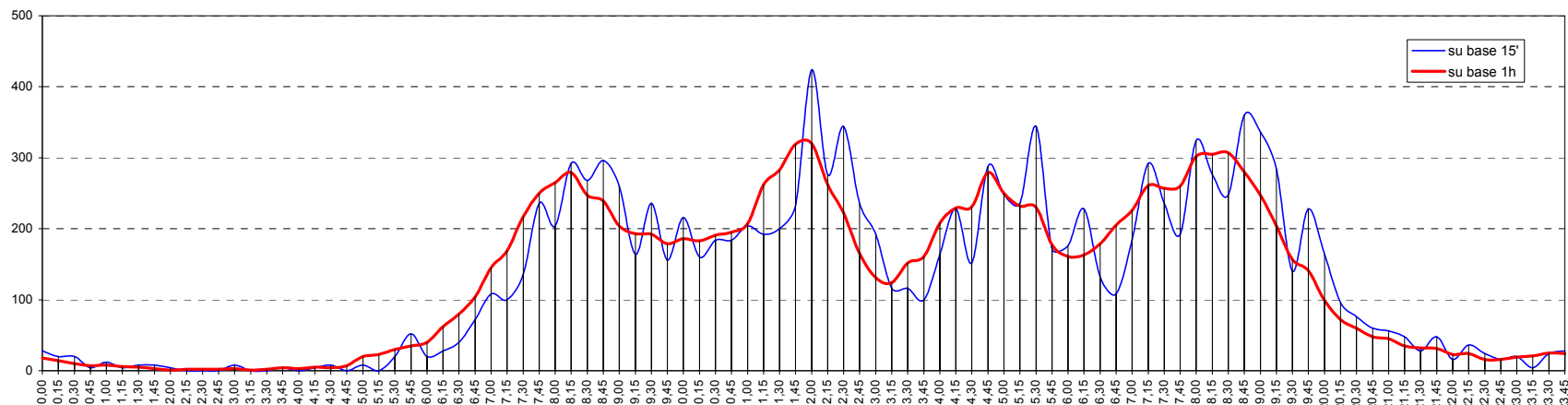

DATABASE FLUSSI VEICOLARI

Sezione N. 76

Via: Cacciatori

Direzione: periferia - centro città

Data rilievo: dalle 16,00 di Martedì 13 febbraio alle 16,00 di Mercoledì 14 febbraio 2001

Totale veicoli rilevati (24h): 4510

Comune di: Pesaro (PU)

Località: Pesaro

Rilievo effettuato mediante Countcard Nu-Metrics NC-97

Intervallo di rilievo: 5 minuti

inizio intervallo	veicoli rilevati	flusso orario	
	in 15'	su base 15'	su base 1h
0,00	2	8	11
0,15	2	8	17
0,30	5	20	19
0,45	2	8	14
1,00	8	32	12
1,15	4	16	5
1,30	0	0	1
1,45	0	0	2
2,00	1	4	4
2,15	0	0	6
2,30	1	4	6
2,45	2	8	5
3,00	3	12	3
3,15	0	0	2
3,30	0	0	3
3,45	0	0	7
4,00	2	8	11
4,15	1	4	15
4,30	4	16	19
4,45	4	16	20
5,00	6	24	25
5,15	5	20	34
5,30	5	20	44
5,45	9	36	61

inizio intervallo	veicoli rilevati	flusso orario	
	in 15'	su base 15'	su base 1h
6,00	15	60	85
6,15	15	60	112
6,30	22	88	137
6,45	33	132	190
7,00	42	168	258
7,15	40	160	309
7,30	75	300	375
7,45	101	404	366
8,00	93	372	328
8,15	106	424	314
8,30	66	264	282
8,45	63	252	288
9,00	79	316	290
9,15	74	296	267
9,30	72	288	247
9,45	65	260	254
10,00	56	224	248
10,15	54	216	278
10,30	79	316	296
10,45	59	236	284
11,00	86	344	308
11,15	72	288	355
11,30	67	268	422
11,45	83	332	463

inizio intervallo	veicoli rilevati	flusso orario	
	in 15'	su base 15'	su base 1h
12,00	133	532	485
12,15	139	556	428
12,30	108	432	343
12,45	105	420	314
13,00	76	304	268
13,15	54	216	258
13,30	79	316	284
13,45	59	236	260
14,00	66	264	264
14,15	80	320	252
14,30	55	220	229
14,45	63	252	227
15,00	54	216	221
15,15	57	228	239
15,30	53	212	247
15,45	57	228	252
16,00	72	288	265
16,15	65	260	268
16,30	58	232	288
16,45	70	280	313
17,00	75	300	342
17,15	85	340	387
17,30	83	332	415
17,45	99	396	467

inizio intervallo	veicoli rilevati	flusso orario	
	in 15'	su base 15'	su base 1h
18,00	120	480	470
18,15	113	452	439
18,30	135	540	431
18,45	102	408	379
19,00	89	356	348
19,15	105	420	309
19,30	83	332	242
19,45	71	284	183
20,00	50	200	142
20,15	38	152	107
20,30	24	96	88
20,45	30	120	75
21,00	15	60	54
21,15	19	76	53
21,30	11	44	50
21,45	9	36	43
22,00	14	56	46
22,15	16	64	39
22,30	4	16	28
22,45	12	48	28
23,00	7	28	22
23,15	5	20	17
23,30	4	16	14
23,45	6	24	15

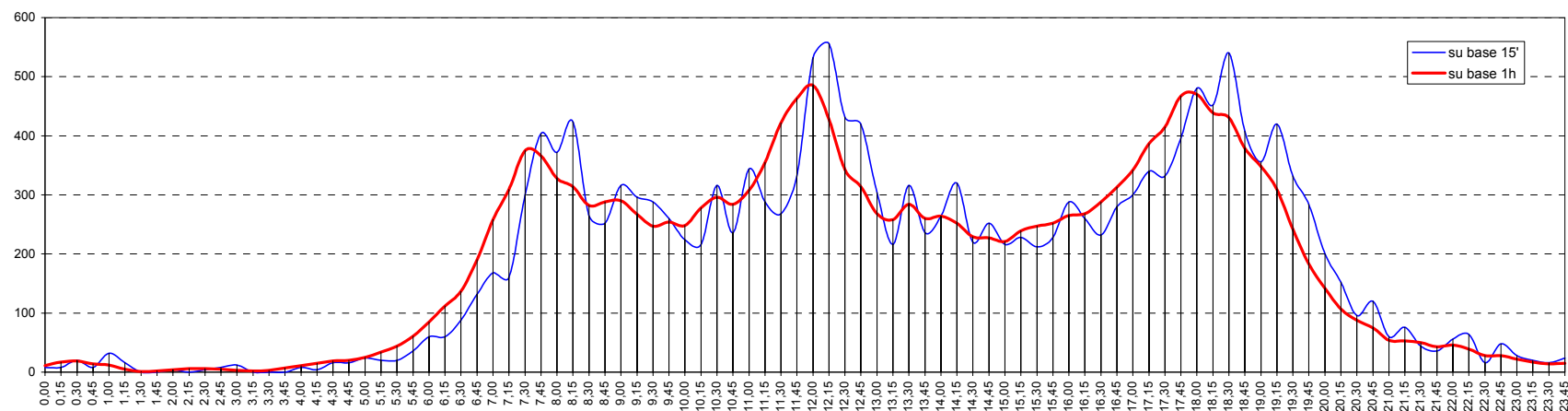

DATABASE FLUSSI VEICOLARI

Sezione N. 77

Via: Cacciatori

Direzione: centro città - periferia

Data rilievo: dalle 16,00 di Martedì 13 febbraio alle 16,00 di Mercoledì 14 febbraio 2001

Totale veicoli rilevati (24h): 4875

Comune di: Pesaro (PU)

Località: Pesaro

Rilievo effettuato mediante Countcard Nu-Metrics NC-97

Intervallo di rilievo: 5 minuti

inizio intervallo	veicoli rilevati	flusso orario	
	in 15'	su base 15'	su base 1h
0,00	3	12	45
0,15	18	72	50
0,30	10	40	37
0,45	14	56	28
1,00	8	32	14
1,15	5	20	10
1,30	1	4	6
1,45	0	0	5
2,00	4	16	5
2,15	1	4	2
2,30	0	0	4
2,45	0	0	4
3,00	1	4	8
3,15	3	12	7
3,30	0	0	6
3,45	4	16	11
4,00	0	0	12
4,15	2	8	14
4,30	5	20	19
4,45	5	20	22
5,00	2	8	36
5,15	7	28	48
5,30	8	32	64
5,45	19	76	88

inizio intervallo	veicoli rilevati	flusso orario	
	in 15'	su base 15'	su base 1h
6,00	14	56	120
6,15	23	92	193
6,30	32	128	285
6,45	51	204	420
7,00	87	348	507
7,15	115	460	542
7,30	167	668	532
7,45	138	552	461
8,00	122	488	417
8,15	105	420	373
8,30	96	384	344
8,45	94	376	328
9,00	78	312	318
9,15	76	304	317
9,30	80	320	331
9,45	84	336	321
10,00	77	308	301
10,15	90	360	287
10,30	70	280	252
10,45	64	256	266
11,00	63	252	277
11,15	55	220	348
11,30	84	336	379
11,45	75	300	393

inizio intervallo	veicoli rilevati	flusso orario	
	in 15'	su base 15'	su base 1h
12,00	134	536	396
12,15	86	344	324
12,30	98	392	303
12,45	78	312	321
13,00	62	248	342
13,15	65	260	373
13,30	116	464	412
13,45	99	396	370
14,00	93	372	343
14,15	104	416	320
14,30	74	296	267
14,45	72	288	250
15,00	70	280	233
15,15	51	204	208
15,30	57	228	210
15,45	55	220	224
16,00	45	180	228
16,15	53	212	263
16,30	71	284	269
16,45	59	236	284
17,00	80	320	309
17,15	59	236	317
17,30	86	344	364
17,45	84	336	377

inizio intervallo	veicoli rilevati	flusso orario	
	in 15'	su base 15'	su base 1h
18,00	88	352	375
18,15	106	424	357
18,30	99	396	321
18,45	82	328	281
19,00	70	280	257
19,15	70	280	224
19,30	59	236	188
19,45	58	232	155
20,00	37	148	116
20,15	34	136	100
20,30	26	104	86
20,45	19	76	81
21,00	21	84	80
21,15	20	80	72
21,30	21	84	82
21,45	18	72	100
22,00	13	52	96
22,15	30	120	98
22,30	39	156	73
22,45	14	56	44
23,00	15	60	40
23,15	5	20	28
23,30	10	40	41
23,45	10	40	41

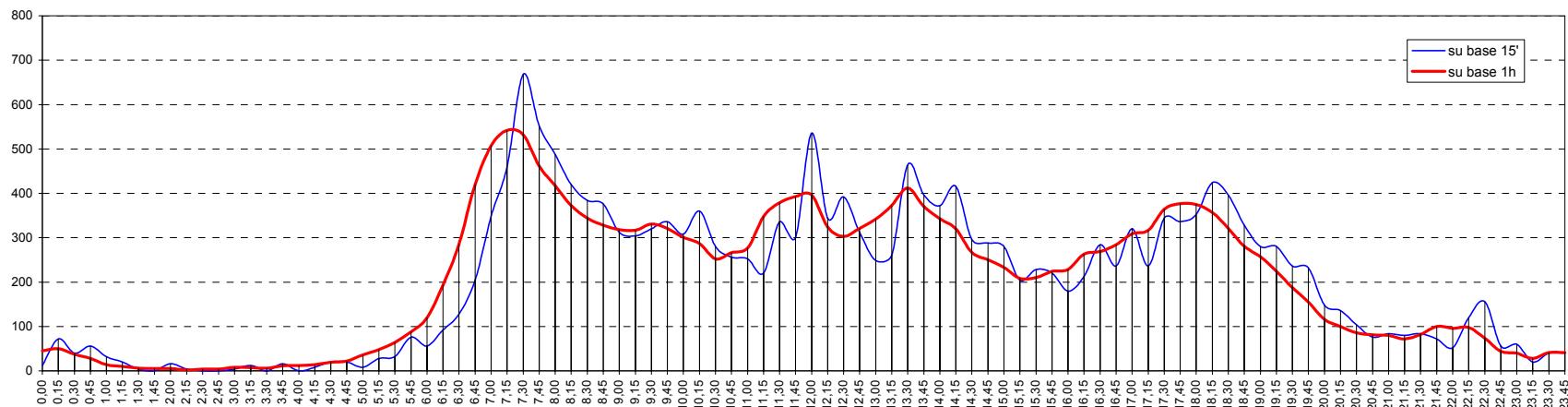

Sezione N. 78

Via: Gagarin

Direzione: periferia - centro città

Data rilievo: dalle 16,00 di Martedì 6 febbraio alle 16,00 di Mercoledì 7 febbraio 2001

Totale veicoli rilevati (24h): 6950

Comune di: Pesaro (PU)

Località: Pesaro

Rilievo effettuato mediante Countcard Nu-Metrics NC-97

Intervallo di rilievo: 5 minuti

inizio intervallo	veicoli rilevati		flusso orario	
	in 15'	su base 15'	su base 1h	
0,00	23	92	70	
0,15	18	72	58	
0,30	20	80	53	
0,45	9	36	39	
1,00	11	44	44	
1,15	13	52	39	
1,30	6	24	30	
1,45	14	56	28	
2,00	6	24	19	
2,15	4	16	18	
2,30	4	16	21	
2,45	5	20	27	
3,00	5	20	22	
3,15	7	28	25	
3,30	10	40	25	
3,45	0	0	25	
4,00	8	32	25	
4,15	7	28	23	
4,30	10	40	26	
4,45	0	0	32	
5,00	6	24	42	
5,15	10	40	47	
5,30	16	64	50	
5,45	10	40	70	

inizio intervallo	veicoli rilevati		flusso orario	
	in 15'	su base 15'	su base 1h	
6,00	11	44	97	
6,15	13	52	125	
6,30	36	144	181	
6,45	37	148	236	
7,00	39	156	298	
7,15	69	276	371	
7,30	91	364	400	
7,45	99	396	393	
8,00	112	448	396	
8,15	98	392	361	
8,30	84	336	333	
8,45	102	408	340	
9,00	77	308	321	
9,15	70	280	344	
9,30	91	364	390	
9,45	83	332	396	
10,00	100	400	418	
10,15	116	464	421	
10,30	97	388	400	
10,45	105	420	403	
11,00	103	412	397	
11,15	95	380	436	
11,30	100	400	471	
11,45	99	396	570	

inizio intervallo	veicoli rilevati		flusso orario	
	in 15'	su base 15'	su base 1h	
12,00	142	568	558	
12,15	130	520	538	
12,30	199	796	497	
12,45	87	348	386	
13,00	122	488	360	
13,15	89	356	321	
13,30	88	352	318	
13,45	61	244	309	
14,00	83	332	331	
14,15	86	344	363	
14,30	79	316	377	
14,45	83	332	398	
15,00	115	460	423	
15,15	100	400	381	
15,30	100	400	373	
15,45	108	432	412	
16,00	73	292	415	
16,15	92	368	468	
16,30	139	556	489	
16,45	111	444	485	
17,00	126	504	530	
17,15	113	452	601	
17,30	135	540	709	
17,45	156	624	794	

inizio intervallo	veicoli rilevati		flusso orario	
	in 15'	su base 15'	su base 1h	
18,00	197	788	842	
18,15	221	884	841	
18,30	220	880	789	
18,45	204	816	751	
19,00	196	784	661	
19,15	169	676	589	
19,30	182	728	496	
19,45	114	456	378	
20,00	124	496	309	
20,15	76	304	244	
20,30	64	256	208	
20,45	45	180	182	
21,00	59	236	175	
21,15	40	160	141	
21,30	38	152	125	
21,45	38	152	109	
22,00	25	100	94	
22,15	24	96	97	
22,30	22	88	100	
22,45	23	92	98	
23,00	28	112	103	
23,15	27	108	98	
23,30	20	80	89	
23,45	28	112	89	

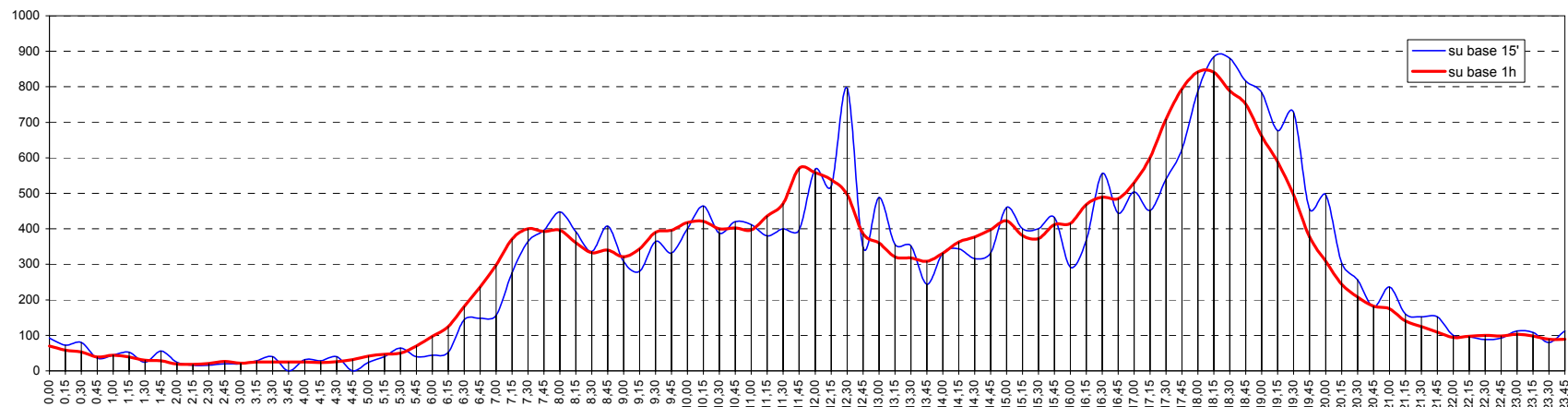

DATABASE FLUSSI VEICOLARI

Sezione N. 79

Via: Gagarin

Direzione: centro città - periferia

Data rilievo: dalle 16,00 di Martedì 6 febbraio alle 16,00 di Mercoledì 7 febbraio 2001

Totale veicoli rilevati (24h): 10578

Comune di: Pesaro (PU)

Località: Pesaro

Rilievo effettuato mediante Countcard Nu-Metrics NC-97

Intervallo di rilievo: 5 minuti

inizio intervallo	veicoli rilevati		flusso orario	
	in 15'	su base 15'	su base 15'	su base 1h
0,00	26	104	61	
0,15	17	68	43	
0,30	10	40	38	
0,45	8	32	36	
1,00	8	32	37	
1,15	12	48	34	
1,30	8	32	24	
1,45	9	36	19	
2,00	5	20	13	
2,15	2	8	13	
2,30	3	12	15	
2,45	3	12	20	
3,00	5	20	23	
3,15	4	16	21	
3,30	8	32	25	
3,45	6	24	25	
4,00	3	12	31	
4,15	8	32	34	
4,30	8	32	43	
4,45	12	48	61	
5,00	6	24	86	
5,15	17	68	105	
5,30	26	104	119	
5,45	37	148	151	

inizio intervallo	veicoli rilevati		flusso orario	
	in 15'	su base 15'	su base 15'	su base 1h
6,00	25	100	187	
6,15	31	124	301	
6,30	58	232	411	
6,45	73	292	576	
7,00	139	556	706	
7,15	141	564	799	
7,30	223	892	960	
7,45	203	812	998	
8,00	232	928	1008	
8,15	302	1208	983	
8,30	261	1044	866	
8,45	213	852	789	
9,00	207	828	736	
9,15	185	740	709	
9,30	184	736	668	
9,45	160	640	676	
10,00	180	720	677	
10,15	144	576	663	
10,30	192	768	694	
10,45	161	644	675	
11,00	166	664	670	
11,15	175	700	666	
11,30	173	692	653	
11,45	156	624	639	

inizio intervallo	veicoli rilevati		flusso orario	
	in 15'	su base 15'	su base 15'	su base 1h
12,00	162	648	630	
12,15	162	648	583	
12,30	159	636	556	
12,45	147	588	577	
13,00	115	460	609	
13,15	135	540	686	
13,30	180	720	807	
13,45	179	716	858	
14,00	192	768	920	
14,15	256	1024	919	
14,30	231	924	840	
14,45	241	964	792	
15,00	191	764	715	
15,15	177	708	713	
15,30	183	732	701	
15,45	164	656	669	
16,00	189	756	674	
16,15	165	660	656	
16,30	151	604	695	
16,45	169	676	728	
17,00	171	684	740	
17,15	204	816	747	
17,30	184	736	736	
17,45	181	724	725	

inizio intervallo	veicoli rilevati		flusso orario	
	in 15'	su base 15'	su base 15'	su base 1h
18,00	178	712	715	
18,15	193	772	730	
18,30	173	692	699	
18,45	171	684	663	
19,00	193	772	597	
19,15	162	648	501	
19,30	137	548	422	
19,45	105	420	359	
20,00	97	388	320	
20,15	83	332	291	
20,30	74	296	246	
20,45	66	264	219	
21,00	68	272	189	
21,15	38	152	161	
21,30	47	188	157	
21,45	36	144	135	
22,00	40	160	122	
22,15	34	136	115	
22,30	25	100	109	
22,45	23	92	114	
23,00	33	132	112	
23,15	28	112	105	
23,30	30	120	94	
23,45	21	84	74	

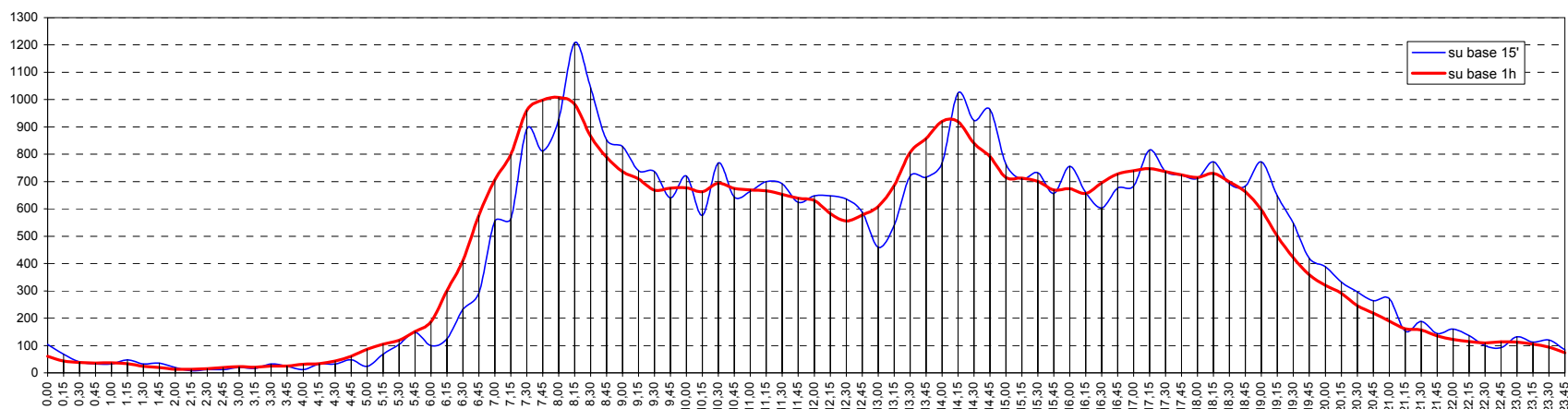

DATABASE FLUSSI VEICOLARI

Sezione N. 80

Via: **Mondini**

Direzione: **periferia - centro città**

Data rilievo: **dalle 16,00 di Martedì 6 febbraio alle 16,00 di Mercoledì 7 febbraio 2001**

Totale veicoli rilevati (24h): **7759**

Comune di: **Pesaro (PU)**

Località: **Pesaro**

Rilievo effettuato mediante **Countcard Nu-Metrics NC-97**

Intervallo di rilievo: **5 minuti**

inizio intervallo	veicoli rilevati		flusso orario	
	in 15'	su base 15'	su base 15'	su base 1h
0,00	8	32	32	32
0,15	12	48	36	36
0,30	5	20	34	34
0,45	7	28	36	36
1,00	12	48	36	36
1,15	10	40	26	26
1,30	7	28	19	19
1,45	7	28	12	12
2,00	2	8	13	13
2,15	3	12	14	14
2,30	0	0	16	16
2,45	8	32	21	21
3,00	3	12	15	15
3,15	5	20	14	14
3,30	5	20	15	15
3,45	2	8	11	11
4,00	2	8	14	14
4,15	6	24	12	12
4,30	1	4	13	13
4,45	5	20	25	25
5,00	0	0	32	32
5,15	7	28	46	46
5,30	13	52	59	59
5,45	12	48	71	71

inizio intervallo	veicoli rilevati		flusso orario	
	in 15'	su base 15'	su base 15'	su base 1h
6,00	14	56	101	101
6,15	20	80	133	133
6,30	25	100	204	204
6,45	42	168	272	272
7,00	46	184	325	325
7,15	91	364	372	372
7,30	93	372	370	370
7,45	95	380	384	384
8,00	93	372	408	408
8,15	89	356	396	396
8,30	107	428	408	408
8,45	119	476	401	401
9,00	81	324	398	398
9,15	101	404	433	433
9,30	100	400	431	431
9,45	116	464	452	452
10,00	116	464	456	456
10,15	99	396	428	428
10,30	121	484	433	433
10,45	120	480	424	424
11,00	88	352	441	441
11,15	104	416	564	564
11,30	112	448	634	634
11,45	137	548	766	766

inizio intervallo	veicoli rilevati		flusso orario	
	in 15'	su base 15'	su base 15'	su base 1h
12,00	211	844	809	809
12,15	174	696	742	742
12,30	244	976	657	657
12,45	180	720	507	507
13,00	144	576	405	405
13,15	89	356	370	370
13,30	94	376	377	377
13,45	78	312	370	370
14,00	109	436	394	394
14,15	96	384	371	371
14,30	87	348	386	386
14,45	102	408	407	407
15,00	86	344	411	411
15,15	111	444	448	448
15,30	108	432	459	459
15,45	106	424	492	492
16,00	123	492	515	515
16,15	122	488	545	545
16,30	141	564	572	572
16,45	129	516	595	595
17,00	88	352	643	643
17,15	149	596	678	678
17,30	164	656	766	766
17,45	177	708	832	832

inizio intervallo	veicoli rilevati		flusso orario	
	in 15'	su base 15'	su base 15'	su base 1h
18,00	188	752	864	864
18,15	237	948	914	914
18,30	230	920	857	857
18,45	209	836	779	779
19,00	238	952	715	715
19,15	180	720	578	578
19,30	152	608	492	492
19,45	145	580	415	415
20,00	101	404	358	358
20,15	94	376	316	316
20,30	75	300	266	266
20,45	88	352	217	217
21,00	59	236	173	173
21,15	44	176	151	151
21,30	26	104	130	130
21,45	44	176	134	134
22,00	37	148	116	116
22,15	23	92	99	99
22,30	30	120	101	101
22,45	26	104	91	91
23,00	20	80	85	85
23,15	25	100	73	73
23,30	20	80	60	60
23,45	20	80	45	45

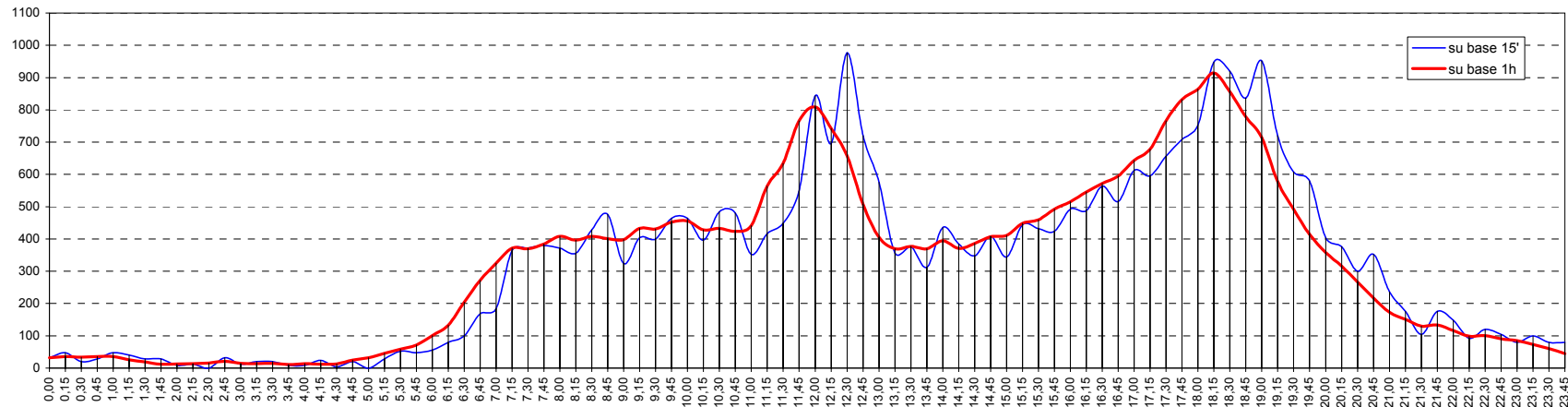



Sezione N. 81

Via: **Mondini**

Direzione: **centro città - periferia**

Data rilievo: **dalle 16,00 di Martedì 6 febbraio alle 16,00 di Mercoledì 7 febbraio 2001**

Totale veicoli rilevati (24h): **8201**

Comune di: **Pesaro (PU)**

Località: **Pesaro**

Rilievo effettuato mediante **Countcard Nu-Metrics NC-97**

Intervallo di rilievo: **5 minuti**

inizio intervallo	veicoli rilevati		flusso orario	
	in 15'	su base 15'	su base 15'	su base 1h
0,00	15	60	58	
0,15	11	44	52	
0,30	22	88	57	
0,45	10	40	40	
1,00	9	36	34	
1,15	16	64	29	
1,30	5	20	16	
1,45	4	16	12	
2,00	4	16	11	
2,15	3	12	9	
2,30	1	4	9	
2,45	3	12	12	
3,00	2	8	10	
3,15	3	12	9	
3,30	4	16	11	
3,45	1	4	16	
4,00	1	4	20	
4,15	5	20	26	
4,30	9	36	27	
4,45	5	20	40	
5,00	7	28	57	
5,15	6	24	59	
5,30	22	88	71	
5,45	22	88	94	

inizio intervallo	veicoli rilevati		flusso orario	
	in 15'	su base 15'	su base 15'	su base 1h
6,00	9	36	126	
6,15	18	72	223	
6,30	45	180	357	
6,45	54	216	530	
7,00	106	424	717	
7,15	152	608	879	
7,30	218	872	1009	
7,45	241	964	1000	
8,00	268	1072	919	
8,15	282	1128	794	
8,30	209	836	637	
8,45	160	640	544	
9,00	143	572	502	
9,15	125	500	494	
9,30	116	464	481	
9,45	118	472	487	
10,00	135	540	504	
10,15	112	448	483	
10,30	122	488	497	
10,45	135	540	486	
11,00	114	456	460	
11,15	126	504	486	
11,30	111	444	492	
11,45	109	436	509	

inizio intervallo	veicoli rilevati		flusso orario	
	in 15'	su base 15'	su base 15'	su base 1h
12,00	140	560	497	
12,15	132	528	467	
12,30	128	512	435	
12,45	97	388	505	
13,00	110	440	568	
13,15	100	400	650	
13,30	198	792	734	
13,45	160	640	690	
14,00	192	768	679	
14,15	184	736	613	
14,30	154	616	562	
14,45	149	596	505	
15,00	126	504	469	
15,15	133	532	463	
15,30	97	388	475	
15,45	113	452	512	
16,00	120	480	502	
16,15	145	580	515	
16,30	134	536	503	
16,45	103	412	531	
17,00	133	532	578	
17,15	133	532	602	
17,30	162	648	602	
17,45	150	600	586	

inizio intervallo	veicoli rilevati		flusso orario	
	in 15'	su base 15'	su base 15'	su base 1h
18,00	157	628	558	
18,15	133	532	488	
18,30	146	584	456	
18,45	122	488	399	
19,00	87	348	363	
19,15	101	404	342	
19,30	89	356	298	
19,45	86	344	246	
20,00	66	264	200	
20,15	57	228	180	
20,30	37	148	156	
20,45	40	160	143	
21,00	46	184	140	
21,15	33	132	119	
21,30	24	96	124	
21,45	37	148	122	
22,00	25	100	119	
22,15	38	152	134	
22,30	22	88	122	
22,45	34	136	123	
23,00	40	160	110	
23,15	26	104	85	
23,30	23	92	70	
23,45	21	84	69	

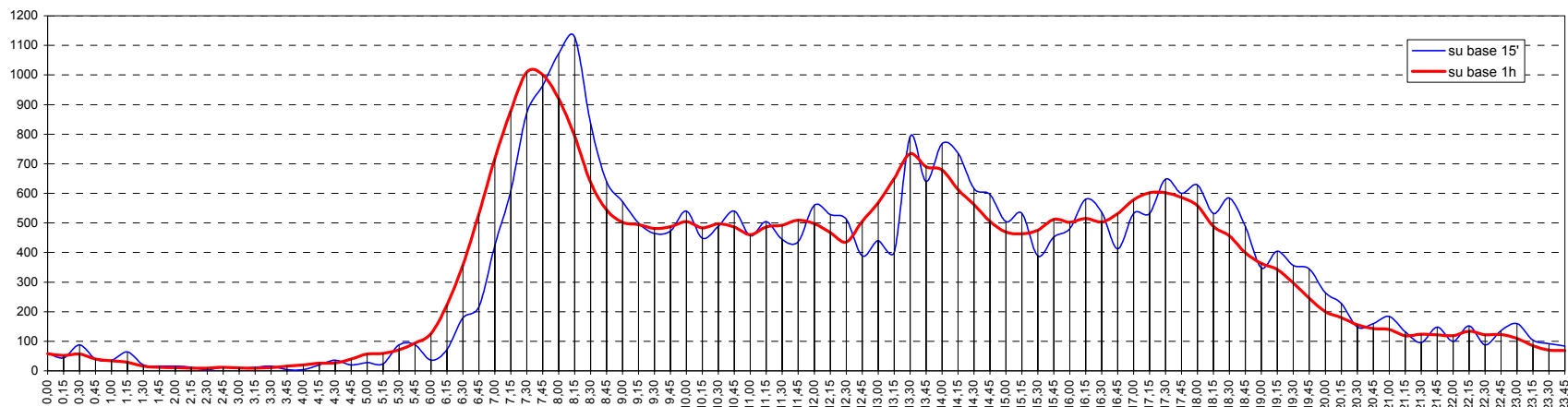

DATABASE FLUSSI VEICOLARI

Sezione N. 82

Via: Montefeltro

Direzione: Urbino - Pesaro (corsia di destra)

Data rilievo: dalle 12,00 di Mercoledì 2 maggio alle 12,00 di Giovedì 3 maggio 2001

Totale veicoli rilevati (24h): 10837

Comune di: Pesaro (PU)

Località: Pesaro

Rilievo effettuato mediante Countcard Nu-Metrics NC-97

Intervallo di rilievo: 5 minuti

inizio intervallo	veicoli rilevati		flusso orario	
	in 15'	su base 15'	su base 15'	su base 1h
0,00	22	88	76	
0,15	24	96	69	
0,30	18	72	64	
0,45	12	48	56	
1,00	15	60	59	
1,15	19	76	57	
1,30	10	40	56	
1,45	15	60	55	
2,00	13	52	51	
2,15	18	72	46	
2,30	9	36	34	
2,45	11	44	38	
3,00	8	32	29	
3,15	6	24	28	
3,30	13	52	26	
3,45	2	8	20	
4,00	7	28	24	
4,15	4	16	31	
4,30	7	28	39	
4,45	6	24	55	
5,00	14	56	77	
5,15	12	48	90	
5,30	23	92	139	
5,45	28	112	188	

inizio intervallo	veicoli rilevati		flusso orario	
	in 15'	su base 15'	su base 15'	su base 1h
6,00	27	108	265	
6,15	61	244	365	
6,30	72	288	443	
6,45	105	420	546	
7,00	127	508	625	
7,15	139	556	693	
7,30	175	700	758	
7,45	184	736	747	
8,00	195	780	751	
8,15	204	816	752	
8,30	164	656	738	
8,45	188	752	746	
9,00	196	784	734	
9,15	190	760	696	
9,30	172	688	672	
9,45	176	704	663	
10,00	158	632	648	
10,15	166	664	654	
10,30	163	652	637	
10,45	161	644	631	
11,00	164	656	628	
11,15	149	596	698	
11,30	157	628	738	
11,45	158	632	830	

inizio intervallo	veicoli rilevati		flusso orario	
	in 15'	su base 15'	su base 15'	su base 1h
12,00	234	936	847	
12,15	189	756	779	
12,30	249	996	718	
12,45	175	700	618	
13,00	166	664	572	
13,15	128	512	543	
13,30	149	596	562	
13,45	129	516	546	
14,00	137	548	556	
14,15	147	588	594	
14,30	133	532	615	
14,45	139	556	673	
15,00	175	700	698	
15,15	168	672	689	
15,30	191	764	682	
15,45	164	656	693	
16,00	166	664	676	
16,15	161	644	697	
16,30	202	808	729	
16,45	147	588	712	
17,00	187	748	744	
17,15	193	772	816	
17,30	185	740	872	
17,45	179	716	943	

inizio intervallo	veicoli rilevati		flusso orario	
	in 15'	su base 15'	su base 15'	su base 1h
18,00	259	1036	969	
18,15	249	996	896	
18,30	256	1024	844	
18,45	205	820	773	
19,00	186	744	734	
19,15	197	788	688	
19,30	185	740	600	
19,45	166	664	517	
20,00	140	560	459	
20,15	109	436	421	
20,30	102	408	393	
20,45	108	432	355	
21,00	102	408	292	
21,15	81	324	235	
21,30	64	256	206	
21,45	45	180	193	
22,00	45	180	191	
22,15	52	208	181	
22,30	51	204	158	
22,45	43	172	137	
23,00	35	140	132	
23,15	29	116	119	
23,30	30	120	114	
23,45	38	152	102	

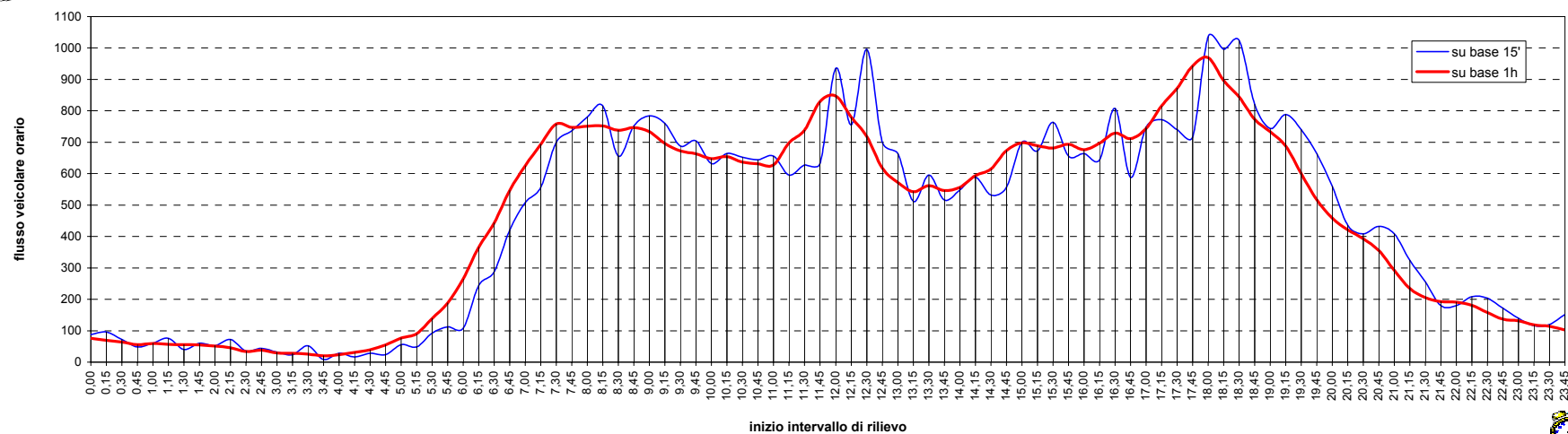

DATABASE FLUSSI VEICOLARI

Sezione N. 82 bis

Via: Montefeltro

Direzione: Urbino - Pesaro (corsia di sinistra)

Data rilievo: dalle 12,00 di Mercoledì 2 maggio alle 12,00 di Giovedì 3 maggio 2001

Totale veicoli rilevati (24h): 4345

Comune di: Pesaro (PU)

Località: Pesaro

Rilievo effettuato mediante Countcard Nu-Metrics NC-97

Intervallo di rilievo: 5 minuti

inizio intervallo	veicoli rilevati		flusso orario	
	in 15'	su base 15'	su base 1h	
0,00	5	20	12	
0,15	4	16	9	
0,30	1	4	9	
0,45	2	8	9	
1,00	2	8	9	
1,15	4	16	8	
1,30	1	4	7	
1,45	2	8	8	
2,00	1	4	10	
2,15	3	12	9	
2,30	2	8	6	
2,45	4	16	5	
3,00	0	0	2	
3,15	0	0	4	
3,30	1	4	5	
3,45	1	4	6	
4,00	2	8	6	
4,15	1	4	9	
4,30	2	8	10	
4,45	1	4	15	
5,00	5	20	21	
5,15	2	8	19	
5,30	7	28	33	
5,45	7	28	41	

inizio intervallo	veicoli rilevati		flusso orario	
	in 15'	su base 15'	su base 1h	
6,00	3	12	58	
6,15	16	64	84	
6,30	15	60	108	
6,45	24	96	143	
7,00	29	116	203	
7,15	40	160	254	
7,30	50	200	294	
7,45	84	336	348	
8,00	80	320	360	
8,15	80	320	343	
8,30	104	416	339	
8,45	96	384	311	
9,00	63	252	282	
9,15	76	304	270	
9,30	76	304	247	
9,45	67	268	227	
10,00	51	204	219	
10,15	53	212	221	
10,30	56	224	215	
10,45	59	236	226	
11,00	53	212	242	
11,15	47	188	356	
11,30	67	268	411	
11,45	75	300	481	

inizio intervallo	veicoli rilevati		flusso orario	
	in 15'	su base 15'	su base 1h	
12,00	167	668	465	
12,15	102	408	360	
12,30	137	548	295	
12,45	59	236	186	
13,00	62	248	163	
13,15	37	148	143	
13,30	28	112	166	
13,45	36	144	186	
14,00	42	168	203	
14,15	60	240	207	
14,30	48	192	209	
14,45	53	212	230	
15,00	46	184	232	
15,15	62	248	243	
15,30	69	276	239	
15,45	55	220	280	
16,00	57	228	273	
16,15	58	232	308	
16,30	110	440	334	
16,45	48	192	311	
17,00	92	368	338	
17,15	84	336	398	
17,30	87	348	480	
17,45	75	300	534	

inizio intervallo	veicoli rilevati		flusso orario	
	in 15'	su base 15'	su base 1h	
18,00	152	608	588	
18,15	166	664	562	
18,30	141	564	492	
18,45	129	516	470	
19,00	126	504	423	
19,15	96	384	362	
19,30	119	476	287	
19,45	82	328	191	
20,00	65	260	140	
20,15	21	84	93	
20,30	23	92	83	
20,45	31	124	69	
21,00	18	72	45	
21,15	11	44	33	
21,30	9	36	30	
21,45	7	28	29	
22,00	6	24	27	
22,15	8	32	26	
22,30	8	32	23	
22,45	5	20	23	
23,00	5	20	24	
23,15	5	20	24	
23,30	8	32	23	
23,45	6	24	16	

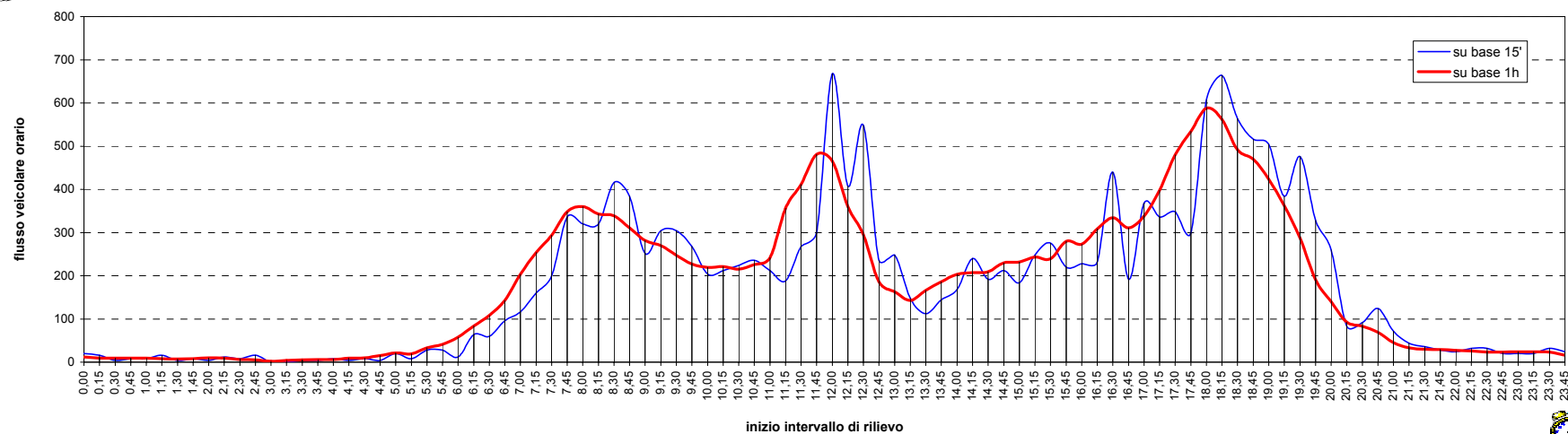

DATABASE FLUSSI VEICOLARI

Sezione N. 83

Via: Montefeltro

Direzione: Pesaro - Urbino (corsia di destra)

Data rilievo: dalle 12,00 di Mercoledì 2 maggio alle 12,00 di Giovedì 3 maggio 2001

Totale veicoli rilevati (24h): 10265

Comune di: Pesaro (PU)

Località: Pesaro

Rilievo effettuato mediante Countcard Nu-Metrics NC-97

Intervallo di rilievo: 5 minuti

inizio intervallo	veicoli rilevati		flusso orario	
	in 15'	su base 15'	su base 15'	su base 1h
0,00	29	116	98	
0,15	26	104	81	
0,30	22	88	66	
0,45	21	84	61	
1,00	12	48	49	
1,15	11	44	42	
1,30	17	68	36	
1,45	9	36	25	
2,00	5	20	22	
2,15	5	20	19	
2,30	6	24	22	
2,45	6	24	24	
3,00	2	8	20	
3,15	8	32	21	
3,30	8	32	20	
3,45	2	8	23	
4,00	3	12	29	
4,15	7	28	35	
4,30	11	44	35	
4,45	8	32	58	
5,00	9	36	87	
5,15	7	28	116	
5,30	34	136	153	
5,45	37	148	211	

inizio intervallo	veicoli rilevati		flusso orario	
	in 15'	su base 15'	su base 15'	su base 1h
6,00	38	152	268	
6,15	44	176	381	
6,30	92	368	495	
6,45	94	376	594	
7,00	151	604	719	
7,15	158	632	772	
7,30	191	764	819	
7,45	219	876	794	
8,00	204	816	681	
8,15	205	820	627	
8,30	166	664	589	
8,45	106	424	574	
9,00	150	600	620	
9,15	167	668	615	
9,30	151	604	602	
9,45	152	608	595	
10,00	145	580	616	
10,15	154	616	621	
10,30	144	576	608	
10,45	173	692	646	
11,00	150	600	632	
11,15	141	564	670	
11,30	182	728	698	
11,45	159	636	686	

inizio intervallo	veicoli rilevati		flusso orario	
	in 15'	su base 15'	su base 15'	su base 1h
12,00	188	752	665	
12,15	169	676	627	
12,30	170	680	607	
12,45	138	552	641	
13,00	150	600	683	
13,15	149	596	720	
13,30	204	816	787	
13,45	180	720	752	
14,00	187	748	701	
14,15	216	864	666	
14,30	169	676	581	
14,45	129	516	552	
15,00	142	568	584	
15,15	141	564	571	
15,30	140	560	581	
15,45	161	644	594	
16,00	129	516	584	
16,15	151	604	616	
16,30	153	612	646	
16,45	151	604	643	
17,00	161	644	677	
17,15	181	724	730	
17,30	150	600	775	
17,45	185	740	830	

inizio intervallo	veicoli rilevati		flusso orario	
	in 15'	su base 15'	su base 15'	su base 1h
18,00	214	856	836	
18,15	226	904	827	
18,30	205	820	772	
18,45	191	764	720	
19,00	205	820	659	
19,15	171	684	592	
19,30	153	612	537	
19,45	130	520	468	
20,00	138	552	422	
20,15	116	464	361	
20,30	84	336	309	
20,45	84	336	291	
21,00	77	308	279	
21,15	64	256	261	
21,30	66	264	243	
21,45	72	288	214	
22,00	59	236	178	
22,15	46	184	161	
22,30	37	148	151	
22,45	36	144	147	
23,00	42	168	156	
23,15	36	144	143	
23,30	33	132	133	
23,45	45	180	122	

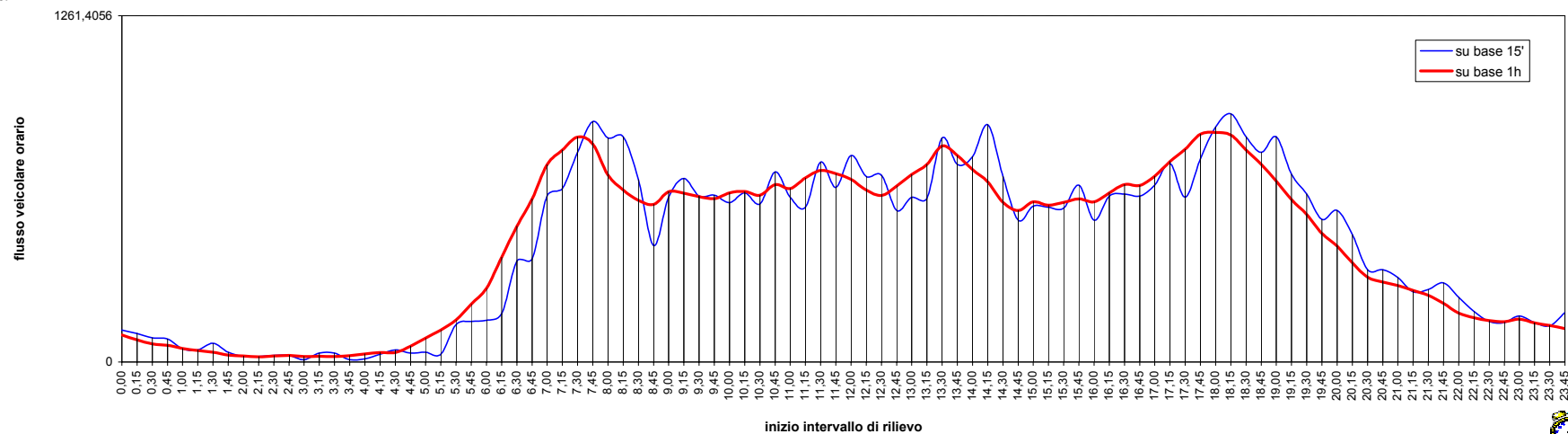

DATABASE FLUSSI VEICOLARI

Sezione N. 83 bis

Via: Montefeltro

Direzione: Pesaro - Urbino (corsia di sinistra)

Data rilievo: dalle 12,00 di Mercoledì 2 maggio alle 12,00 di Giovedì 3 maggio 2001

Totale veicoli rilevati (24h): 3396

Comune di: Pesaro (PU)

Località: Pesaro

Rilievo effettuato mediante Countcard Nu-Metrics NC-97

Intervallo di rilievo: 5 minuti

inizio intervallo	veicoli rilevati		flusso orario	
	in 15'	su base 15'	su base 1h	
0,00	3	12	8	
0,15	2	8	7	
0,30	3	12	7	
0,45	0	0	4	
1,00	2	8	5	
1,15	2	8	4	
1,30	0	0	3	
1,45	1	4	5	
2,00	1	4	4	
2,15	1	4	3	
2,30	2	8	2	
2,45	0	0	1	
3,00	0	0	1	
3,15	0	0	1	
3,30	1	4	3	
3,45	0	0	3	
4,00	0	0	4	
4,15	2	8	7	
4,30	1	4	8	
4,45	1	4	14	
5,00	3	12	21	
5,15	3	12	26	
5,30	7	28	30	
5,45	8	32	42	

inizio intervallo	veicoli rilevati		flusso orario	
	in 15'	su base 15'	su base 1h	
6,00	8	32	62	
6,15	7	28	137	
6,30	19	76	203	
6,45	28	112	339	
7,00	83	332	411	
7,15	73	292	454	
7,30	155	620	487	
7,45	100	400	423	
8,00	126	504	384	
8,15	106	424	322	
8,30	91	364	286	
8,45	61	244	242	
9,00	64	256	215	
9,15	70	280	203	
9,30	47	188	161	
9,45	34	136	161	
10,00	52	208	160	
10,15	28	112	179	
10,30	47	188	192	
10,45	33	132	191	
11,00	71	284	196	
11,15	41	164	183	
11,30	46	184	183	
11,45	38	152	188	

inizio intervallo	veicoli rilevati		flusso orario	
	in 15'	su base 15'	su base 1h	
12,00	58	232	182	
12,15	41	164	164	
12,30	51	204	163	
12,45	32	128	208	
13,00	40	160	267	
13,15	40	160	323	
13,30	96	384	379	
13,45	91	364	342	
14,00	96	384	290	
14,15	96	384	248	
14,30	59	236	185	
14,45	39	156	157	
15,00	54	216	158	
15,15	33	132	160	
15,30	31	124	163	
15,45	40	160	172	
16,00	56	224	162	
16,15	36	144	159	
16,30	40	160	171	
16,45	30	120	165	
17,00	53	212	189	
17,15	48	192	205	
17,30	34	136	224	
17,45	54	216	256	

inizio intervallo	veicoli rilevati		flusso orario	
	in 15'	su base 15'	su base 1h	
18,00	69	276	266	
18,15	67	268	252	
18,30	66	264	225	
18,45	64	256	213	
19,00	55	220	199	
19,15	40	160	197	
19,30	54	216	192	
19,45	50	200	157	
20,00	53	212	127	
20,15	35	140	89	
20,30	19	76	66	
20,45	20	80	55	
21,00	15	60	42	
21,15	12	48	38	
21,30	8	32	29	
21,45	7	28	28	
22,00	11	44	30	
22,15	3	12	23	
22,30	7	28	24	
22,45	9	36	19	
23,00	4	16	13	
23,15	4	16	12	
23,30	2	8	10	
23,45	3	12	11	

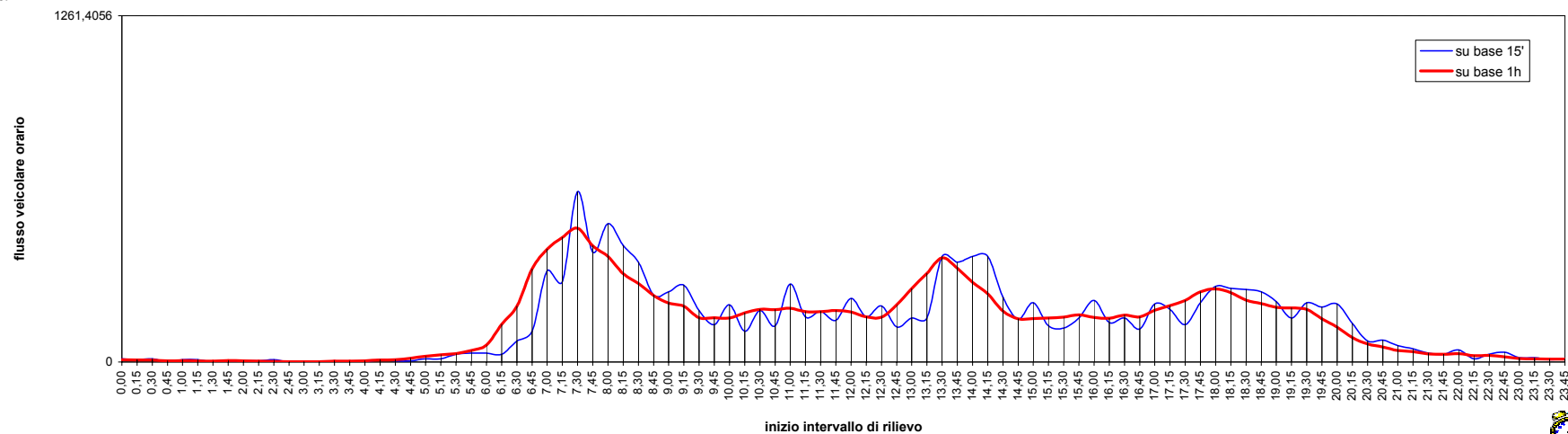

DATABASE FLUSSI VEICOLARI

Sezione N. 84

Via: Fornace Mancini

Direzione: periferia - centro città

Data rilievo: dalle 16,00 di Martedì 6 febbraio alle 16,00 di Mercoledì 7 febbraio 2001

Totale veicoli rilevati (24h): 1387

Comune di: Pesaro (PU)

Località: Pesaro

Rilievo effettuato mediante Countcard Nu-Metrics NC-97

Intervallo di rilievo: 5 minuti

inizio intervallo	veicoli rilevati	flusso orario	
	in 15'	su base 15'	su base 1h
0,00	7	28	13
0,15	5	20	7
0,30	1	4	3
0,45	0	0	4
1,00	1	4	4
1,15	1	4	3
1,30	2	8	2
1,45	0	0	0
2,00	0	0	1
2,15	0	0	1
2,30	0	0	2
2,45	1	4	2
3,00	0	0	1
3,15	1	4	1
3,30	0	0	0
3,45	0	0	0
4,00	0	0	0
4,15	0	0	1
4,30	0	0	3
4,45	0	0	4
5,00	1	4	5
5,15	2	8	9
5,30	1	4	11
5,45	1	4	16

inizio intervallo	veicoli rilevati	flusso orario	
	in 15'	su base 15'	su base 1h
6,00	5	20	23
6,15	4	16	39
6,30	6	24	73
6,45	8	32	106
7,00	21	84	141
7,15	38	152	158
7,30	39	156	151
7,45	43	172	154
8,00	38	152	133
8,15	31	124	119
8,30	42	168	97
8,45	22	88	70
9,00	24	96	75
9,15	9	36	63
9,30	15	60	76
9,45	27	108	72
10,00	12	48	67
10,15	22	88	64
10,30	11	44	61
10,45	22	88	71
11,00	9	36	61
11,15	19	76	104
11,30	21	84	114
11,45	12	48	114

inizio intervallo	veicoli rilevati	flusso orario	
	in 15'	su base 15'	su base 1h
12,00	52	208	126
12,15	29	116	93
12,30	21	84	82
12,45	24	96	96
13,00	19	76	108
13,15	18	72	106
13,30	35	140	112
13,45	36	144	107
14,00	17	68	87
14,15	24	96	85
14,30	30	120	81
14,45	16	64	78
15,00	15	60	84
15,15	20	80	96
15,30	27	108	92
15,45	22	88	88
16,00	27	108	82
16,15	16	64	78
16,30	23	92	93
16,45	16	64	92
17,00	23	92	96
17,15	31	124	104
17,30	22	88	93
17,45	20	80	102

inizio intervallo	veicoli rilevati	flusso orario	
	in 15'	su base 15'	su base 1h
18,00	31	124	105
18,15	20	80	89
18,30	31	124	84
18,45	23	92	70
19,00	15	60	53
19,15	15	60	56
19,30	17	68	52
19,45	6	24	41
20,00	18	72	51
20,15	11	44	39
20,30	6	24	33
20,45	16	64	31
21,00	6	24	22
21,15	5	20	21
21,30	4	16	22
21,45	7	28	24
22,00	5	20	22
22,15	6	24	26
22,30	6	24	27
22,45	5	20	23
23,00	9	36	27
23,15	7	28	25
23,30	2	8	23
23,45	9	36	22

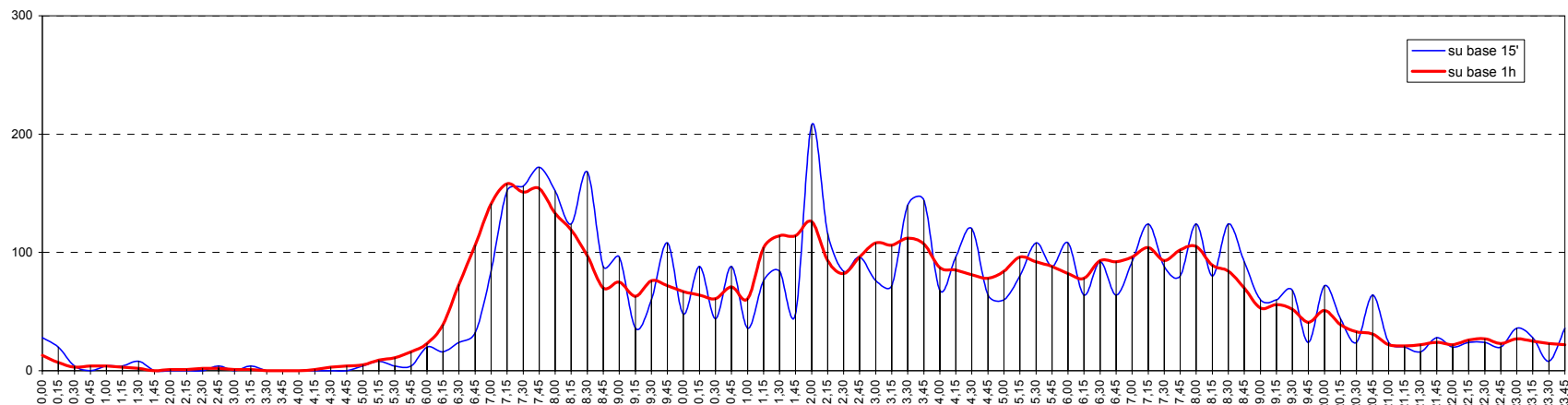

DATABASE FLUSSI VEICOLARI

Sezione N. 85

Via: Fornace Mancini

Direzione: centro città - periferia

Data rilievo: dalle 16,00 di Martedì 6 febbraio alle 16,00 di Mercoledì 7 febbraio 2001

Totale veicoli rilevati (24h): 1615

Comune di: Pesaro (PU)

Località: Pesaro

Rilievo effettuato mediante Countcard Nu-Metrics NC-97

Intervallo di rilievo: 5 minuti

inizio intervallo	veicoli rilevati	flusso orario	
	in 15'	su base 15'	su base 1h
0,00	3	12	17
0,15	5	20	15
0,30	5	20	12
0,45	4	16	9
1,00	1	4	6
1,15	2	8	5
1,30	2	8	6
1,45	1	4	4
2,00	0	0	3
2,15	3	12	3
2,30	0	0	0
2,45	0	0	0
3,00	0	0	0
3,15	0	0	0
3,30	0	0	0
3,45	0	0	1
4,00	0	0	2
4,15	0	0	3
4,30	1	4	5
4,45	1	4	4
5,00	1	4	3
5,15	2	8	3
5,30	0	0	1
5,45	0	0	6

inizio intervallo	veicoli rilevati	flusso orario	
	in 15'	su base 15'	su base 1h
6,00	1	4	12
6,15	0	0	20
6,30	5	20	45
6,45	6	24	60
7,00	9	36	82
7,15	25	100	102
7,30	20	80	111
7,45	28	112	119
8,00	29	116	119
8,15	34	136	109
8,30	28	112	91
8,45	28	112	77
9,00	19	76	76
9,15	16	64	73
9,30	14	56	72
9,45	27	108	76
10,00	16	64	69
10,15	15	60	75
10,30	18	72	84
10,45	20	80	92
11,00	22	88	102
11,15	24	96	133
11,30	26	104	159
11,45	30	120	158

inizio intervallo	veicoli rilevati	flusso orario	
	in 15'	su base 15'	su base 1h
12,00	53	212	162
12,15	50	200	147
12,30	25	100	123
12,45	34	136	134
13,00	38	152	143
13,15	26	104	128
13,30	36	144	132
13,45	43	172	121
14,00	23	92	105
14,15	30	120	107
14,30	25	100	94
14,45	27	108	103
15,00	25	100	93
15,15	17	68	91
15,30	34	136	96
15,45	17	68	79
16,00	23	92	92
16,15	22	88	90
16,30	17	68	90
16,45	30	120	100
17,00	21	84	92
17,15	22	88	107
17,30	27	108	117
17,45	22	88	128

inizio intervallo	veicoli rilevati	flusso orario	
	in 15'	su base 15'	su base 1h
18,00	36	144	140
18,15	32	128	134
18,30	38	152	135
18,45	34	136	123
19,00	30	120	115
19,15	33	132	105
19,30	26	104	91
19,45	26	104	89
20,00	20	80	79
20,15	19	76	71
20,30	24	96	65
20,45	16	64	46
21,00	12	48	38
21,15	13	52	34
21,30	5	20	28
21,45	8	32	28
22,00	8	32	28
22,15	7	28	27
22,30	5	20	33
22,45	8	32	35
23,00	7	28	37
23,15	13	52	33
23,30	7	28	25
23,45	10	40	23

