

- LEGENDA**
- JAZZO
 - MASSERIA
 - POSTA
- INTERVENTI IN PROGETTO**
- Aree contermini
 - Cavidotto MT
 - Cavidotto AT
 - SSE Bovino

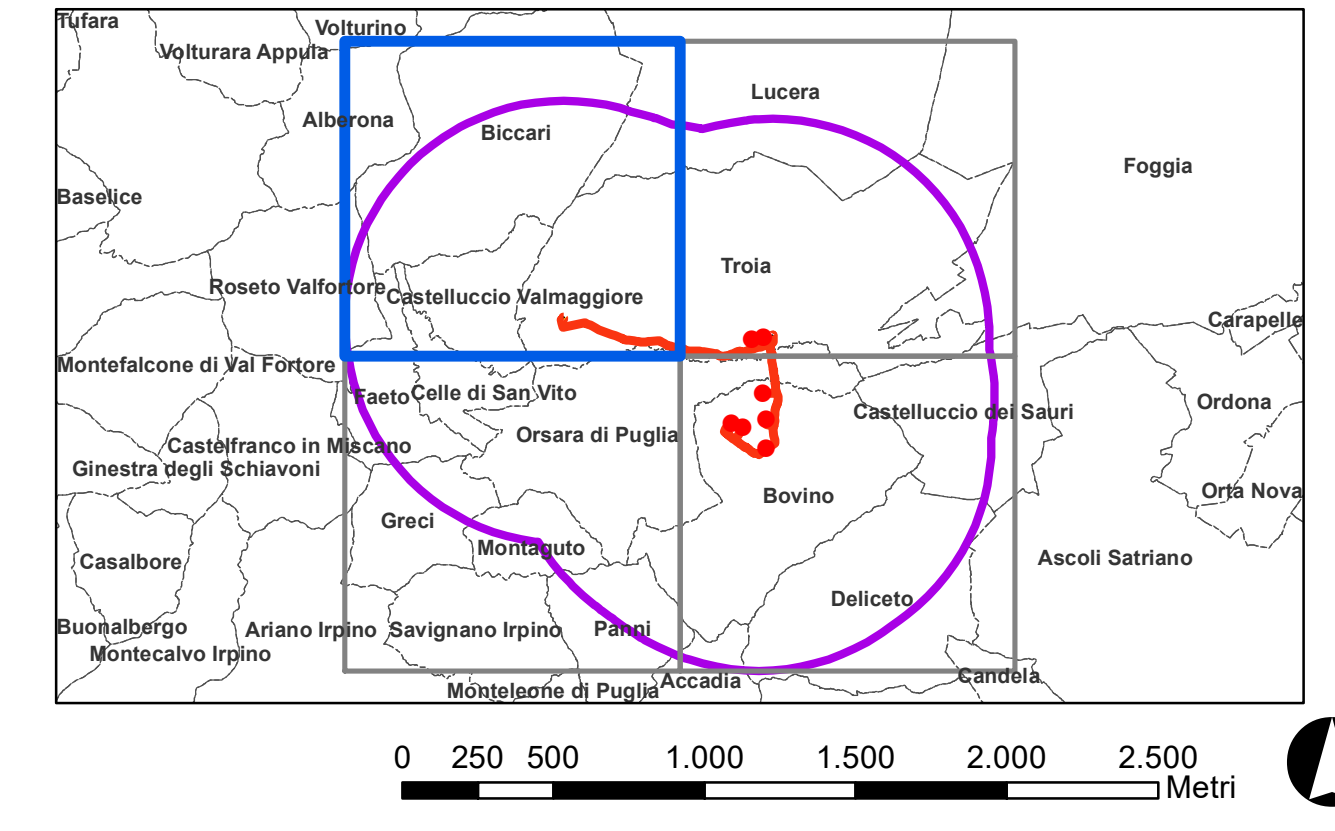

REGIONE PUGLIA
 Provincia di FOGGIA
 BOVINO E TROIA

OGGETTO PROGETTO PER LA REALIZZAZIONE DI UN IMPIANTO EOLICO NEL COMUNE DI BOVINO E TROIA IN LOCALITA' SERRONE E CONVEGNA

COMMITTENTE **Q-ENERGY RENEWABLES S.r.l.**
 Via Viter Pisani, 8/a - 20124 Milano (MI)
 PEC: q-energyrenewablesrl@legalmail.com
 P.IVA: 12448130968

PHEEDRA S.r.l. Via Lago di Nemì, 90
 74121 - Taranto
 Tel. 099.7722302 - Fax 099.6870285
 e-mail: info@pheedra.it - web: www.pheedra.it

ORDINE INGEGNERI PROVINCIA TARANTO
 Sezione A
 Dott. Ing. **MICOLUCCI Angelo** Settore Civile Ambientale
 n° 1851 Industriale Informazione

REV	DATA	ATTIVITA'	REDDATTO	VERIFICATO	APPROVATO
1	Luglio 2022	PRIMA EMISSIONE	MS	AM	VS

TAVOLA DI INQUADRAMENTO IMPIANTO ED AREE CONTERMINI SU CARATTERISTICHE MORFOLOGICHE DEI LUOGHI E TESSITURA STORICA

Tessitura storica del contesto paesaggistico - dettaglio 1:25000 (1 di 4)

OGGETTO DEL LABORATORIO	FORMATO	SCALA	SEC. DISC. BVN	CODICE DOCUMENTO	PROG. REV.	NOME FILE	FOGLI
	A1	1:25.000	BVN	INT TAV	087 00	BVN-INT-TAV-087_01	

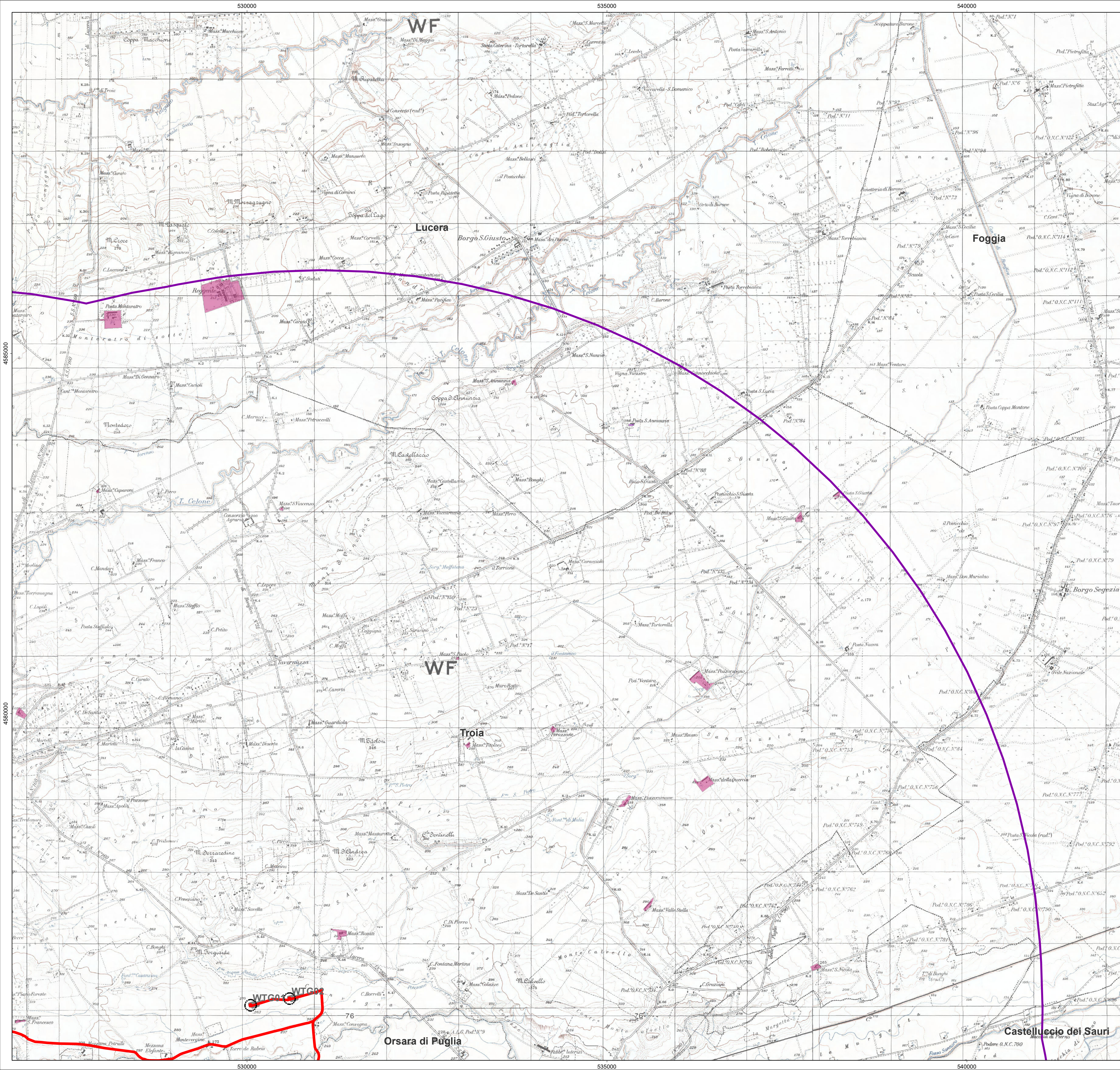

- LEGENDA**
- MASSERIA
 - POSTA
- INTERVENTI IN PROGETTO**
- Aree contermini
 - Aerogeneratori
 - Area spazzata
 - Cabina di raccolta
 - Cavidotto MT
 - Piazzole

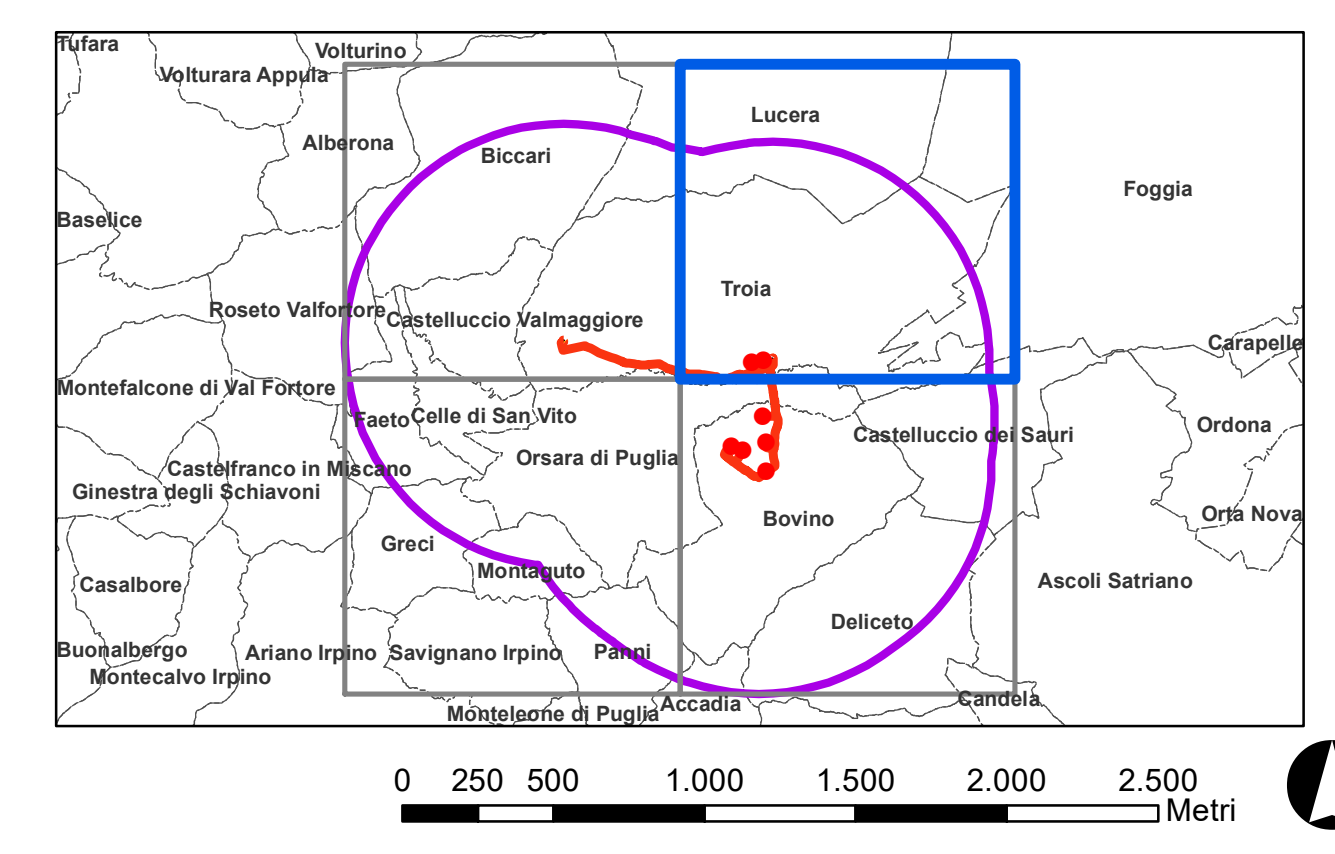

REGIONE PUGLIA
 Provincia di FOGGIA
 BOVINO E TROIA

OGGETTO PROGETTO PER LA REALIZZAZIONE DI UN IMPIANTO EOLICO NEL COMUNE DI BOVINO E TROIA IN LOCALITA' SERRONE E CONVEGNA

COMMITTENTE **Q-ENERGY RENEWABLES S.r.l.**
 Via Vitor Pisani, 8/a - 20124 Milano (MI)
 PEC: q-energyrenewables@legalmail.com
 P.IVA: 12448130966

PROGETTAZIONE Codice Commessa PHEEDRA: 22_04_EV_BVN

 PHEEDRA S.r.l. Via Lago di Nemi, 90
 74121 - Taranto
 Tel. 099.7722302 - Fax 099.9870285
 e-mail: info@pheedra.it - web: www.pheedra.it
Dott. Ing. Angelo Micolucci
 ORDINE INGEGNERI PROVINCIA TARANTO
 Sezione A
 Dott. Ing. Micolucci Angelo
 n° 1851
 Settore: Civile Ambientale Industriale Informazione

1	Luglio 2022	PRIMA EMISSIONE	MS	AM	VS
REV	DATA	ATTIVITA'	REDATTO	VERIFICATO	APPROVATO

OGGETTO DEL LABORATORIO TAVOLA DI INQUADRAMENTO IMPIANTO ED AREE CONTERMINI SU CARATTERISTICHE MORFOLOGICHE DEI LUOGHI E TESSITURA STORICA
 Tessitura storica del contesto paesaggistico - dettaglio 1:25000 (2 di 4)

FORMATO	SCALA	SOE	CODICE DOCUMENTO	NOOME FILE	FOGLI
A1	1:25.000	BVN	INT TAV 087 00	BVN-INT-TAV-087_01	

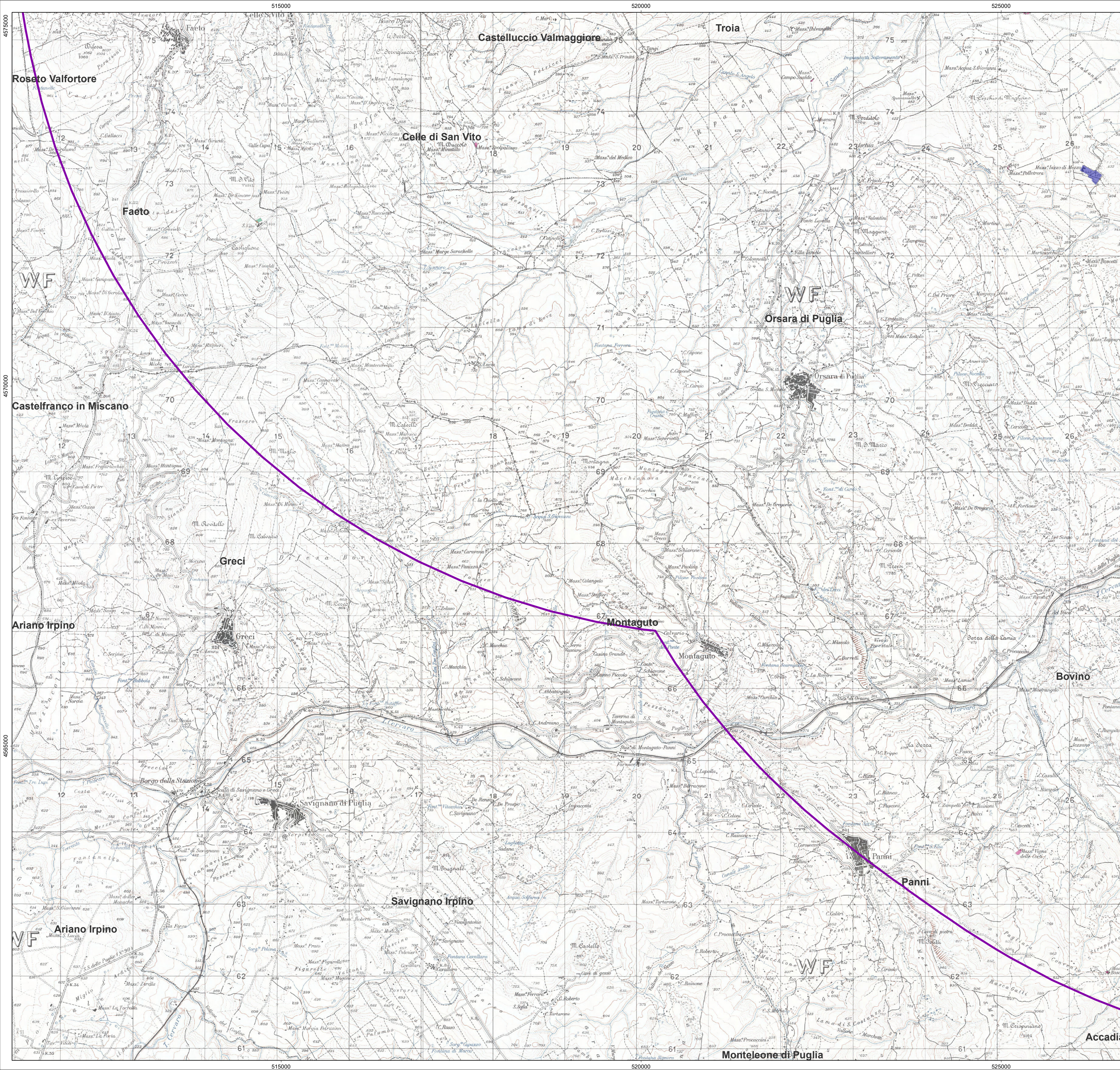

- LEGENDA**
- CHIESA
 - JAZZO
 - MASSERIA
 - TAVERNA
- INTERVENTI IN PROGETTO**
- Aree contermini

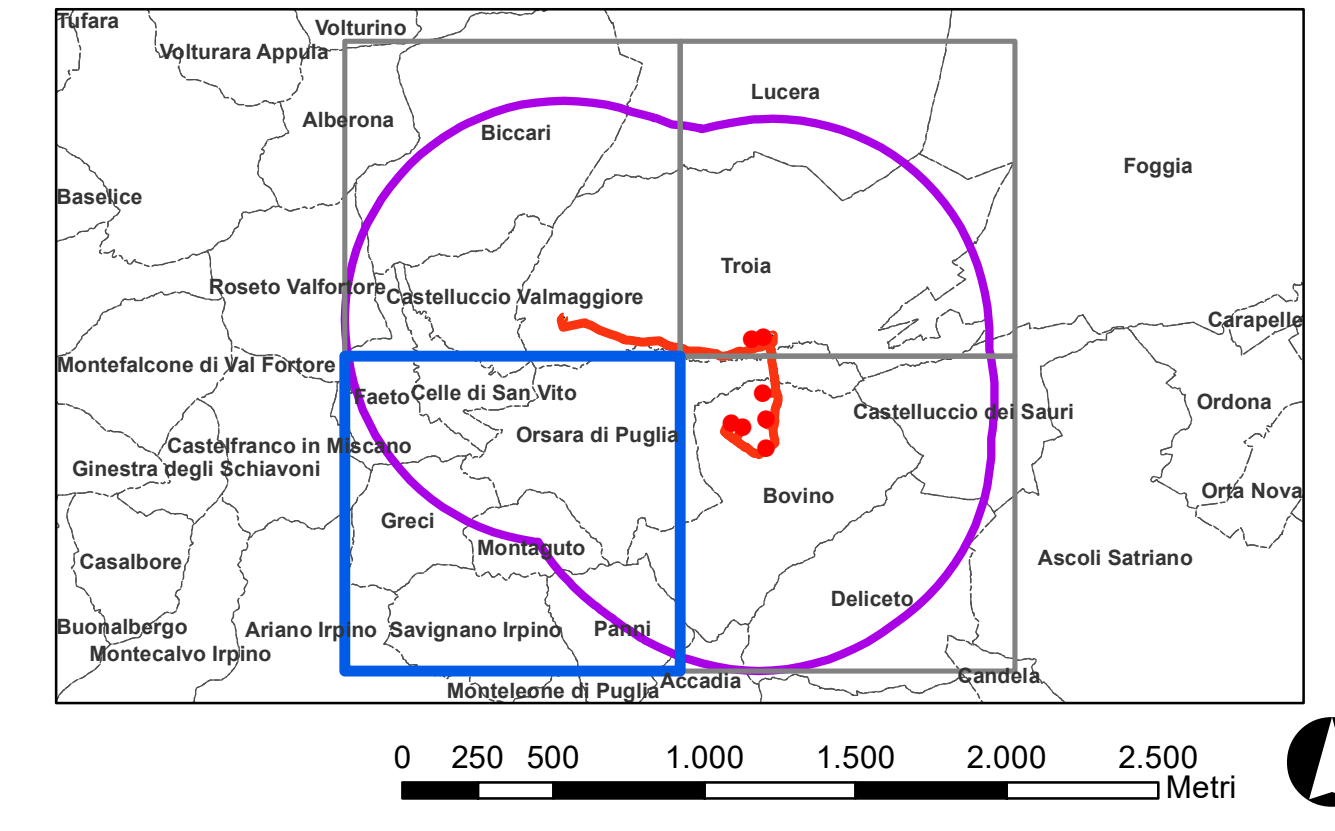

REGIONE PUGLIA
Provincia di FOGGIA
BOVINO E TROIA

OGGETTO PROGETTO PER LA REALIZZAZIONE DI UN IMPIANTO EOLICO NEL COMUNE DI BOVINO E TROIA IN LOCALITA' SERRONE E CONVEGNA

COMMITTENTE **Q-ENERGY RENEWABLES S.r.l.**
 Via Vitor Pisani, 8/a - 20124 Milano (MI)
 PEC: q-energyrenewablesrl@legalmail.com
 P.IVA: 12448130966

Code Comessa PHEEDRA: 22_04_EO_BVN

PHEEDRA S.r.l. Via Lago di Nemi, 90
 74121 - Taranto
 Tel. 099.7722392 - Fax 099.9870285
 e-mail: info@pheedra.it - web: www.pheedra.it

PROGETTAZIONE Dott. Ing. Angelo Micolucci

ORDINE INGEGNERI PROVINCIA TARANTO
 Dott. Ing. MICOLUCCI Angelo
 n° 1851

Sezione A
 Settore
 Civile Ambientale
 Industriale
 Informazione

1	Luglio 2022	PRIMA EMISSIONE	MS	AM	VS
REV	DATA	ATTIVITA'	REDATTO	VERIFICATO	APPROVATO

OGGETTO DELL'ELABORAZIONE

TAVOLA DI INQUADRAMENTO IMPIANTO ED AREE CONTERMINI SU CARATTERISTICHE MORFOLOGICHE DEI LUOGHI E TESSITURA STORICA

Tessitura storica del contesto paesaggistico - dettaglio 1:25000 (3 di 4)

FORMATO	SCALA	SEC.	CODICE DOCUMENTO	PROG.	REV.	NOME FILE	FOGLI
A1	1:25.000	BVN	TNT	TAV	087_00	BVN-INT-TAV-087_01	

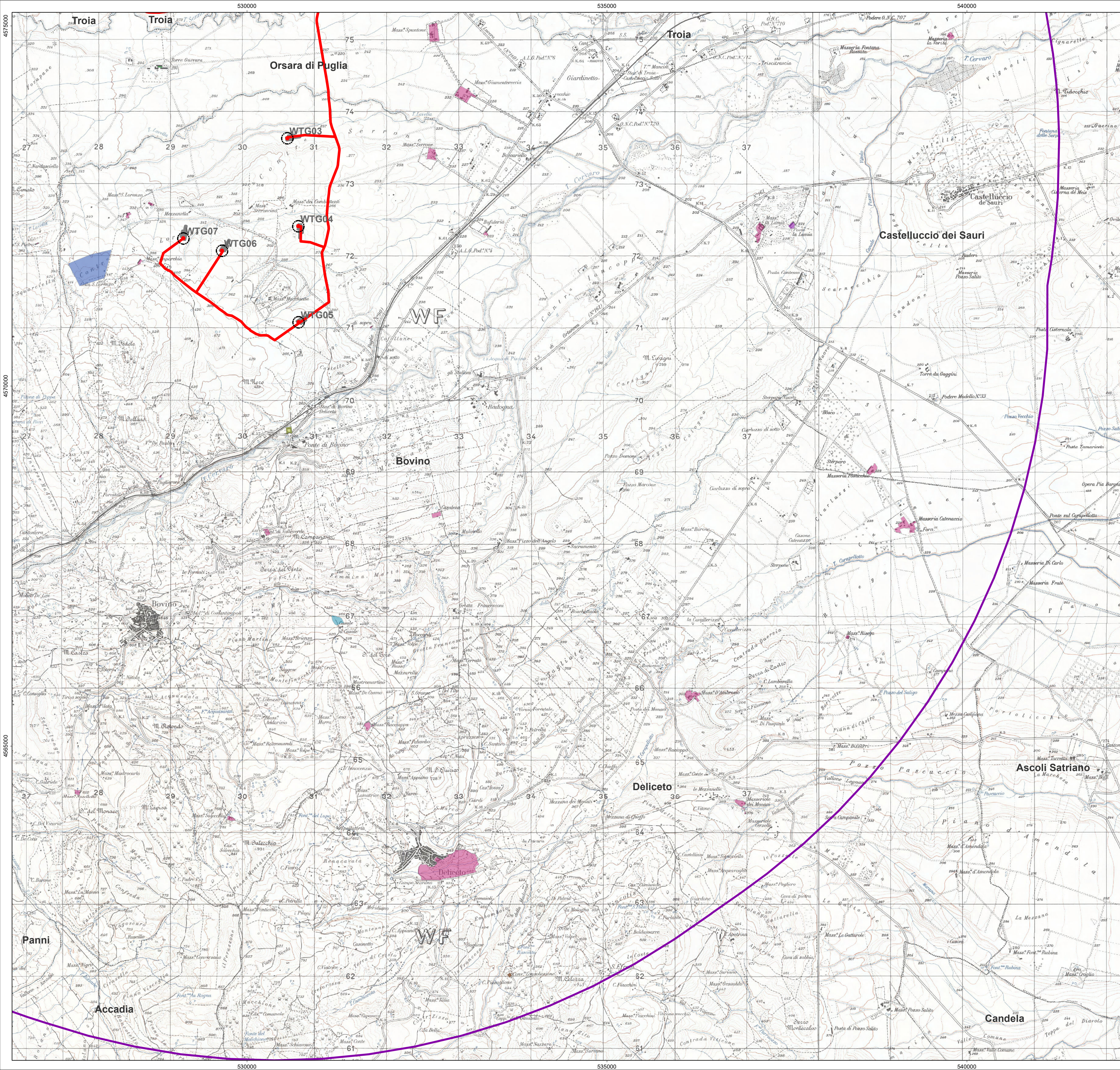

- ### LEGENDA
- CHIESA
 - FONTANA MONUMENTALE
 - MASSERIA
 - POSTA
 - TORRE
 - VILLA
 - VILLA ROMANA
- ### INTERVENTI IN PROGETTO
- Aree contermini
 - Aerogeneratori
 - Area spazzata
 - Cavidotto MT
 - Piazzole

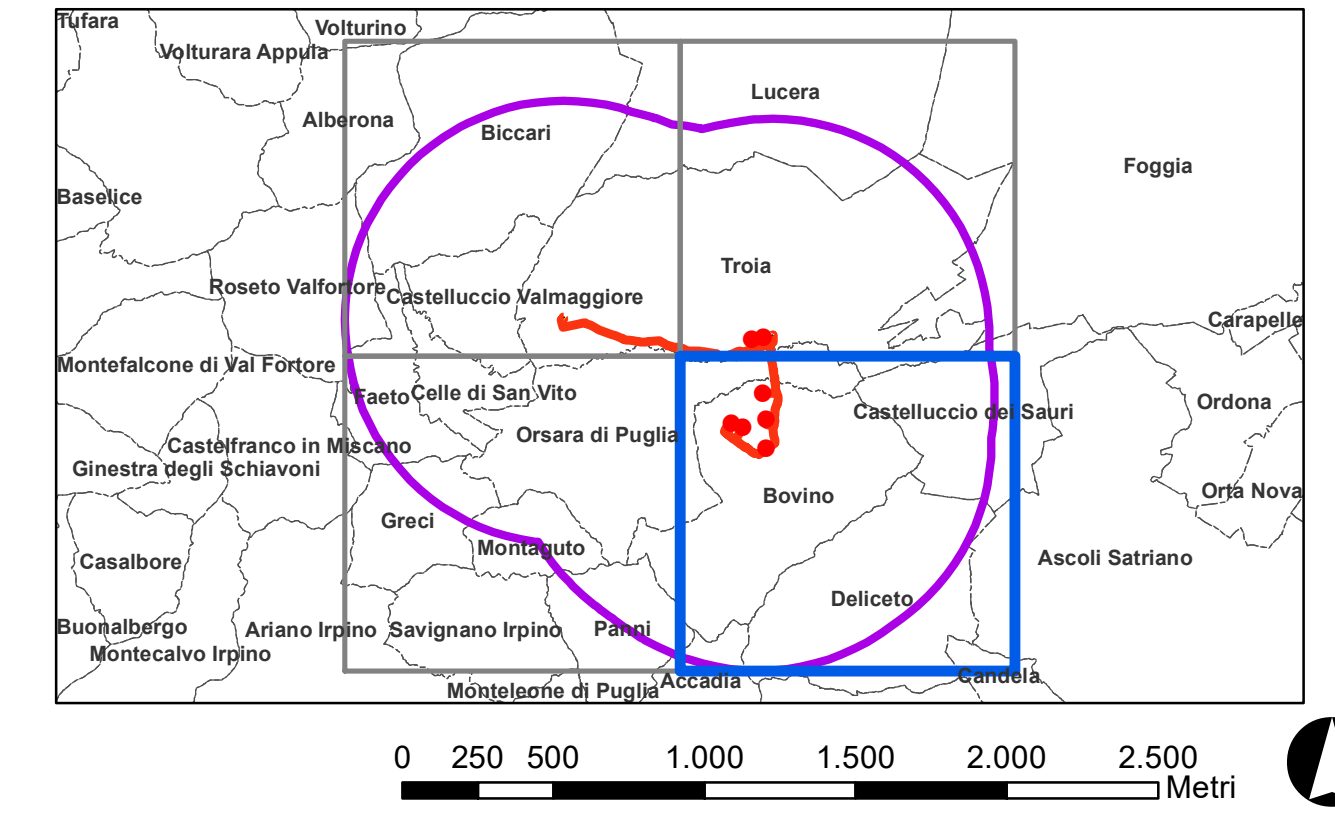

REGIONE PUGLIA

Provincia di FOGGIA

BOVINO E TROIA

OGGETTO PROGETTO PER LA REALIZZAZIONE DI UN IMPIANTO EOLICO NEL COMUNE DI BOVINO E TROIA IN LOCALITA' SERRONE E CONVEGNA

COMMITTENTE **Q-ENERGY RENEWABLES S.r.l.**
 Via Viller Piani, 8/a - 20124 Milano (MI)
 PEC: q-energyrenewables@legalmail.com
 P.IVA: 12448130966

Codice Commessa PHEEDRA: 22_04_EO_BVN

PHEEDRA S.r.l. Via Lago di Nemi, 90
 74121 - Taranto
 Tel. 099.7722302 - Fax 099.9870285
 e-mail: info@pheedra.it - web: www.pheedra.it

PROGETTAZIONE Dott. Ing. Angelo Micolucci

ORDINE INGEGNERI PROVINCIA TARANTO
 Dott. Ing. MICOLUCCI Angelo
 n° 1851

Sezione A
 Civile Ambientale
 Industriale
 Informazione

	1	Luglio 2022	PRIMA EMISSIONE	MS	AM	VS
REV	DATA	ATTIVITA'	REDATTO	VERIFICATO	APPROVATO	

OGGETTO DELL'ELABORAZIONE TAVOLA DI INQUADRAMENTO IMPIANTO ED AREE CONTERMINI SU CARATTERISTICHE MORFOLOGICHE DEI LUOGHI E TESSITURA STORICA
 Tessitura storica del contesto paesaggistico - dettaglio 1:25000 (4 di 4)

FORMATO	SCALA	SEC.	CODICE DOCUMENTO	PROG.	REV.	NOME FILE	FOGLI
A1	1:25.000	BVN	TNT TAV	087	00	BVN-INT-TAV-087_01	