ELETTRODOTTO AT 150 kV COD. 23449
"PELLICCIARI-GRAVINA"
RACCORDO LATO PELLICCIARI

LEGENDA

Profilo del terreno attuale

TP: Testa palo
ma/co: Mensola a Conduttore alto
mm/cm: Mensola a Conduttore medio
mb/cb: Mensola a Conduttore basso

MEZZA COSTA a mt. 10

ALBERATURA – COLTURE

Gradi: sessadecimali

ARMAMENTI CONDUTTORI
SS: semplice sospensione
DS: doppio sospensione
SA: semplice amarro
DA: doppio amarro
150 : Contrappeso

CONDUTTORI ESISTENTI
CONDUTTORE : All-acc 31,5 mmq 585,35
FUNE DI GUARDIA : Acciaio Ø10,5 (19x2,1)
Zona "A"

Catenaria esistente Temperatura di rilievo 34°

CONDUTTORI FUTURI (75°)
CONDUTTORE : 3x1x31,50mm AL-AC
Zona "A"
Temperatura di verifica 75°

FUNE DI GUARDIA : 1x10,5mm in MPA

Catenaria futura

SCALE
1:500
1:2000

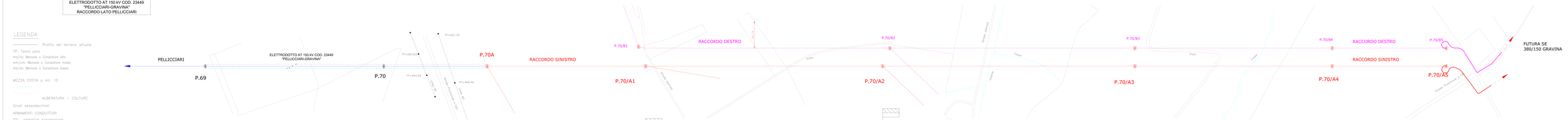

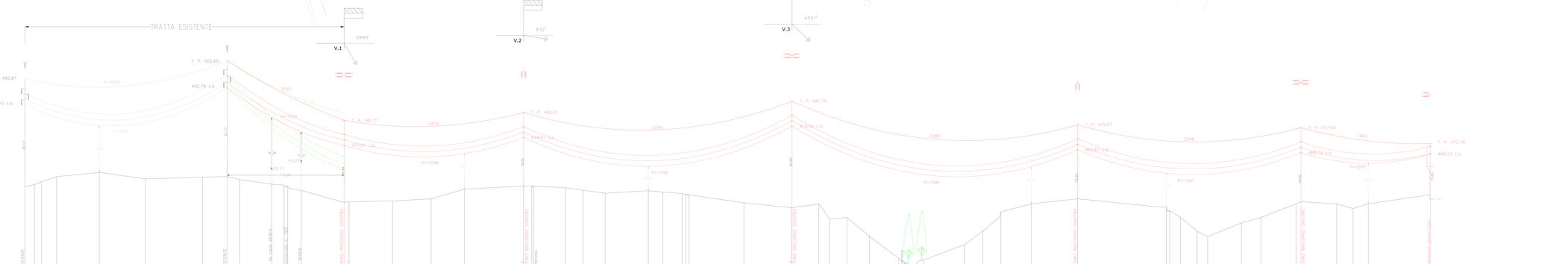

LINEA AT 150 KV

Scala orizz.	2000
Scala verticale	500

420,00

| | | |