

**IMPIANTO DI RETE PER LA CONNESSIONE A 20 KV
DELL'IMPIANTO DI PRODUZIONE DA FONTE SOLARE
POTENZA in IMMISSIONE massima 12900 kW -
cod. rintr. 337970863
UBICATO IN COMUNE DI GALATINA (LE)**

PROGETTO DEFINITIVO

**DOCUMENTAZIONE GENERALE
INQUADRAMENTO VINCOLISTICO**

IDENTIFICAZIONE ELABORATO

Livello prog.	Codice Rintracciabilità	Tipo docum.	N° elaborato	N° foglio	Tot. fogli	NOME FILE	DATA	SCALA
PD	337970863		EL03	1	6	337970863_EL03	20/12/2022	1:5000

REVISIONI

REV.	DATA	DESCRIZIONE	ESEGUITO	VERIFICATO	APPROVATO
00	20/12/2022	Prima emissione progetto definitivo	GIAMPAOLO	MARCHICA	MARCHICA

Progettazione

Timbro e firma:



Flyren S.r.l.
Via Lungo Po Antonelli, 21
10154 Torino (TO)

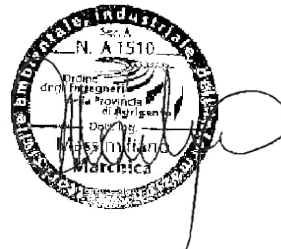

Gestore Rete Elettrica:

Il richiedente:

FLYNIS PV 41 S.r.l.





Via Statuto, 10
20121 Milano

PIANO DI TUTELA	RIFERIMENTI NORMATIVI	TAVOLA/ESTREMI DI RIFERIMENTO	VINCOLO PRESENTE SU PERCORSO CAVIDOTTO
Individuazione delle aree non idonee all'installazione di impianti alimentati da fonti rinnovabili (Fonte cartografica: http://webapps.sit.puglia.it/freewebapps/ImpiantiFERDGR2122/index.html)	D.G.R. n. 2122 del 23 ottobre 2012	Webgis regione Puglia	X
Piano Paesaggistico Territoriale Regionale (PPTR) della Puglia (Fonte cartografica: http://www.sit.puglia.it/portal/portale_pianificazione_regionale/Piano%20Paesaggistico%20Territoriale/WMShttps://pugliacon.regione.puglia.it/web/sit-puglia-paesaggio/struttura-del-pptr)	Norma di adozione: D.G.R. n. 1435 del 2 agosto 2013 Norma di approvazione: D.G.R. n. 176 del 16 febbraio 2015 Ultimo aggiornamento: D.G.R. n. 66 del 11 maggio 2020	Tavola 3.2.2.3 Atlante del patrimonio ambientale territoriale e paesaggistico Ecological group	X
		Tavola 3.2.3 La valenza ecologica del paesaggio agro-silvo-pastorale regionale	X
		Tavola 3.2.5 La Carta dei Beni Culturali	X
		Tavola 4.2.3 Il sistema infrastrutturale per la mobilità dolce	X
		Tavola 4.2.6 Scenario di sintesi dei progetti territoriali per il paesaggio regionale	X
		Tavola 6.1.1 - Foglio 526 Sistema delle tutele Componenti geomorfologiche	X
		Tavola 6.1.2 - Foglio 526 Sistema delle tutele Componenti idrologiche	X
		Tavola 6.2.1 - Foglio 526 Sistema delle tutele Componenti botanico-vegetazionali	v
		Tavola 6.2.2 - Foglio 526 Sistema delle tutele Componenti delle aree protette e dei siti naturalistici	X
		Tavola 6.3.1 - Foglio 526 Sistema delle tutele Componenti culturali e insediative	X
Tavola 6.3.2 - Foglio 526 Sistema delle tutele Componenti dei valori percettivi	X		
Aree naturali protette (Fonte cartografica: https://www.minambiente.it/pagina/cartografie-rete-natura-2000-e-aree-protette-progetto-natura)	-	Cartografie rete natura 2000 e Aree Protette - "Progetto Natura"	X
Piano Territoriale di Coordinamento Provinciale di Lecce (PTCP) (Fonte cartografica: http://www3.provincia.le.it/ptcp/ptcp/docs/presentazione.htm)	D.C.P. n. 75 del 24 ottobre 2008	Tavola W.1.1.3.A Pericolosità rispetto agli allagamenti	X
		Tavola M.2.1.A Un progetto della mobilità	X
Piano Urbanistico Territoriale Tematico "Paesaggio" (PUTT/P) (Fonte cartografica: http://sit.puglia.it/portal/portale_pianificazione_regionale/Piano+Urbanistico+Territoriale+Tematico/Serie/VisualizzaSeriePortlet2Window?action=e&windowstate=normal&id_nnte_select=212&mode=view)	-	Tavola 4 - Beni Naturalistici Comune Galatina (n. 30) - Provincia di Lecce (n. 4)	X
		Tavola 5 - Vincoli e Segnalazioni Architettonici-Archeologici Comune Galatina (n. 30) - Provincia di Lecce (n. 4)	X
		Tavola 6 - Idrologia superficiale Comune Galatina (n. 30) - Provincia di Lecce (n. 4)	X
		Tavola 11 - Ambiti territoriali estesi Comune Galatina (n. 30) - Provincia di Lecce (n. 4)	X
Piano per Assetto Idrogeologico (PAI) (Fonte cartografica https://www.sardegnaeoportale.it/webgis2/sardegnameppe/?map=pai)	-	Piano assetto idrogeologico 2020	v
		Piano assetto idrogeologico 31/01/2018	X
		Carta geologica	X
		Carta uso del suolo	X

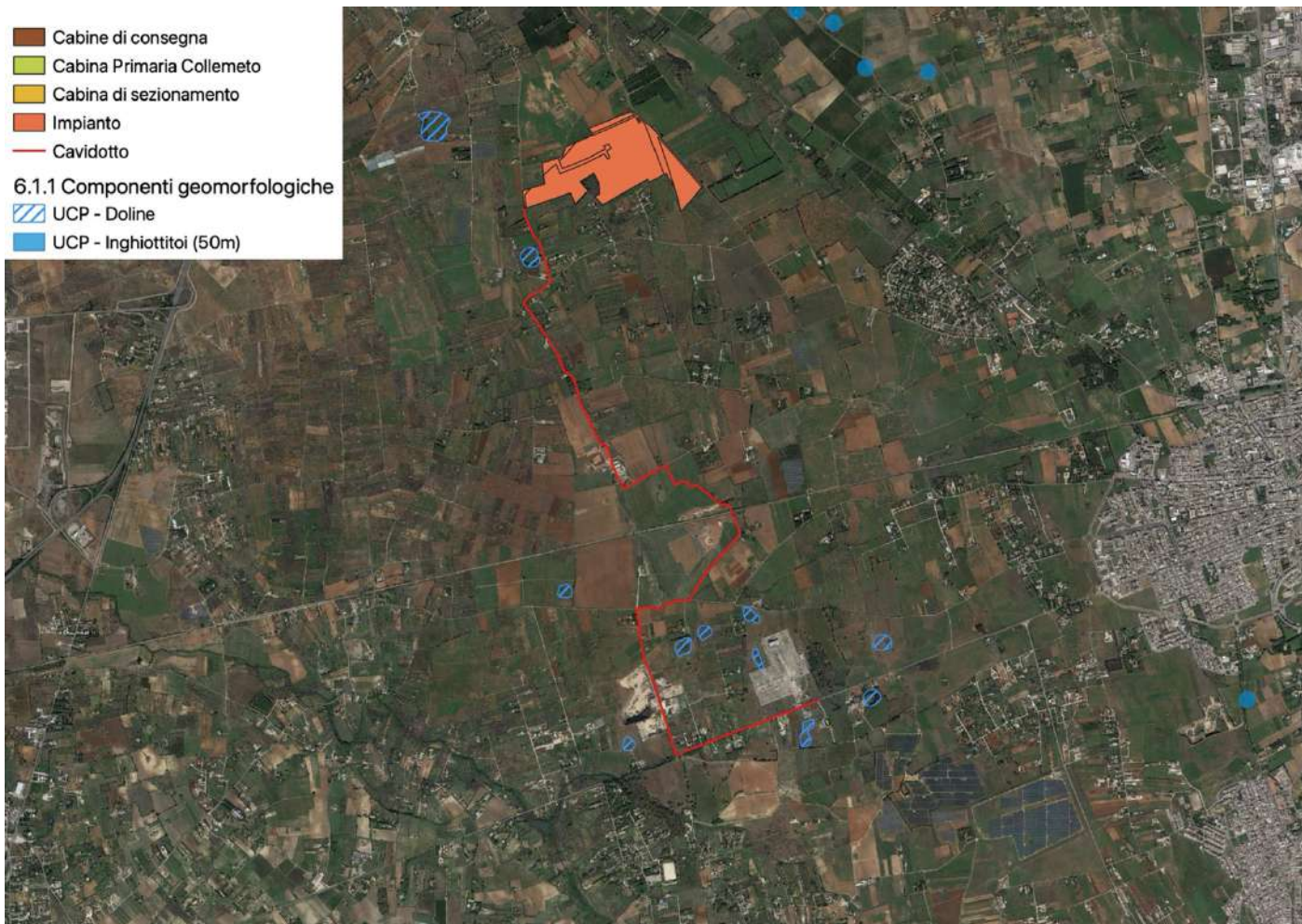
Inquadramenti su ortofoto

- Cabine di consegna
 - Cabina Primaria Collemeto
 - Cabina di sezionamento
 - Impianto
 - Cavidotto
- 6.1.1 Componenti geomorfologiche
- UCP - Doline
 - UCP - Inghiottitoi (50m)







-  Cabine di consegna
-  Cabina Primaria Collemeto
-  Cabina di sezionamento
-  Impianto
-  Cavidotto

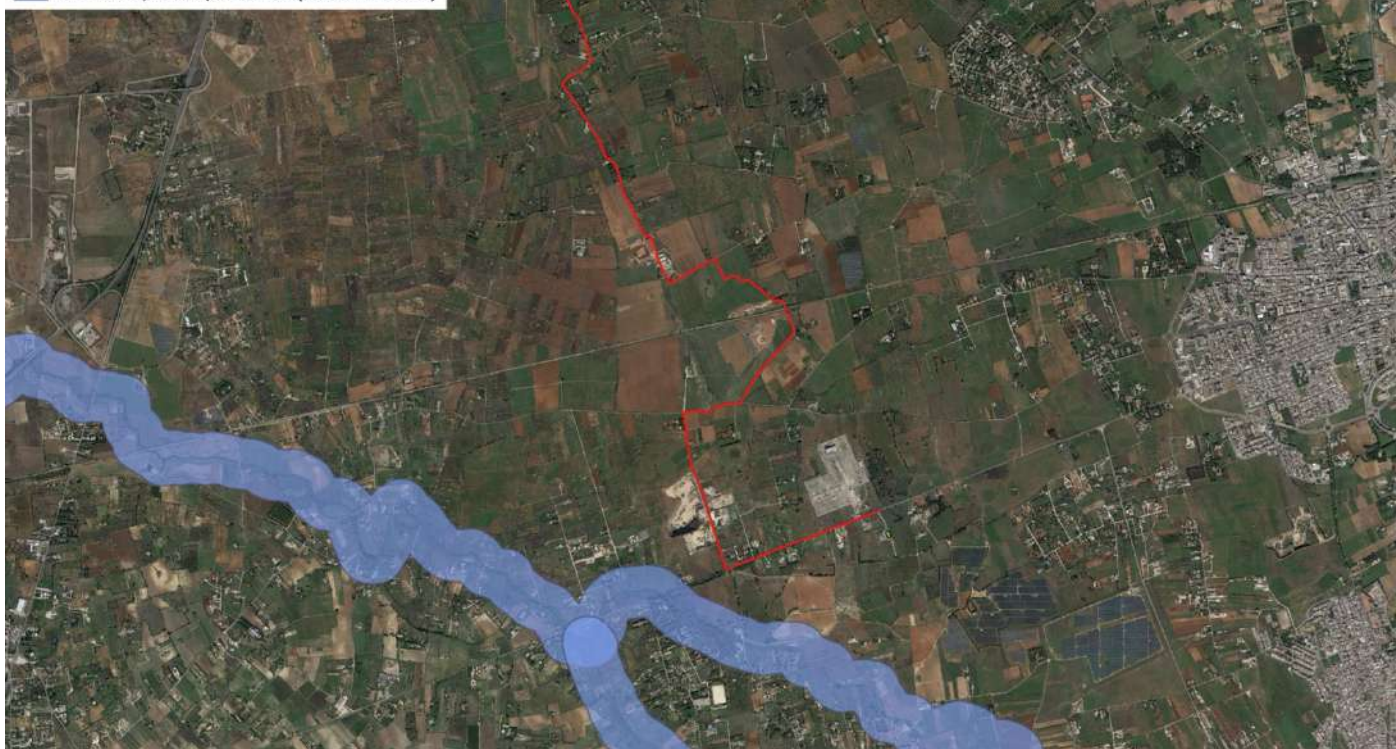

6.1.2 Componenti idrologiche

-  BP - Fiumi, torrenti, corsi d'acqua iscritti 150m)



-  Cabine di consegna
-  Cabina Primaria Collemeto
-  Cabina di sezionamento
-  Impianto
-  Cavidotto

6.2.1 Componenti botanico-vegetazionali

-  BP - Boschi
-  UCP - Prati e pascoli naturali
-  UCP - Aree di rispetto dei boschi

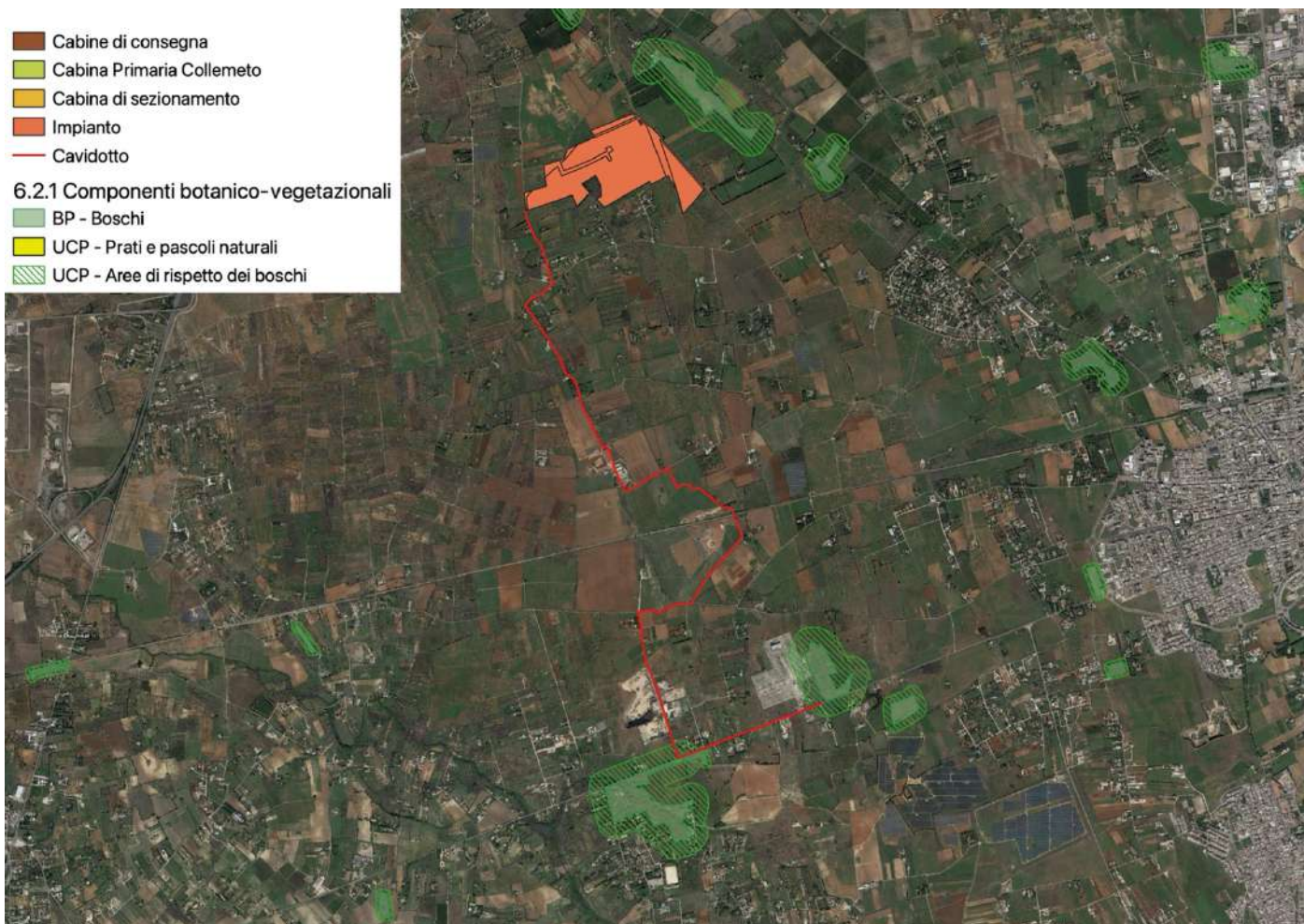

- Cabina primaria Collemeto
 - Cabina di sezionamento
 - Cabine di consegna
 - Cavidotto
 - Impianto
- PUGLIA
- PAI
- AP
 - MP
 - BP

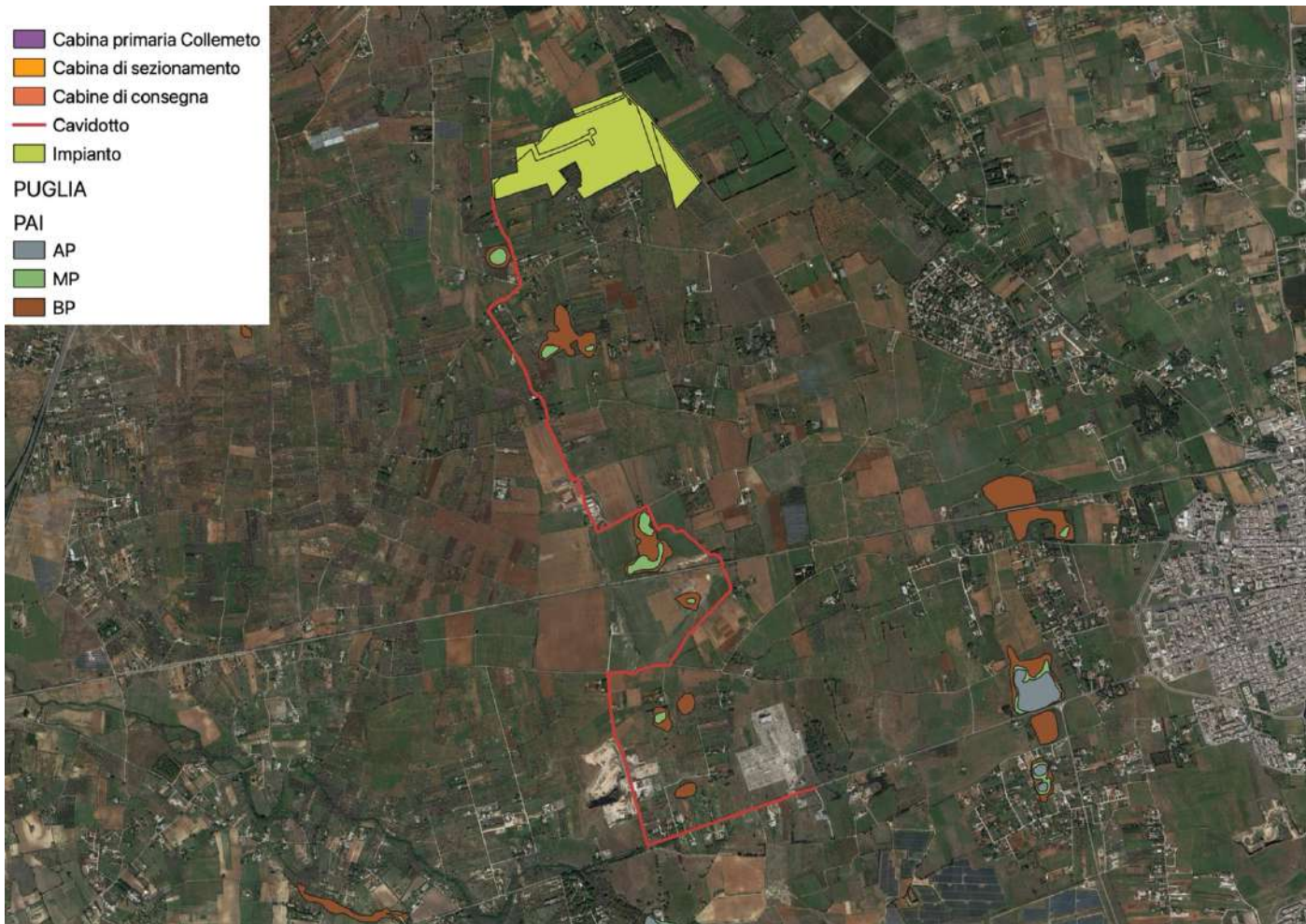

- Cabine di consegna
- Cabina Primaria Collemeto
- Cabina di sezionamento
- Impianto
- Cavidotto

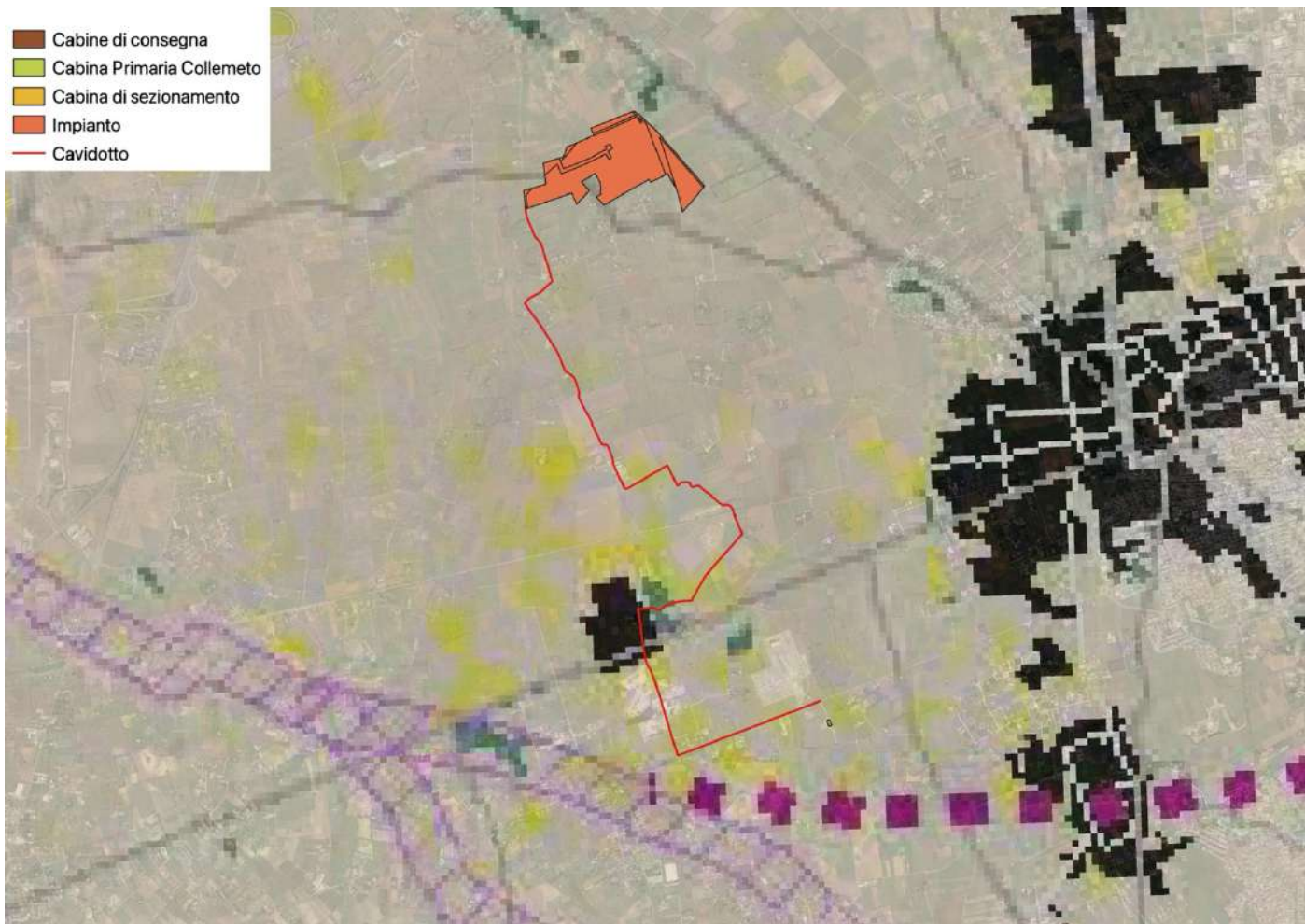

- Cabine di consegna
- Cabina Primaria Collemeto
- Cabina di sezionamento
- Impianto
- Cavidotto

