



FOTOINSERIMENTO 2 - STATO DI FATTO



FOTOINSERIMENTO 2 - STATO DI PROGETTO



FOTOINSERIMENTO 5 - STATO DI FATTO



FOTOINSERIMENTO 5 - STATO DI PROGETTO



PUNTO DI PRESA FOTOGRAFICA 8



FOTOINSERIMENTO 3 - STATO DI FATTO



FOTOINSERIMENTO 3 - STATO DI PROGETTO



FOTOINSERIMENTO 6 - STATO DI FATTO



FOTOINSERIMENTO 6 - STATO DI PROGETTO



PUNTO DI PRESA FOTOGRAFICA 9



FOTOINSERIMENTO 4 - STATO DI FATTO



FOTOINSERIMENTO 4 - STATO DI PROGETTO



FOTOINSERIMENTO 7 - STATO DI FATTO



FOTOINSERIMENTO 7 - STATO DI PROGETTO

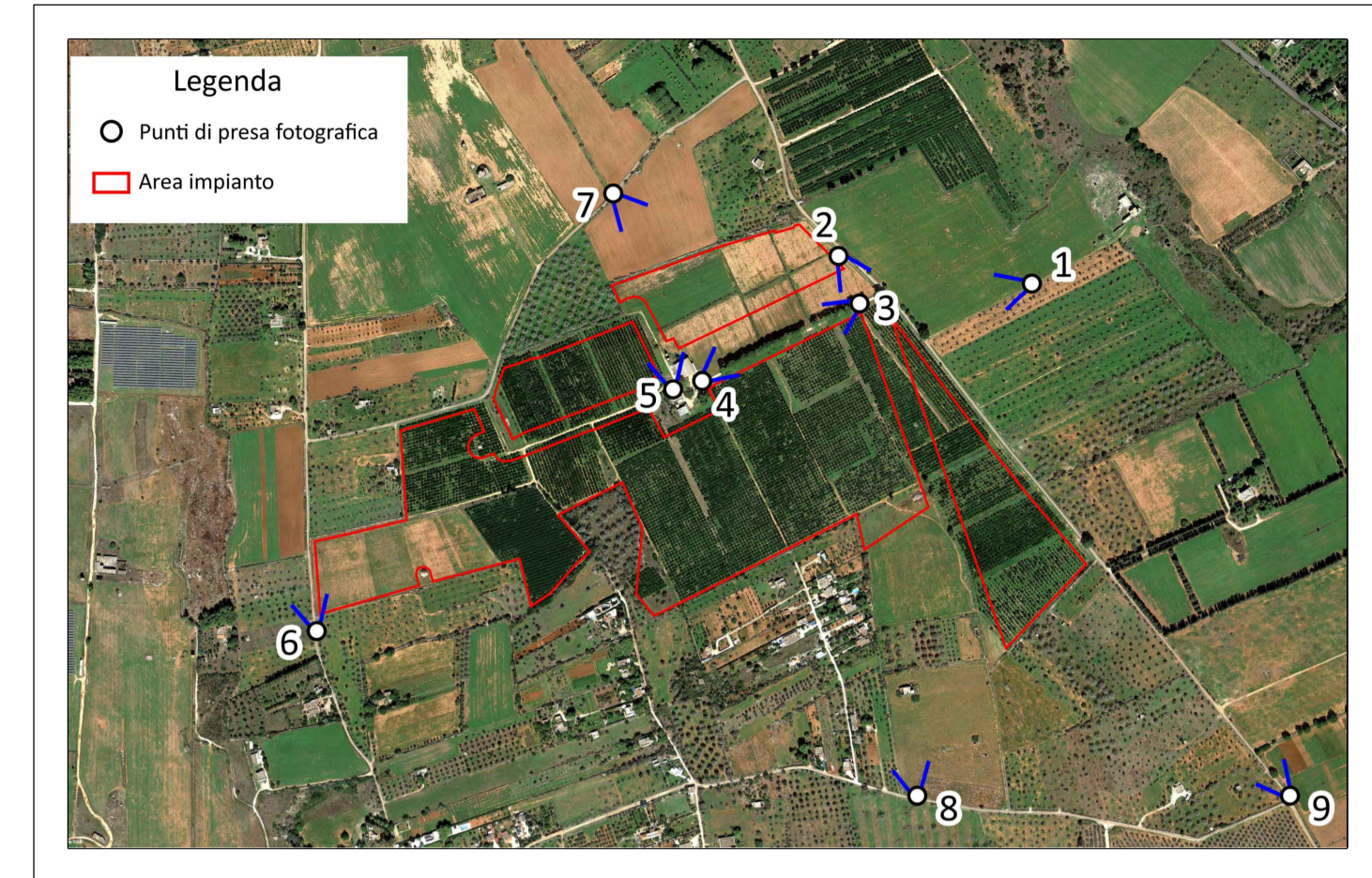

| 0 | | GC | MC | LC | 02/2023 |
|------|-------------|--------|---------|---------|---------|
| REV. | DESCRIZIONE | DESIGN | CONTROL | APPROV. | DATA |

| | | |
|---|--|---|
| | | Montana SpA Via Carlo Farini 16 20141 Milano Tel. +39 02 54118773 Fax +39 02 54122890 www.montana.com Milano (sede certificata ISO) Brescia Palermo Cagliari Roma Siracusa P.IVA 034372026 C.A.B. 000002026 |
| Committente <p style="text-align: center;">FLYNIS PV 43 S.R.L</p> | | |
| Progettisti <p>ING. LAURA CONTI Iscritta all'Ordine degli Ingegneri della Provincia di Pavia al n. 1726</p> | | |
| Oggetto <p style="text-align: center;">IMPIANTO INTEGRATO - AGRIVOLTAICO COLLEGATO ALLA RTN POTENZA NOMINALE 17,00 MWp COMUNE DI GALATINA (LE) PROGETTO DEFINITIVO</p> | | |
| Tavola <p style="text-align: center;">DOCUMENTAZIONE FOTOGRAFICA E FOTOINSERIMENTI</p> | | N. Tav. <p style="text-align: center;">17.2</p> |
| N. Rif. <p>2983_5372_GA_VIA_T17_REV0_TAVOLA DOCUMENTAZIONE FOTOGRAFICA E FOTOINSERIMENTI</p> | | Scala <p style="text-align: center;">VARIÉ</p> |
| È VIETATA LA RIPRODUZIONE DI QUESTO DOCUMENTO SENZA PREVENTIVA AUTORIZZAZIONE SCRITTA DELLA MONTANA SPA | | |