



FOTOINSERIMENTO 2 - STATO DI FATTO



FOTOINSERIMENTO 2 - STATO DI PROGETTO



FOTOINSERIMENTO 5 - STATO DI FATTO



FOTOINSERIMENTO 5 - STATO DI PROGETTO



PUNTO DI PRESA FOTOGRAFICA 8



FOTOINSERIMENTO 3 - STATO DI FATTO



FOTOINSERIMENTO 3 - STATO DI PROGETTO



FOTOINSERIMENTO 6 - STATO DI FATTO



FOTOINSERIMENTO 6 - STATO DI PROGETTO

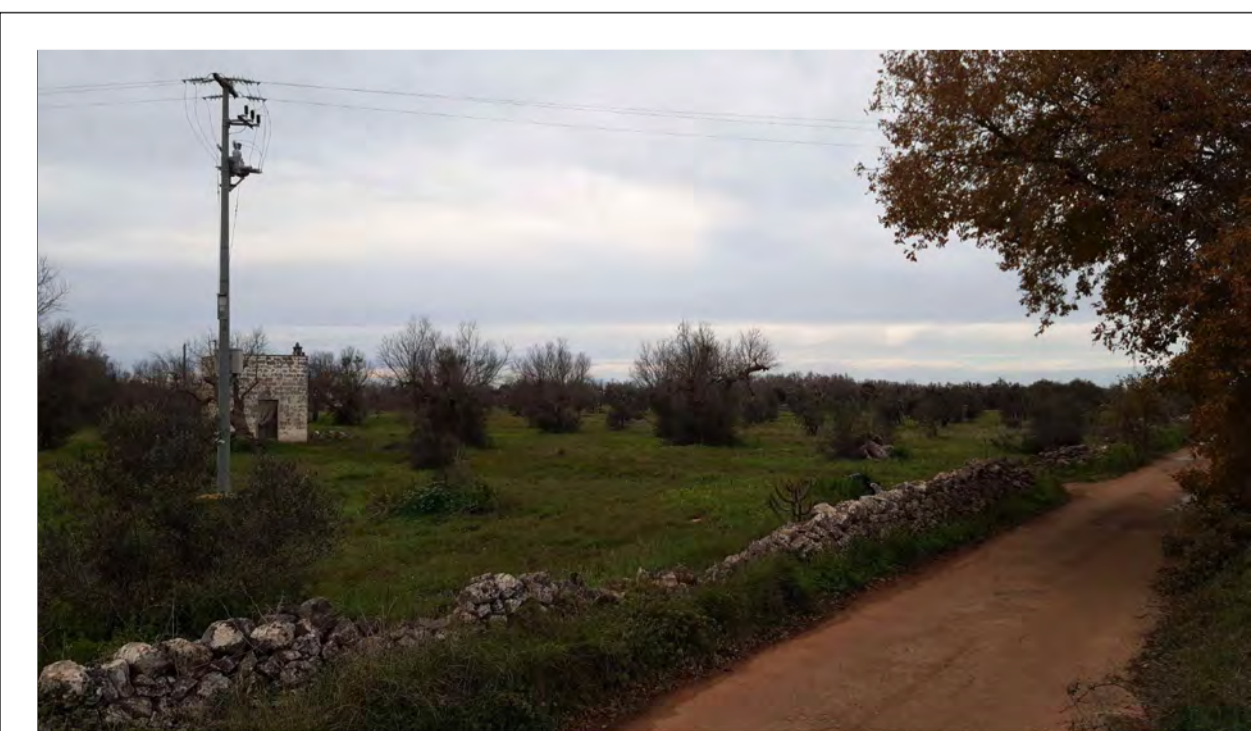

PUNTO DI PRESA FOTOGRAFICA 9



FOTOINSERIMENTO 4 - STATO DI FATTO



FOTOINSERIMENTO 4 - STATO DI PROGETTO



FOTOINSERIMENTO 7 - STATO DI FATTO



FOTOINSERIMENTO 7 - STATO DI PROGETTO

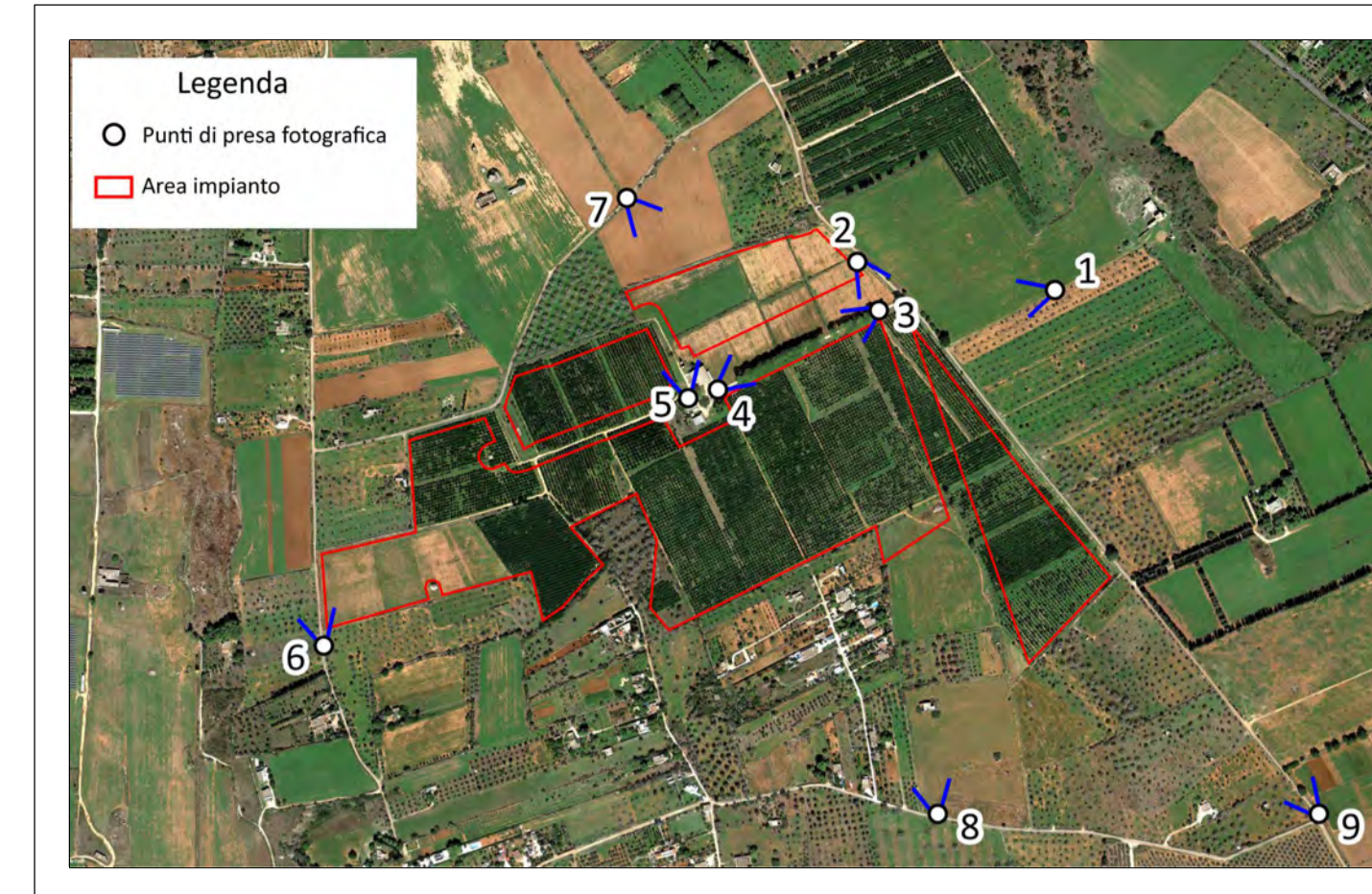

ID	DESCRIZIONE	GC	MC	LC	DATA
REV.		DESIGN	CONTROL	APPROV.	

		Montana SpA Via Carlo Farini 11, 20139 Milano Tel. +39 02 54118773 Fax +39 02 54122890 www.montana.com Milano (sede certificata ISO) Brescia Palermo Cagliari Roma Siracusa P.IVA 034372026 C.A.B. 0000020DC
Committente <p style="text-align: center;">FLYNIS PV 43 S.R.L</p>		
Progettisti ING. LAURA CONTI <small>iscritta all'Ordine degli Ingegneri della Provincia di Pavia al n. 1726</small>		
Oggetto <p style="text-align: center;">IMPIANTO INTEGRATO - AGRIVOLTAICO COLLEGATO ALLA RTN POTENZA NOMINALE 17,00 MWp COMUNE DI GALATINA (LE) PROGETTO DEFINITIVO</p>		
Tavola <p style="text-align: center;">DOCUMENTAZIONE FOTOGRAFICA E FOTOINSERIMENTI</p>		n. Tav. <p style="text-align: center;">17.2</p>
N. Rif. <p style="text-align: center;">2983_5372_GA_VIA_T17_REV0_TAVOLA DOCUMENTAZIONE FOTOGRAFICA E FOTOINSERIMENTI</p>		Scala <p style="text-align: center;">VARIE</p>
<small>È VIETATA LA RIPRODUZIONE DI QUESTO DOCUMENTO SENZA PREVENTIVA AUTORIZZAZIONE SCRITTA DELLA MONTANA SPA</small>		