

LEGENDA	
	Terreno oggetto di intervento Impianto FV3
	Cavidotto interno dalla CG4 alla CGEN
	Cavidotto interno dalla CG3 alla CGEN
	Terreno oggetto di intervento Impianto FV4
	Area API cavidotto AT

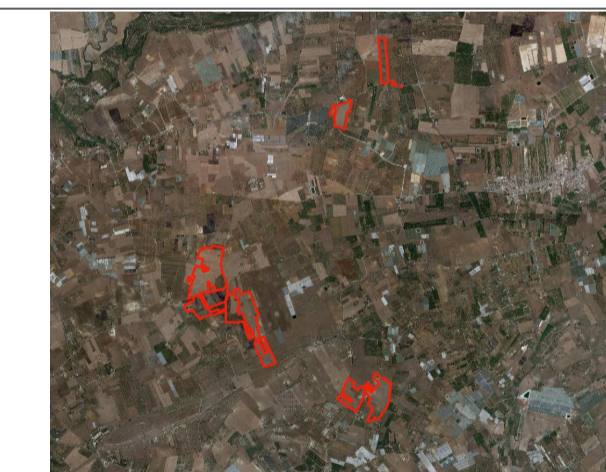

REGIONE SICILIA
 PROVINCIA RAGUSA
 COMUNE DI VITTORIA E
 CHIARAMONTE GULFI



PROGETTO PER LA REALIZZAZIONE DI UN IMPIANTO AGROVOLTAICO SITO NEI COMUNI DI VITTORIA E CHIARAMONTE GULFI, COMPRESO LE OPERE PER LA CONNESSIONE ALLA RETE ELETTRICA IN AT NEL COMUNE DI CHIARAMONTE GULFI (RG) POT. IMMISSIONE 51,00 MW - POT. IMPIANTO 52,09652 MWp

PROGETTO DEFINITIVO

**OPERE DI CONNESSIONE
 PIANO PARTICELLARE DI ESPROPRIO 2 DI 9**

Titolo elaborato

Committente

 PV ITALY 1 SRL

Sviluppo

 WELCOME TO OUR GREENER WORLD

Progettazione

Firme



P02/22	PV11EPD0050A0	P02/Vittoria/EPD/Piano part. di espr.	1:4000	A1	001/001
Commessa	Cod. elaborato	Nome file	Scala	Formato	Foglio
00	10.06.2022	Emissione	RS	FB	AN
Rev.	Data	Oggetto revisione	Redatto	Verificato	Approvato