

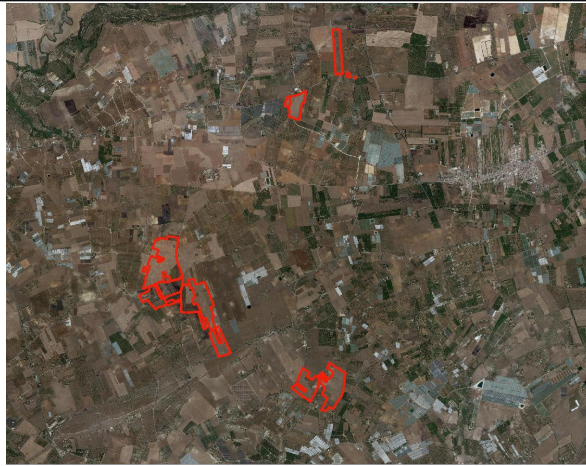

**REGIONE SICILIA
PROVINCIA RAGUSA
COMUNE DI VITTORIA E
CHIARAMONTE GULFI**



**PROGETTO PER LA REALIZZAZIONE DI UN IMPIANTO AGROVOLTAICO SITO NEI COMUNI DI VITTORIA E CHIARAMONTE GULFI, COMPRESO LE OPERE PER LA CONNESSIONE ALLA RETE ELETTRICA IN AT NEL COMUNE DI CHIARAMONTE GULFI (RG)
POT. IMMISSIONE 51,00 MW - POT. IMPIANTO 52,09652 MWp**

PROGETTO DEFINITIVO

**OPERE DI CONNESSIONE
PIANO PARTICELLARE DI SERVITU' ESPROPRIO - ELENCO DITTE**

Titolo elaborato

Committente



Sviluppo



Progettazione



Firme



P02/22	PVI1EPD0058A0	P02/Vittoria/EPD/Op. conn. ditte	-	A4	001/003
Commessa	Cod. elaborato	Nome file	Scala	Formato	Foglio

00	10.06.2022	Emissione	RS	FB	AN
Rev.	Data	Oggetto revisione	Redatto	Verificato	Approvato

Sezione	N. Ord.	N. Ditta	Ditta proprietaria	Dati catastali								Aree in occupazione di servitù / esproprio									
				Mappe				Superficie				Categoria	Reddito		Aree servitù	Aree esproprio	Largh. (m)	Lungh. (m)	Sup. (mq)	Quantità	Totale
				Comune	Fg.	Part.	Sub	Ha	Are	Ca	Dom.		Agr.								
CAVIDOTTO AT IMPIANTO FV VITTORIA	1	1	AMMINISTRAZIONE PROVINCIALE DI RAGUSA con sede in RAGUSA (RG) 80000010886	Vittoria	22	540	-	-	7	81	Vigneto	5,45 €	3,03 €	Elettrodotto AT 36 kV interrato	-	4,00	12,00	48,00	1,00	48,00	
	2	1	RAVALLI RAFFAELA nata a CHIARAMONTE GULFI (RG) il 27/02/1932 c.f. RVLRF32B67C612Z Proprietà per 1/3	Vittoria	22	359	-	-	22	69	Vigneto	15,82 €	8,79 €	Elettrodotto AT 36 kV interrato	-	4,00	27,00	108,00	1,00	108,00	
	3	1	TABBI BENEDETTA nata a BUTERA (CL) il 14/09/1940 c.f. TBBBDT40P54B302D	Comiso	46	177	-	-	22	69	Vigneto	12,30 €	8,20 €	Elettrodotto AT 36 kV interrato	-	4,00	154,00	616,00	1,00	616,00	
	4	1	PROVINCIA REGIONALE con sede in RAGUSA (RG), 80000010886	Comiso	46	176	-	-	-	-	Vigneto	0,70 €	0,47 €	Elettrodotto AT 36 kV interrato	-	2,00	4,00	8,00	1,00	8,00	
	5	1	PROVINCIA REGIONALE con sede in RAGUSA (RG), 80000010886	Comiso	46	179	-	-	1	36	Vigneto	0,74 €	0,49 €	Elettrodotto AT 36 kV interrato	-	4,00	10,00	40,00	1,00	40,00	
	6	1	LIBERO CONSORZIO COMUNALE DI RAGUSA GIA' PROVINCIA REGIONALE con sede in RAGUSA (RG), 80000010886	Comiso	46	54	-	-	2	90	Area rurale	-	-	Elettrodotto AT 36 kV interrato	-	4,00	15,00	60,00	1,00	60,00	
	7	1	BERTINO STEFANA nata a COMISO (RG) il 04/03/1948 c.f. BRTSFN48C44C927W	Comiso	46	175	-	-	2	55	Vigneto	1,38 €	0,92 €	Elettrodotto AT 36 kV interrato	-	4,00	25,00	100,00	1,00	100,00	
	2	CHIARANDA' MARIA nata a COMISO (RG) il 22/07/1969 c.f. CHRMRA69L62C927R																			
	3	CHIARANDA' ROSARIO nato a COMISO (RG) il 07/12/1965 c.f. CHRRSR65T07C927D																			
	4	CHIARANDA' STEFANO nato a COMISO (RG) il 17/12/1975 c.f. CHRSTN75T17C927E																			
	8	1	MELI CARLO nato a COMISO (RG) il 03/08/1969 c.f. MLECRL69M03C927U	Comiso	46	183	-	-	2	40	Seminativo arbor	1,24 €	0,43 €	Elettrodotto AT 36 kV interrato	-	4,00	15,00	60,00	1,00	60,00	
	2	MELI RENATO nato a COMISO (RG) il 06/04/1961 c.f. MLERN61D06C927S																			
	3	MELI SALVATORE nato a COMISO (RG) il 05/07/1964 c.f. MLESVT64L05C927H																			
9	1	DI GERONIMO ROSARIO nato a VITTORIA (RG) il 04/09/1948 c.f. DGRRSR48P04M088G	Chiaramonte Gulfi	43	48	-	-	33	50	Seminativo	9,52 €	2,94 €	Elettrodotto AT 36 kV interrato	-	1,00	250,00	250,00	1,00	250,00		

Sezione	N. Ord.	N. Ditta	Ditta proprietaria	Dati catastali							Aree in occupazione di servitù / esproprio									
				Mappe				Superficie			Categoria	Reddito		Aree servitù	Aree esproprio	Largh. (m)	Lungh. (m)	Sup. (mq)	Quantità	Totale
				Comune	Fg.	Part.	Sub	Ha	Are	Ca		Dom.	Agr.							
10	1	MELI CARLO nato a COMISO (RG) il 03/08/1969 c.f. MLECRL69M03C927U	Chiaromonte Gulfi	43	136	-	-	5	20	Seminativo arbor	2,69 €	0,94 €	Elettrodotto AT 36 kV interrato	-	1,00	21,00	21,00	1,00	21,00	
	2	MELI RENATO nato a COMISO (RG) il 06/04/1961 c.f. MLERN61D06C927S																		
	3	MELI SALVATORE nato a COMISO (RG) il 05/07/1964 c.f. MLESVT64L05C927H																		
	4	VACCARO NUNZIO nato a COMISO (RG) il 09/05/1952 c.f. VCCNNZ52E09C927G																		
	5	VACCARO NUNZIO nato a COMISO (RG) il 09/05/1952 c.f. VCCNNZ52E09C927G																		
11	1	BERTINO STEFANA nata a COMISO (RG) il 04/03/1948 c.f. BRTSFN48C44C927W	Chiaromonte Gulfi	43	55	-	-	18	82	Vigneto	10,21 €	6,80 €	Elettrodotto AT 36 kV interrato	-	1,00	21,00	21,00	1,00	21,00	
	2	CHIARANDA' MARIA nata a COMISO (RG) il 22/07/1969 c.f. CHRMRA69L62C927R	Chiaromonte Gulfi	43	55	-	-	49	98	Uliveto	15,49 €	11,62 €	Elettrodotto AT 36 kV interrato							
	3	CHIARANDA' ROSARIO nato a COMISO (RG) il 07/12/1965 c.f. CHRRSR65T07C927D																		
	4	CHIARANDA' STEFANO nato a COMISO (RG) il 17/12/1975 c.f. CHRSM75T17C927E																		
12	1	PROVINCIA REGIONALE con sede in RAGUSA c.f. 80000010886 Proprietà per 1000/1000	Chiaromonte Gulfi	18	291	-	-	-	40	Seminativo	0,11 €	0,04 €	Elettrodotto AT 36 kV interrato	-	4,00	50,00	200,00	1,00	200,00	
13	1	PROVINCIA REGIONALE con sede in RAGUSA c.f. 80000010886 Proprietà per 1000/1000	Chiaromonte Gulfi	18	290	-	-	5	24	Seminativo arboreo	1,76 €	0,68 €	Elettrodotto AT 36 kV interrato	-	4,00	32,00	128,00	1,00	128,00	
14	1	PROVINCIA REGIONALE con sede in RAGUSA c.f. 80000010886 Proprietà per 1000/1000	Chiaromonte Gulfi	18	286	-	-	11	30	Seminativo	2,63 €	0,53 €	Elettrodotto AT 36 kV interrato	-	4,00	65,00	260,00	1,00	260,00	
15	1	IACONO CARLA nata a CATANIA (CT) il 11/12/1957 c.f. CNICRL57T51C351H Proprietà per 1/2	Chiaromonte Gulfi	18	288	-	-	1	60	Carrubeto	1,20 €	0,62 €	Elettrodotto AT 36 kV interrato	-	4,00	8,00	32,00	1,00	32,00	
	2	IACONO SALVATORE nato a CATANIA (CT) il 20/05/1960 c.f. CNISVT60E20C351V Proprietà per 1/2																		

Sezione	N. Ord.	N. Ditta	Ditta proprietaria	Dati catastali							Aree in occupazione di servitù / esproprio																										
				Mappe				Superficie			Categoria	Reddito		Aree servitù	Aree esproprio	Largh. (m)	Lungh. (m)	Sup. (mq)	Quantità	Totale																	
				Comune	Fg.	Part.	Sub	Ha	Are	Ca		Dom.	Agr.																								
	16	1	<i>IEMOLO GIUSEPPE nato a CALTAGIRONE (CT) il 25/07/1945 c.f. MLIGPP45L25B428G Proprietà per 1/1</i>	Chiaramonte Gulfi	10	6	-	-	37	90	Seminativo irriguo	42,08 €	19,57 €	Elettrodotto AT 36 kV interrato	-	4,00	20,00	80,00	1,00	80,00																	
	17	1	<i>TERNA con sede in ROMA c.f. 05779661007 Proprietà per 1000/1000</i>	Chiaramonte Gulfi	10	344	-	-	37	90	D1	21.381,32 €	0,00 €	Elettrodotto AT 150 kV interrato	-	10,00	70,00	700,00	1,00	700,00																	
TOTALE																																					2.732,00