

Modulo per la presentazione delle osservazioni per i piani/programmi/progetti sottoposti a procedimenti di valutazione ambientale di competenza statale

Presentazione di osservazioni relative alla procedura di:

- Valutazione Ambientale Strategica (VAS) – art.14 co.3 D.Lgs.152/2006 e s.m.i.
- Valutazione di Impatto Ambientale (VIA) – art.24 co.3 D.Lgs.152/2006 e s.m.i.
- Verifica di Assoggettabilità alla VIA – art.19 co.4 D.Lgs.152/2006 e s.m.i.

(Barrare la casella di interesse)

Il/La Sottoscritto/a _____

(Nel caso di persona fisica, in forma singola o associata)

La Sottoscritta ALESSANDRA TOSCHI

in qualità di legale rappresentante della Società

LOTO RINNOVABILI S.R.L.

(Nel caso di persona giuridica - società, ente, associazione, altro)

PRESENTA

ai sensi del D.Lgs.152/2006, le **seguenti osservazioni** al

- Piano/Programma, sotto indicato
- Progetto, sotto indicato

(Barrare la casella di interesse)

ID: 9693 Progetto di parco eolico "AMISTADE", dalla potenza complessiva di 130,2 MW e da realizzarsi nei Comuni Esterzili e di Escalaplano (SU) e opere di connessione alla RTN

*(inserire la denominazione completa del piano/programma (procedure di VAS) o del progetto (procedure di VIA, Verifica di Assoggettabilità a VIA e **obbligatoriamente il codice identificativo ID: xxxx del procedimento**)*

N.B.: eventuali file allegati al presente modulo devono essere unicamente in formato PDF e NON dovranno essere compressi (es. ZIP, RAR) e NON dovranno superare la dimensione di 30 MB. Diversamente NON potranno essere pubblicati.

OGGETTO DELLE OSSERVAZIONI

(Barrare le caselle di interesse; è possibile selezionare più caselle):

- Aspetti di carattere generale (es. struttura e contenuti della documentazione, finalità, aspetti procedurali)
- Aspetti programmatici (coerenza tra piano/programma/progetto e gli atti di pianificazione/programmazione territoriale/settoriale)
- Aspetti progettuali (proposte progettuali o proposte di azioni del Piano/Programma in funzione delle probabili ricadute ambientali)
- Aspetti ambientali (relazioni/impatti tra il piano/programma/progetto e fattori/componenti ambientali)
- Altro (specificare) _____

ASPETTI AMBIENTALI OGGETTO DELLE OSSERVAZIONI

(Barrare le caselle di interesse; è possibile selezionare più caselle):

- Atmosfera
- Ambiente idrico
- Suolo e sottosuolo
- Rumore, vibrazioni, radiazioni
- Biodiversità (vegetazione, flora, fauna, ecosistemi)
- Salute pubblica
- Beni culturali e paesaggio
- Monitoraggio ambientale
- Altro (*specificare*) Interferenza con procedura ID 9116

TESTO DELL' OSSERVAZIONE

La Società Loto Rinnovabili S.r.l., con sede in Largo Augusto n. 3, 20122 Milano, P.I. 12119890965, in persona del legale rappresentate Alessandra Toschi, con la presente intende presentare osservazioni inerenti al "Progetto di parco eolico "AMISTADE" (di seguito "**Progetto Amistade**"), dalla potenza complessiva di 130,2 MW e opere di connessione alla RTN da realizzarsi nei Comuni di Esterzili (SU) e di Escalaplano, Codice Procedura ID_VIP 9693, in titolarità della Società Sardeolica S.r.l.". Come risulta dal sito istituzionale del MASE, il termine per la presentazione delle osservazioni scade il 14/06/2023 (cfr. <https://va.mite.gov.it/it-IT/Oggetti/Info/9740>).

La scrivente società evidenzia di essere titolare di un "*Progetto definitivo per la realizzazione di un parco eolico composto da 29 aerogeneratori, ciascuno di potenza nominale pari a circa 5,3 MW per una potenza complessiva di 153,9 MW nei comuni di Esterzili (SU) ed Escalaplano (SU) e relative opere connesse ricadenti anche nel comune di Seui (SU)*" (di seguito il "**Progetto Nuraxeddu**"), per il quale ha depositato presso il Ministero dell'Ambiente e della Sicurezza Energetica (di seguito il "**MASE**") l'istanza di avvio del provvedimento di Valutazione di Impatto Ambientale (ai sensi dell'art.23 del D.Lgs.152/2006), istanza acquisita al prot. MiTE-139419 in data 09/11/2022 (di seguito l' "**Istanza**"), ed attualmente in istruttoria tecnica CTPNRR-PNIEC con il Codice ID 9116.

Dunque l'Istanza per il Progetto Nuraxeddu è stata presentata in data 09/11/2022 e dunque in data antecedente alla presentazione dell'istanza relativa al Progetto Amistade ed avvenuta in data 11/04/2023; non solo, ma lo stesso avvio della pubblica consultazione ai sensi dell'articolo 23 comma 4 del Decreto Legislativo 152/2006 per l'Istanza relativa al Progetto Nuraxeddu, avvenuto in data 03/03/2023, è antecedente al deposito dell'istanza relativa al Progetto Amistade.

Ciò premesso, dall'analisi del layout del Progetto Amistade, risulta evidente come diversi aerogeneratori nello stesso presenti, nello specifico quelli denominati "ESC01- ESC02- ESC03- ESC04- ESC05- ESC06- ESC07- ESC08- ESC09- ESC10-EST01-EST02-EST03-EST04-EST05- ETS06", interferiscono con gli aerogeneratori del Progetto Nuraxeddu, essendo stati collocati a

distanze ravvicinate e non rispettose dei criteri di corretta installazione ed inserimento territoriale dettati dal DM settembre 2010 allegato 4 paragrafo 3.2 lettera n) dagli aerogeneratori denominati “E03-E04-E12-E13-E14-E15-E16-E17-E20-E21-E22-E23-E24-E26” del Progetto Nuraxeddu , come da immagine sotto riportata:

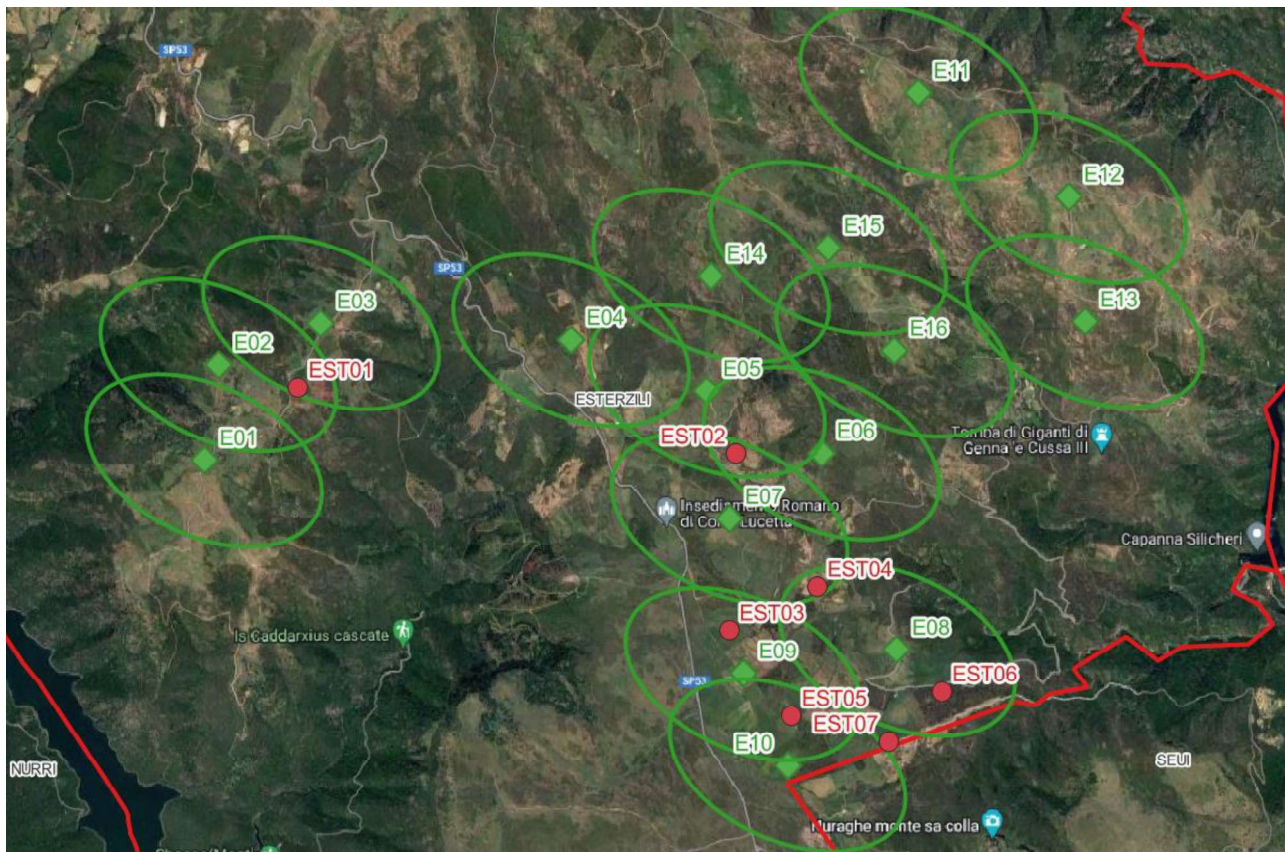

Estratto Google Earth (Comune di Esterzili): gli aerogeneratori in verde fanno parte del progetto della scrivente Società con rappresentazione delle ellissi 3D-5D da rispettare ai sensi del DM settembre 2010; in rosso le posizioni degli aerogeneratori afferenti al progetto della Sardaolica srl.

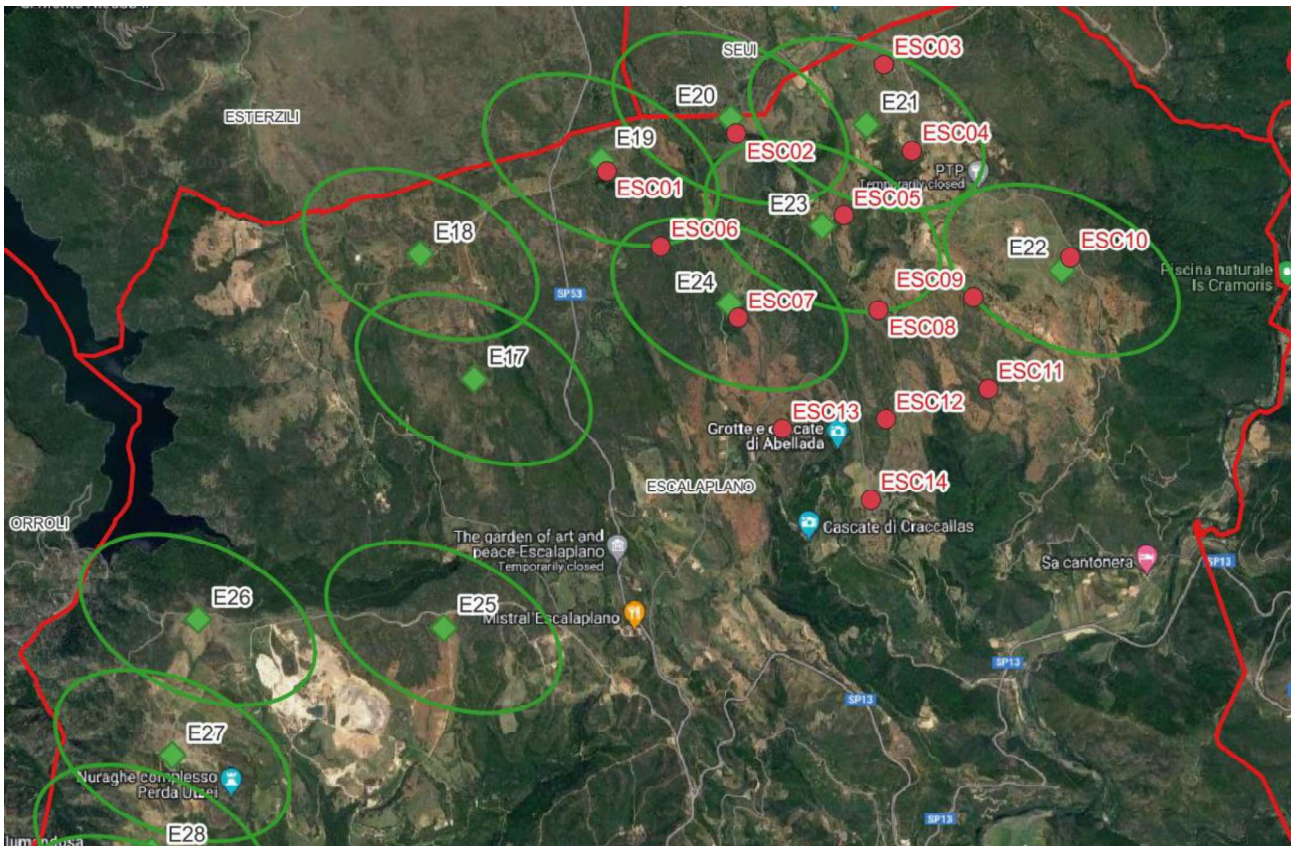

Estratto Google Earth (Comune di Escalaplano): gli aerogeneratori in verde fanno parte del progetto della scrivente Società con rappresentazione delle ellissi 3D-5D da rispettare ai sensi del DM settembre 2010; in rosso le posizioni degli aerogeneratori afferenti al progetto della Sardaolica srl.

Pertanto, alla luce di quanto sopra esposto, nel rispetto dei criteri vigenti in materia, si richiede a Codesto Spett.le Ente, competente per le valutazioni *de quo*, di voler tenere conto della presenza del Progetto Nuraxeddu e della conseguente impossibile coesistenza con quest'ultimo degli aerogeneratori del Progetto Amistade sopra citati e raffigurati.

Tanto premeva ed era necessario rappresentare in quanto, nell'elaborato relativo all'analisi degli impatti cumulativi del Progetto Amistade, nello specifico nella relazione Codice Elaborato: "AM-IAS10008-10- Foto simulazioni cumulative", non è stata data evidenza della presenza sulle aree interessate del Progetto Nuraxeddu, che, si ripete, è già in istruttoria tecnica nell'ambito del procedimento di Valutazione di Impatto Ambientale presso il MASE.

Pertanto, in ragione di tutto quanto sopra rappresentato, si evidenzia che, essendo sia l'Istanza che l'avvio della pubblica consultazione ai sensi dell'articolo 23 comma 4 del Decreto Legislativo 152/2006 relative al Progetto Nuraxeddu antecedenti della presentazione dell'Istanza del Progetto Amistade, la Società Sarda Eolica non poteva non conoscere l'esistenza del progetto Nuraxeddu e, pertanto, avrebbe dovuto tenerne conto della definizione della propria proposta progettuale oltreché nella valutazione degli impatti cumulativi.

Così non è stato e si è determinata un'evidente interferenza tra gli aerogeneratori del Progetto Amistade con gli aerogeneratori del Progetto Nuraxeddu, che si ripete, è già in istruttoria tecnica. Pertanto, si richiede a Codesto Spettabile Ente, di considerare la sovrapposizione degli aerogeneratori come sopra esposto nelle valutazioni da effettuare per il progetto Amistade.

Il/La Sottoscritto/a dichiara di essere consapevole che, ai sensi dell'art. 24, comma 7 e dell'art.19 comma 13, del D.Lgs. 152/2006 e s.m.i., le presenti osservazioni e gli eventuali allegati tecnici saranno pubblicati sul Portale delle valutazioni ambientali VAS-VIA del Ministero dell'Ambiente e della Tutela del Territorio e del Mare (www.va.minambiente.it).

Tutti i campi del presente modulo devono essere debitamente compilati. In assenza di completa compilazione del modulo l'Amministrazione si riserva la facoltà di verificare se i dati forniti risultano sufficienti al fine di dare seguito alle successive azioni di competenza.

ELENCO ALLEGATI

Allegato 1 - Dati personali del soggetto che presenta l'osservazione

Allegato 2 - Copia del documento di riconoscimento in corso

Milano, 13/06/2023

(inserire luogo e data)

La dichiarante

(Firma)

Firmato digitalmente da:
TOSCHI ALESSANDRA
Data: 13/06/2023 11:40:38