# TABELLA RIASSUNTIVA DEI RAPPORTI DI VISUALI TRA I BENI STORICI

| Origine | Target | Comune | Reciprocità |
|---|---|---|---|
| centro urbano di origine medievale | Castello | San Martino in Pensilis | SI |
| centro urbano di origine medievale | Convento Gesù Maria | San Martino in Pensilis | SI |
| centro urbano di origine medievale | Masseria Musacchio | San Martino in Pensilis e Ururi | SI |
| centro urbano di origine medievale | Masseria Grande | San Martino in Pensilis e Ururi | SI |
| centro urbano di origine medievale | Masseria Gasbarro | San Martino in Pensilis | SI |
| centro urbano di origine medievale | Masseria Colabella | San Martino in Pensilis | SI |
| centro urbano di origine medievale | Palazzo Musacchio | Ururi | SI |
| centro urbano di origine medievale | Palazzo Giammiro | Ururi | SI |
| centro urbano di origine medievale | Masseria Occhionero | Ururi | SI |
| centro urbano di origine medievale | Masseria Pangia | Ururi e Rotello | SI |
| centro urbano di origine medievale | Convento Gesù Maria | Ururi e San Martino in Pensilis | SI |
| centro urbano di origine medievale | Masseria Musacchio | Ururi e San Martino in Pensilis | SI |
| centro urbano di origine medievale | Masseria Grande | Ururi | SI |
| Masseria Granitto | centro urbano di origine medievale | Ururi | NO |
| Masseria Granitto | Palazzo Musacchio | Ururi | NO |
| Masseria Granitto | Masseria Bosco Pontoni | Ururi e San Martino in Pensilis | SI |
| Masseria Granitto | Masseria Tanassi | Ururi e San Martino in Pensilis | SI |
| Masseria Granitto | Masseria Occhionero | Ururi | SI |
| Masseria Granitto | Masseria Musacchio | Ururi | SI |
| Masseria Granitto | Masseria Grande | Ururi | SI |
| Masseria Tanassi | Masseria Bosco Pontoni | San Martino in Pensilis | SI |
| Masseria Tanassi | Masseria Campofredano | San Martino in Pensilis | SI |
| Masseria Tanassi | Masseria Camarelle | San Martino in Pensilis e Ururi | SI |
| Masseria Tanassi | Masseria Musacchio | San Martino in Pensilis e Ururi | SI |
| Masseria Tanassi | Masseria Frate | San Martino in Pensilis e Rotello | SI |
| Masseria Tanassi | Masseria Liberlucci | San Martino in Pensilis e Ururi | SI |
| Masseria Tanassi | Masseria Pollice | San Martino in Pensilis | SI |
| Masseria Sassi | Masseria Quattro Casette | San Martino in Pensilis e Campomarino | SI |
| Masseria Sassi | Masseria Lucianiello | San Martino in Pensilis e Campomarino | SI |
| Masseria Sassi | Masseria Ceglia | San Martino in Pensilis | SI |
| Masseria Sassi | Castello | San Martino in Pensilis | SI |
| Masseria Sassi | Masseria De Tullio | San Martino in Pensilis | SI |
| Masseria Sassi | Masseria Marionino | San Martino in Pensilis e Campomarino | SI |
| Masseria Sassi | Masseria Sassi Grande | San Martino in Pensilis | SI |
| Masseria Sassi | Masseria Gasbarro | San Martino in Pensilis | SI |
| Masseria Sassi | Masseria Gasbarro | San Martino in Pensilis | SI |
| Masseria Sassi | Masseria Colabella | San Martino in Pensilis | SI |
| Masseria Sassi | centro urbano di origine medievale | San Martino in Pensilis e Ururi | NO |
| Masseria Ceglia | Castello | San Martino in Pensilis | SI |
| Masseria Ceglia | Masseria De Tullio | San Martino in Pensilis | SI |
| Masseria Ceglia | Masseria Marionino | San Martino in Pensilis e Campomarino | SI |
| Masseria Ceglia | Masseria Sassi Grande | San Martino in Pensilis | SI |
| Masseria Ceglia | Masseria Gasbarro | San Martino in Pensilis | SI |
| Masseria Ceglia | Masseria Gasbarro | San Martino in Pensilis | SI |
| Masseria Ceglia | Masseria Colabella | San Martino in Pensilis | SI |
| Masseria Ceglia | centro urbano di origine medievale | San Martino in Pensilis e Ururi | NO |
| Masseria Lucianiello | Masseria Quattro Casette | Campomarino | SI |
| Masseria Lucianiello | Masseria De Tullio | Campomarino e San Martino in Pensilis | SI |
| Masseria Lucianiello | Masseria Marionino | Campomarino | SI |
| Masseria Lucianiello | Masseria De Giorgio | Campomarino e San Martino in Pensilis | SI |
| Masseria Lucianiello | Masseria Sassi Grande | Campomarino e San Martino in Pensilis | SI |
| Masseria Lucianiello | Masseria del Principe | Campomarino e San Martino in Pensilis | SI |
| Masseria Lucianiello | Masseria Gasbarro | Campomarino e San Martino in Pensilis | SI |
| Masseria Lucianiello | Masseria Colabella | Campomarino e San Martino in Pensilis | NO |
| Masseria Marionino | Masseria Quattro Casette | Campomarino | SI |
| Masseria Marionino | Castello | Campomarino e San Martino in Pensilis | SI |
| Masseria Marionino | Masseria De Tullio | Campomarino e San Martino in Pensilis | SI |
| Masseria Marionino | Masseria Sassi Grande | Campomarino e San Martino in Pensilis | SI |
| Masseria Marionino | Masseria Gasbarro | Campomarino e San Martino in Pensilis | NO |
| Masseria Marionino | Masseria Colabella | Campomarino e San Martino in Pensilis | NO |
| Masseria De Tullio | Masseria Quattro Casette | San Martino in Pensilis e Campomarino | SI |
| Masseria De Tullio | Masseria Sassi Grande | San Martino in Pensilis | SI |
| Masseria Sassi Grande | Masseria Quattro Casette | San Martino in Pensilis e Campomarino | SI |
| Masseria Sassi Grande | Masseria De Giorgio | San Martino in Pensilis | SI |
| Masseria Sassi Grande | Masseria del Principe | San Martino in Pensilis | SI |
| Masseria Sassi Grande | Masseria Gasbarro | San Martino in Pensilis | SI |
| Masseria Sassi Grande | Masseria Gasbarro | San Martino in Pensilis | SI |
| Masseria Sassi Grande | Masseria Colabella | San Martino in Pensilis | NO |
| Masseria De Giorgio | Masseria del Principe | San Martino in Pensilis | SI |
| Masseria De Giorgio | Masseria Gasbarro | San Martino in Pensilis | SI |
| Masseria De Giorgio | Masseria Colabella | San Martino in Pensilis | NO |
| Masseria Gasbarro | Masseria Quattro Casette | San Martino in Pensilis e Campomarino | SI |
| Masseria Gasbarro | Castello | San Martino in Pensilis | SI |
| Masseria Gasbarro | Convento Gesù Maria | San Martino in Pensilis | SI |
| Masseria Gasbarro | Masseria De Tullio | San Martino in Pensilis | NO |
| Masseria del Principe | Masseria Quattro Casette | San Martino in Pensilis e Campomarino | NO |
| Masseria Pollice | centro urbano di origine medievale | San Martino in Pensilis | NO |
| Masseria Pollice | Palazzo Musacchio | San Martino in Pensilis e Ururi | NO |
| Masseria Pollice | Palazzo Giammiro | San Martino in Pensilis e Ururi | NO |
| Masseria Pollice | Masseria Granitto | San Martino in Pensilis e Ururi | NO |
| Masseria Pollice | Masseria Grande | San Martino in Pensilis e Ururi | SI |
| Masseria Gasbarro | centro urbano di origine medievale | San Martino in Pensilis e Ururi | NO |
| Masseria Gasbarro | Palazzo Musacchio | San Martino in Pensilis e Ururi | NO |
| Masseria Gasbarro | Palazzo Giammiro | San Martino in Pensilis e Ururi | NO |
| Masseria Gasbarro | Masseria Bosco Pontoni | San Martino in Pensilis | SI |
| Masseria Gasbarro | Masseria Granitto | San Martino in Pensilis e Ururi | NO |
| Masseria Gasbarro | Castello | San Martino in Pensilis | SI |
| Masseria Gasbarro | Masseria Musacchio | San Martino in Pensilis e Ururi | SI |
| Masseria Gasbarro | Masseria Grande | San Martino in Pensilis e Ururi | SI |
| Masseria del Principe | Masseria Gasbarro | San Martino in Pensilis | NO |
| Masseria Gasbarro | Masseria Pollice | San Martino in Pensilis | NO |
| Masseria Gasbarro | Masseria Di Paolo | San Martino in Pensilis | SI |
| Masseria Gasbarro | Masseria Colabella | San Martino in Pensilis | SI |
| Masseria Colabella | Masseria Bosco Pontoni | San Martino in Pensilis | SI |
| Masseria Colabella | Masseria Granitto | San Martino in Pensilis e Ururi | NO |
| Masseria Colabella | Castello | San Martino in Pensilis | SI |
| Masseria Colabella | Convento Gesù Maria | San Martino in Pensilis | SI |
| Masseria Colabella | Masseria Musacchio | San Martino in Pensilis e Ururi | SI |
| Masseria Colabella | Masseria Grande | San Martino in Pensilis e Ururi | SI |
| Masseria Colabella | Masseria Di Paolo | San Martino in Pensilis | NO |
| Masseria Di Paolo | Convento Gesù Maria | San Martino in Pensilis | SI |
| Masseria Marchionni | Palazzo Musacchio | San Martino in Pensilis | SI |
| Masseria Marchionni | Palazzo Giammiro | San Martino in Pensilis e Ururi | NO |
| Masseria Marchionni | Masseria Caruso | San Martino in Pensilis e Larino | NO |
| Masseria Marchionni | Masseria Bucci | San Martino in Pensilis e Larino | SI |
| Masseria Marchionni | Masseria Rettino | San Martino in Pensilis e Larino | SI |
| Masseria Marchionni | Masseria Salvatore | San Martino in Pensilis e Ururi | SI |
| Masseria Marchionni | Masseria Occhionero | San Martino in Pensilis | SI |
| Masseria Marchionni | Masseria De Rosa | San Martino in Pensilis e Ururi | SI |
| Masseria Marchionni | Masseria Orsolette | San Martino in Pensilis | SI |
| Masseria Marchionni | Masseria Varanesi | San Martino in Pensilis e Larino | SI |
| Masseria Marchionni | Masseria Bevilacqua | San Martino in Pensilis | SI |
| Masseria Marchionni | centro urbano di origine medievale | San Martino in Pensilis e Ururi | NO |
| Masseria Orsolette | centro urbano di origine medievale | San Martino in Pensilis e Ururi | NO |
| Masseria Bevilacqua | Masseria Rettino | San Martino in Pensilis e Larino | SI |
| Masseria Bevilacqua | Masseria Orsolette | San Martino in Pensilis | NO |
| Masseria Varanesi | Masseria Occhionero | San Martino in Pensilis e Larino | SI |
| Masseria Varanesi | Masseria Petrucci | Larino e Montorio dei Frentani | SI |
| Masseria Varanesi | I Cappuccini | Larino | NO |
| Masseria Varanesi | Masseria Caruso | Larino | NO |
| Masseria Varanesi | Masseria Bucci | Larino | NO |
| Masseria Varanesi | Masseria Salvatore | Larino e Ururi | SI |
| Masseria Varanesi | Masseria Occhionero | Larino | NO |
| Masseria Varanesi | Masseria De Rosa | Larino e Ururi | SI |
| Masseria Varanesi | Masseria Orsolette | Larino e San Martino in Pensilis | NO |
| Masseria Di Narzo | Masseria Casone | Larino | SI |
| Masseria Di Narzo | Masseria Macinella | Larino | SI |

| | | | |
|---|---|---|---|
| Palazzo Musacchio | Palazzo Giammiro | Ururi | SI |
| Palazzo Musacchio | Masseria Occhionero | Ururi | SI |
| Palazzo Musacchio | Masseria Pangia | Ururi e Rotello | SI |
| Palazzo Musacchio | Convento Gesù Maria | Ururi e San Martino in Pensilis | NO |
| Palazzo Musacchio | Masseria Musacchio | Ururi | SI |
| Palazzo Musacchio | Masseria Grande | Ururi | SI |
| Masseria Macinella | Masseria Ricci | Larino | SI |
| Masseria Macinella | Masseria Piccola | Larino | NO |
| Masseria Macinella | Masseria Casone | Larino | SI |
| Masseria Pasquazi | Masseria Colecchia | Larino | SI |
| Masseria Colecchia | Necropoli protostorica | Larino | NO |
| Masseria Colecchia | Molino Pappalardi | Larino e Montorio dei Frentani | SI |
| Masseria Ricci | Masseria Maloni | Larino | NO |
| Masseria Ricci | Masseria Casone | Larino | NO |
| Masseria Bucci | Masseria Piccola | Larino | SI |
| Masseria Bucci | Masseria Casone | Larino | SI |
| Masseria Bucci | Masseria Rettino | Larino | SI |
| Masseria Caruso | I Cappuccini | Larino | SI |
| Masseria Caruso | Masseria Bucci | Larino | NO |
| Masseria Piccola | I Cappuccini | Larino | SI |
| Palazzo Palma | Castello | Larino | SI |
| Masseria Casone | Masseria Caruso | Larino | NO |
| Masseria Casone | Masseria Piccola | Larino | NO |
| Masseria Casone | Masseria Rettino | Larino | SI |
| Masseria Rettino | Masseria Ricci | Larino | NO |
| Masseria Rettino | Masseria Caruso | Larino | NO |
| Masseria Rettino | Masseria Piccola | Larino | NO |
| Masseria Rettino | Masseria Salvatore | Larino e Ururi | SI |
| Masseria Rettino | Masseria Orsolette | Larino e San Martino in Pensilis | NO |
| Masseria Musacchio | Palazzo Giammiro | Ururi | SI |
| Masseria Musacchio | Masseria Bosco Pontoni | Ururi e San Martino in Pensilis | SI |
| Masseria Musacchio | Masseria Occhionero | Ururi | SI |
| Masseria Musacchio | Castello | Ururi e San Martino in Pensilis | SI |
| Masseria Musacchio | Convento Gesù Maria | Ururi e San Martino in Pensilis | SI |
| Masseria Musacchio | Masseria Grande | Ururi | SI |
| Masseria Musacchio | Masseria Pollice | Ururi e San Martino in Pensilis | NO |
| Masseria Grande | Palazzo Giammiro | Ururi | SI |
| Masseria Grande | Masseria Bosco Pontoni | Ururi e San Martino in Pensilis | SI |
| Masseria Grande | Masseria Occhionero | Ururi | SI |
| Masseria Grande | Castello | Ururi e San Martino in Pensilis | SI |
| Masseria Grande | Convento Gesù Maria | Ururi e San Martino in Pensilis | SI |
| Masseria Grande | Masseria Occhionero | Ururi | SI |
| Masseria Salvatore | Masseria Caruso | Larino e Ururi | NO |
| Masseria Salvatore | Masseria Orsolette | Ururi e San Martino in Pensilis | NO |
| Masseria Salvatore | Masseria Bevilacqua | Ururi e San Martino in Pensilis | NO |
| Masseria De Rosa | Masseria Occhionero | Ururi | SI |
| Masseria De Rosa | Masseria Petrucci | Ururi e Montorio dei Frentani | SI |
| Masseria De Rosa | Masseria Caruso | Ururi e Larino | NO |
| Masseria De Rosa | Masseria Musacchio | Ururi | NO |
| Masseria De Rosa | Masseria Salvatore | Ururi | NO |
| Masseria De Rosa | Masseria Grande | Ururi | NO |
| Masseria De Rosa | Masseria Occhionero | Ururi | NO |
| Masseria De Rosa | Masseria Orsolette | Ururi | NO |
| Masseria Occhionero | centro urbano di origine medievale | Ururi | NO |
| Masseria Occhionero | Palazzo Giammiro | Ururi | NO |
| Masseria Musacchio | Masseria Bosco Pontoni | Ururi e San Martino in Pensilis | NO |
| Masseria Musacchio | Masseria Campofredano | Ururi e San Martino in Pensilis | SI |
| Masseria Musacchio | Masseria Frate | Ururi e Rotello | SI |
| Masseria Musacchio | Masseria Liberlucci | Ururi | SI |
| Masseria Camarelle | centro urbano di origine medievale | Ururi | NO |
| Masseria Camarelle | Palazzo Musacchio | Ururi | NO |
| Masseria Camarelle | Palazzo Giammiro | Ururi | SI |
| Masseria Camarelle | Masseria Occhionero | Ururi | SI |
| Masseria Camarelle | Masseria Frate | Ururi e Rotello | SI |
| Masseria Camarelle | Masseria Pangia | Ururi e Rotello | SI |
| Masseria Occhionero | Palazzo Giammiro | Ururi | SI |
| Masseria Occhionero | Masseria Bosco Pontoni | Ururi e San Martino in Pensilis | SI |
| Masseria Occhionero | Masseria Frate | Ururi | SI |
| Masseria Occhionero | Masseria Pangia | Ururi e Rotello | SI |
| Masseria Occhionero | Masseria Occhionero | Ururi | NO |
| Palazzo Giammiro | Masseria Pangia | Ururi e Rotello | NO |
| Palazzo Giammiro | Convento Gesù Maria | Ururi e San Martino in Pensilis | SI |
| Molino Pappalardi | Masseria Vincelli | Montorio dei Frentani | SI |
| Molino Pappalardi | Masseria Petrucci | Montorio dei Frentani | SI |
| Masseria Vincelli | Masseria Petrucci | Montorio dei Frentani | SI |
| Masseria Vincelli | Masseria Zapponi | Montorio dei Frentani | NO |
| Masseria Vincelli | Masseria Petrucci | Montorio dei Frentani | NO |
| Masseria Vincelli | Masseria Pangia | Montorio dei Frentani e Rotello | SI |
| Masseria Petrucci | Masseria Zapponi | Montorio dei Frentani | NO |
| Masseria Liberlucci | Masseria Bosco Pontoni | Ururi e San Martino in Pensilis | NO |
| Masseria Liberlucci | Masseria Campofredano | Ururi e San Martino in Pensilis | SI |
| Masseria Liberlucci | Masseria Camarelle | Ururi | NO |
| Masseria Liberlucci | Masseria Frate | Ururi e Rotello | SI |
| Masseria Frate | Masseria Bosco Pontoni | Rotello e San Martino in Pensilis | SI |
| Masseria Frate | Masseria Granitto | Rotello e Ururi | NO |
| Masseria Frate | Masseria Campofredano | Rotello e San Martino in Pensilis | SI |
| Masseria Frate | Masseria Pangia | Rotello | SI |
| Masseria Pangia | Palazzo Giammiro | Rotello e Ururi | NO |
| Masseria Pangia | Masseria Bosco Pontoni | Rotello e San Martino in Pensilis | SI |
| I Cappuccini | Masseria Bucci | Larino | NO |
| Convento Gesù Maria | centro urbano di origine medievale | San Martino in Pensilis e Ururi | NO |
| Convento Gesù Maria | Masseria Granitto | San Martino in Pensilis e Ururi | NO |
| Convento Gesù Maria | Masseria Sassi | San Martino in Pensilis | NO |
| Convento Gesù Maria | Castello | San Martino in Pensilis | SI |
| Convento Gesù Maria | Masseria Pollice | San Martino in Pensilis | NO |
| Castello | Masseria Pollice | San Martino in Pensilis | NO |
| Masseria Bosco Pontoni | centro urbano di origine medievale | San Martino in Pensilis e Ururi | NO |
| Masseria Bosco Pontoni | Palazzo Musacchio | San Martino in Pensilis e Ururi | NO |
| Masseria Bosco Pontoni | Palazzo Giammiro | San Martino in Pensilis e Ururi | NO |
| Masseria Bosco Pontoni | Masseria Camarelle | San Martino in Pensilis e Ururi | NO |
| Masseria Bosco Pontoni | Masseria Gasbarro | San Martino in Pensilis | NO |
| Masseria Bosco Pontoni | Masseria Pollice | San Martino in Pensilis | NO |
| Masseria Quattro Casette | Masseria Colabella | Campomarino e San Martino in Pensilis | NO |
| Masseria Campofredano | Masseria Bosco Pontoni | San Martino in Pensilis | NO |
| Masseria Campofredano | Masseria Camarelle | San Martino in Pensilis e Ururi | NO |

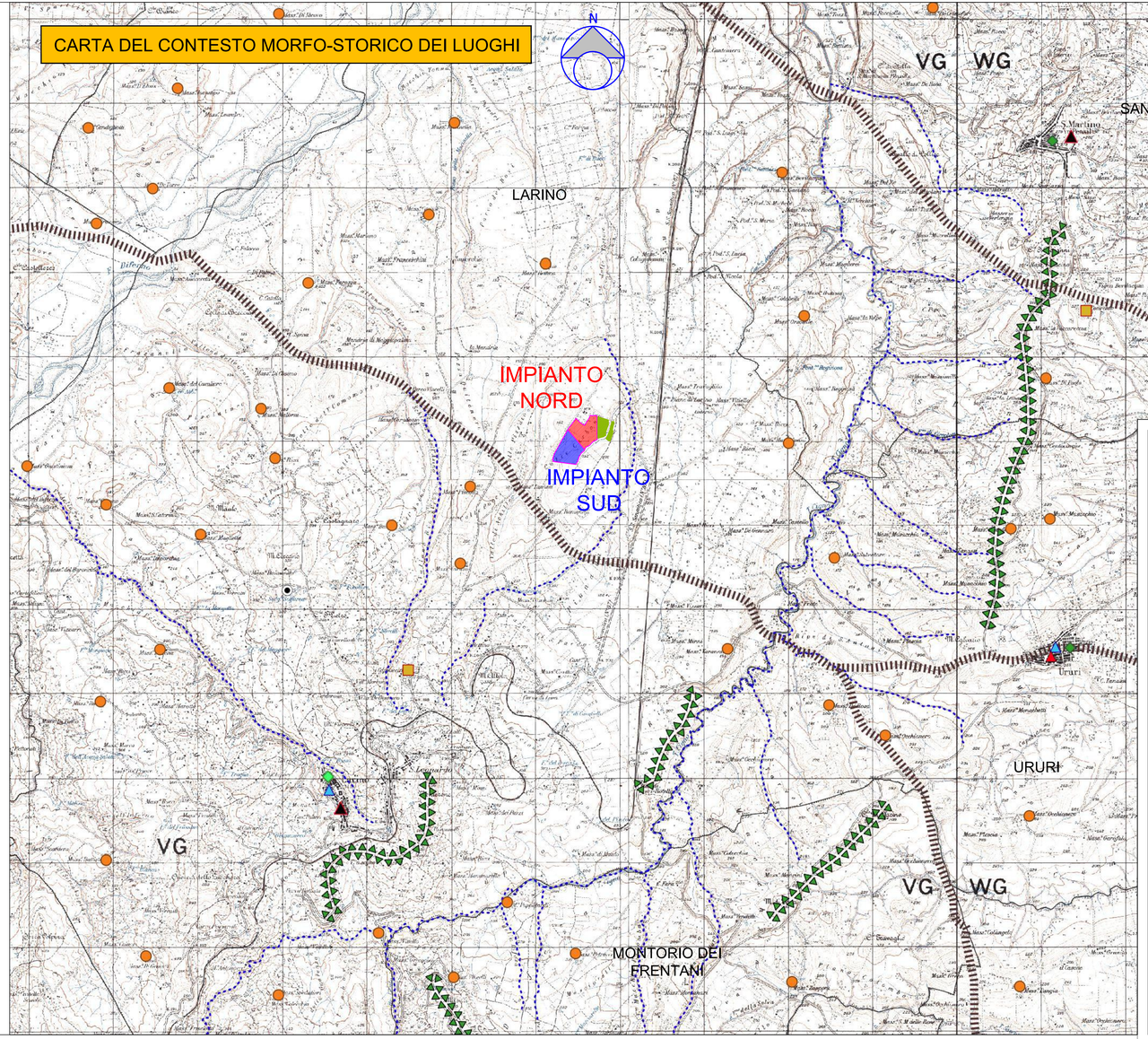


Firmato digitalmente da
**Giorgio Maria Restaino**
C = IT

LEGENDA

- Impianto FTV - Nord
- Impianto FTV - Sud
- Sistema agrivoltaico - coltivazione di ulivi

Elementi morfologici dei luoghi

- Compluvi
- Crinali

Tessitura storica del contesto paesaggistico

- Sistema dei tratturi
- Edifici di interesse storico artistico
- Palazzi nobiliari
- Castelli
- Necropoli
- Edifici rurali e produttivi
- Monasteri e conventi

Nuclei antichi

- Centri urbani di origine sannita
- Centri urbani di origine medievale (normanna e longobarda)

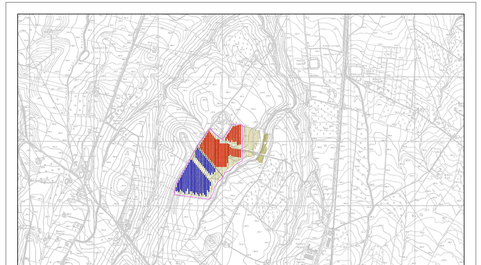

| REV. | DESCRIZIONE E REVISIONE | Sigla | Data | Firme |
|---|---|---|---|---|
| 2 | INTEGRAZIONE MIC prot.11846 del 27/01/2023 | MR | 04/23 | |
| 1 | PROGETTO REV 00 | MR | 04/22 | |

"COLLE CARBONE"

EMESSO

PROGETTAZIONE: GVC
Via Della Pineta 1 - 85100 - Potenza
Tel. 0971 1780001 - 0971 1780002
info@gvc-srl.it - gvc@pec.gvc-srl.it
C.F. e P.I. 01811150766
Amministratore Unico
Giorgio Restaino
Ordine degli Ingegneri della Provincia di Potenza n. 1100
Ordine degli Ingegneri della Provincia di Milano n. A 30972
Albo Nazionale Gestori Ambientali n. 2020/RN
WEB DESIGN: ARTHUS SOLFANINO

DELIGNA ED MORLINI

Vincenzo Cortese - Geosecure Srl
Via degli Scipioni n. 268/A - 00192 Roma
P. Iva 01394201008
geosecure2012@pec.it
info@geosecure.it

PROGETTAZIONE ELETTRICA

Roberto Libè - Elettro Team srl
Viale Rimembranze Nr.26/B
24060 Lovere (BG)
035 7144540
info@ecubeelectricpower.it

ARCHEOLOGIA

Dott.ssa Lidia Di Giondomenico
Via Gropparme 14 - 84039 Termoli (CB)
P. Iva 01395400708

AGRONOMIA

Dott. agr. Paolo Caselli
Viale Croce Rossa 23 - KO 64 - Palermo
P.Iva 02443780919
paolo.caselli@tiscalimail.it

Committente: *COLLE CARBONE SRL*
Via Circo n.12, Cap 20123, Milano

Comune: *COMUNE DI LARINO (CB)*

Opera: PROGETTO PER LA REALIZZAZIONE DI UN IMPIANTO AGRIVOLTAICO COMPOSTO DA DUE SEZIONI ADIACENTI DI POTENZA NOMINALE TOTALE PARI A 101335,76 kW DENOMINATO "COLLE CARBONE" - UBICATO NEL COMUNE DI LARINO (CB)

Oggetto: PROGETTO DEFINITIVO
*CARTA DEL CONTESTO MORFO-STORICO DEI LUOGHI*

| COD. RIF | G/154/01/A/01/PD | |
|---|---|---|
| ELABORATO | FILE | |
| Categoria | N. ° | |
| PD | Scala | 1:25.000 |

1b

Questo disegno è di nostra proprietà riservato a termine di legge e non è, neppure la riproduzione anche parziale senza nostra autorizzazione scritta.