

Regione



Calabria

COMUNE DI
CENTRACHE



COMUNE DI
MONTEPAONE



COMUNE DI
PETRIZZI



Provincia di



Catanzaro

PROGETTO DEFINITIVO RELATIVO ALLA REALIZZAZIONE DI UN IMPIANTO EOLICO COSTITUITO DA 5 AEROGENERATORI DA REALIZZARE NEI COMUNI DI CENTRACHE (CZ) E MONTEPAONE (CZ) E RELATIVE OPERE DI CONNESSIONE ALLA R.T.N. RICADENTI NEL COMUNE DI PETRIZZI (CZ)

Relazione di Verifica art. 20 comma 8 D.L. 199/21

ELABORATO

A.17.8

PROPONENTE:



SKI 17 s.r.l. via Caradosso
n.9 Milano 20123
P.Iva 12128880965

CONSULENZA:

PROGETTO E SIA:



Via Caduti di Nassirya, 55
70124- Bari (BA)
pec: atechsrl@legalmail.it

Ing. Alessandro Antezza

Il DIRETTORE TECNICO
Ing. Orazio Tricarico



SOLARITES s.r.l.
piazza V. Emanuele II n.14
Ceva (CN) 12073

0	GIU 2023	B.B.	A.A. - O.T.	A.A. - O.T.	Progetto Definitivo
EM./REV.	DATA	REDATTO	VERIFICATO	APPROVATO	DESCRIZIONE



Indice

1. PREMESSA	2
2. D.L. 199/2021 - AREE IDONEE	2
3. ALLEGATI	4



1. PREMESSA

Il presente documento fa seguito alla nota del Ministero dell'Ambiente e della Sicurezza Energetica n. 0077776 del 15/05/2023 che richiede *alla società di indicare se l'area di progetto ricada in una o più delle aree indicate al comma 8 dell'art. 20 del D.L. 199/2021 recante "Disciplina per l'individuazione di superfici e aree idonee per l'installazione di impianti a fonti rinnovabili"*.

Il progetto in oggetto è relativo alla **realizzazione di un impianto eolico costituito da 5 turbine da realizzare nei comuni di Centrache (CZ) e Montepaone (CZ) e relative opere di connessione ricadenti nel comune di Petrizzi (CZ) [ID_VIP:9426]**.

I paragrafi seguenti risponderanno alla su citata richiesta.

2. D.L. 199/2021 - AREE IDONEE

Il recente Decreto Legislativo 199/2021 (con aggiornamento del 25/02/2023) individua i criteri secondo cui gli Enti competenti (Province e Regioni) debbano individuare all'interno dei propri territori di competenza le Aree Idonee all'Installazione di impianti da fonti rinnovabili. Di seguito si riporta l'articolo di riferimento.

ART. 20 (*Disciplina per l'individuazione di superfici e aree idonee per l'installazione di impianti a fonti rinnovabili*)

8. *Nelle more dell'individuazione delle aree idonee sulla base dei criteri e delle modalità stabiliti dai decreti di cui al comma 1, sono considerate aree idonee, ai fini di cui al comma 1 del presente articolo:*

a) *i siti ove sono già installati impianti della stessa fonte e in cui vengono realizzati interventi di modifica non sostanziale ai sensi dell'articolo 5, commi 3 e seguenti, del decreto legislativo 3 marzo 2011 n. 28, nonché, per i soli impianti solari fotovoltaici, i siti in cui, alla data di entrata in vigore della presente disposizione, sono presenti impianti fotovoltaici sui quali, senza variazione dell'area occupata o comunque con variazioni dell'area occupata nei limiti di cui alla lettera c-ter), numero 1), sono eseguiti interventi di modifica sostanziale per rifacimento, potenziamento o integrale*



ricostruzione, anche con l'aggiunta di sistemi di accumulo di capacità non superiore a 8 MWh per ogni MW di potenza dell'impianto fotovoltaico; (8)

b) le aree dei siti oggetto di bonifica individuate ai sensi del Titolo V, Parte quarta, del decreto legislativo 3 aprile 2006, n. 152;

c) le cave e miniere cessate, non recuperate o abbandonate o in condizioni di degrado ambientale, o le porzioni di cave e miniere non suscettibili di ulteriore sfruttamento. (8)

c-bis) i siti e gli impianti nelle disponibilità delle società del gruppo Ferrovie dello Stato italiane e dei gestori di infrastrutture ferroviarie nonché delle società concessionarie autostradali.

c-bis.1) i siti e gli impianti nella disponibilità delle società di gestione aeroportuale all'interno ((dei sedimi aeroportuali, ivi inclusi quelli all'interno del perimetro di pertinenza degli aeroporti delle isole minori)) di cui all'allegato 1 al decreto del Ministro dello sviluppo economico 14 febbraio 2017, pubblicato nella Gazzetta Ufficiale n. 114 del 18 maggio 2017, ferme restando le necessarie verifiche tecniche da parte dell'Ente nazionale per l'aviazione civile (ENAC).

c-ter) esclusivamente per gli impianti fotovoltaici, anche con moduli a terra, e per gli impianti di produzione di biometano, in assenza di vincoli ai sensi della parte seconda del codice dei beni culturali e del paesaggio, di cui al decreto legislativo 22 gennaio 2004, n. 42:

1) le aree classificate agricole, racchiuse in un perimetro i cui punti distino non più di 500 metri da zone a destinazione industriale, artigianale e commerciale, compresi i siti di interesse nazionale, nonché le cave e le miniere;

2) le aree interne agli impianti industriali e agli stabilimenti, questi ultimi come definiti dall'articolo 268, comma 1, lettera h), del decreto legislativo 3 aprile 2006, n. 152, nonché le aree classificate agricole racchiuse in un perimetro i cui punti distino non più di 500 metri dal medesimo impianto o stabilimento;

3) le aree adiacenti alla rete autostradale entro una distanza non superiore a 300 metri. (8)

c-quater) fatto salvo quanto previsto alle lettere a), b), c), c-bis) e c-ter), le aree che non sono ricomprese nel perimetro dei beni sottoposti a tutela ai sensi del decreto legislativo 22 gennaio 2004, n. 42, ne' ricadono nella fascia di rispetto dei beni sottoposti a tutela ai sensi della parte seconda oppure dell'articolo 136 del medesimo decreto legislativo. Ai soli fini della presente lettera, la fascia di rispetto è determinata considerando una distanza dal perimetro di beni sottoposti a



tutela ((di tre chilometri)) per gli impianti eolici e ((di cinquecento metri)) per gli impianti fotovoltaici. ((Resta ferma, nei procedimenti autorizzatori, la competenza del Ministero della cultura a esprimersi in relazione ai soli progetti localizzati in aree sottoposte a tutela secondo quanto previsto all'articolo 12, comma 3-bis, del decreto legislativo 29 dicembre 2003, n. 387.)) (8)

Nella seguente tabella viene schematizzato il comma 8 dell'art. 20 e la presenza di tali aree nel sito di progetto.

Comma 8 Art. 20 D.L. 199/2021 AREE IDONEE	Il sito di progetto ricade in Aree Idonee
a) i siti ove sono già installati impianti della stessa fonte e in cui vengono realizzati interventi di modifica non sostanziale ai sensi dell'articolo 5, commi 3 e seguenti, del decreto legislativo 3 marzo 2011 n. 28.....	NO
b) le aree dei siti oggetto di bonifica individuate ai sensi del Titolo V, Parte quarta, del decreto legislativo 3 aprile 2006, n. 152	NO
c) le cave e miniere cessate, non recuperate o abbandonate o in condizioni di degrado ambientale, o le porzioni di cave e miniere non suscettibili di ulteriore sfruttamento	NO
c-bis) i siti e gli impianti nelle disponibilità delle società del gruppo Ferrovie dello Stato italiane e dei gestori di infrastrutture ferroviarie nonché delle società concessionarie autostradali	NO
((c-bis.1)) i siti e gli impianti nella disponibilità delle società di gestione aeroportuale all'interno del perimetro di pertinenza degli aeroporti delle isole minori	NO
c-ter) esclusivamente per gli impianti fotovoltaici	NO
c-quater) fatto salvo quanto previsto alle lettere a), b), c), c-bis) e c-ter), le aree che non sono ricomprese nel perimetro dei beni sottoposti a tutela ai sensi del decreto legislativo 22 gennaio 2004, n. 42, ne ricadono nella fascia di rispetto dei beni sottoposti a tutela ai sensi della parte seconda oppure dell'articolo 136 del medesimo decreto legislativo. Ai soli fini della presente lettera, la fascia di rispetto è determinata considerando una distanza dal perimetro di beni sottoposti a tutela di 3 chilometri per gli impianti eolici e di 500 metri per gli impianti fotovoltaici.	<p>SI – Il progetto <u>non rientra</u> nel perimetro dei beni sottoposti a tutela ai sensi del D.L. 42/2004</p> <p>NO – Il progetto <u>rientra parzialmente</u> (WTG 02) nel buffer di 3 km dei B.C. – Immobile architettonico di notevole interesse dichiarato ID 132697 <i>Ruderi dell'antico Convento dei Carmelitani Scalzi</i></p>

3. ALLEGATI

ALL.1 – Buffer Vincoli come indicato al comma c-quater)

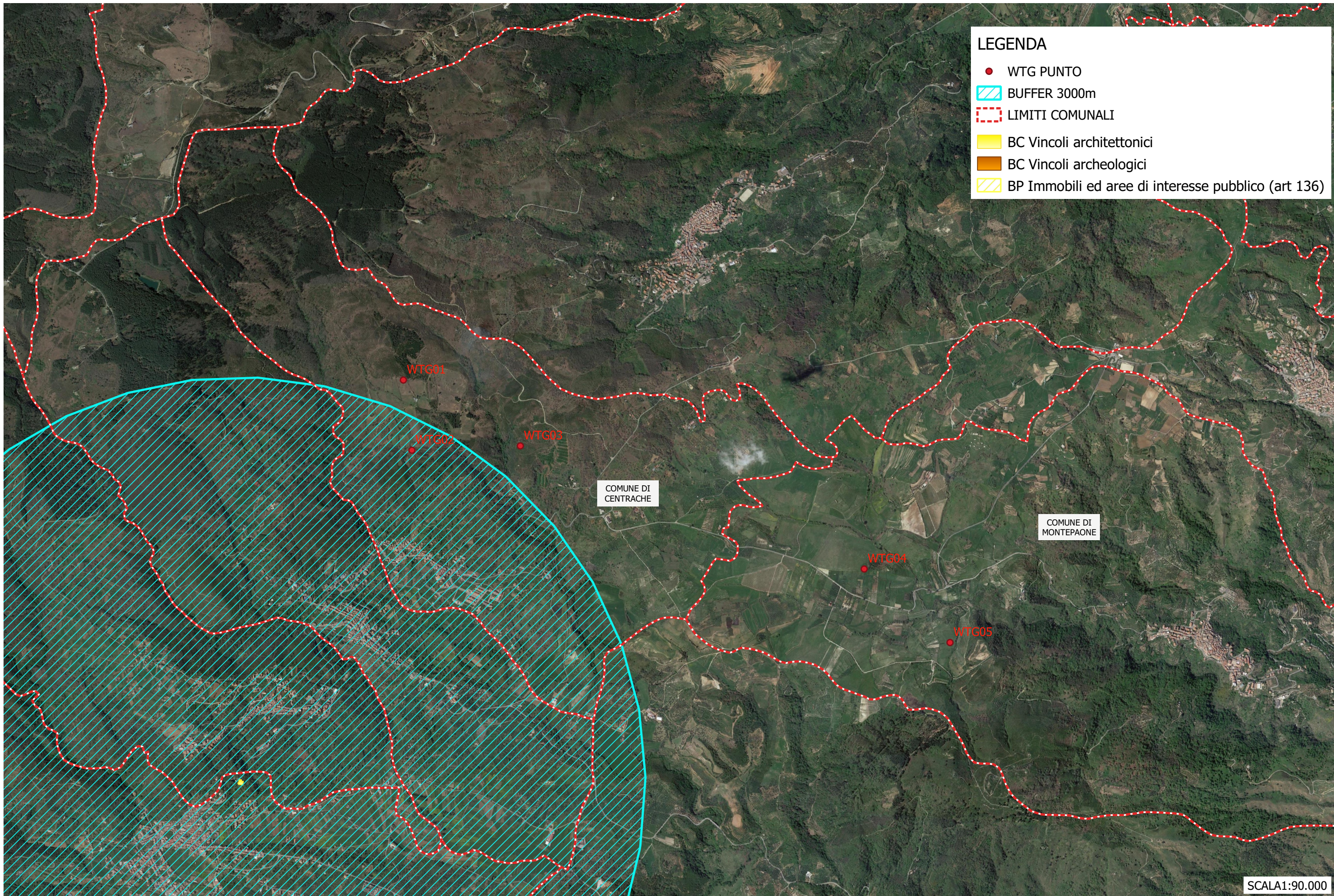

PROGETTO PER LA REALIZZAZIONE DI UN PARCO EOLICO COSTITUITO DA 5 AEROGENERATORI AVENTI UNA POTENZA COMPLESSIVA PARI A 33 MW E RELATIVE OPERE DI CONNESSIONE DA REALIZZARSI NEI COMUNI DI CENTRACHE E MONTEPAONE (CZ)

STUDIO DI IMPATTO AMBIENTALE - Allegati Grafici
AREE IDONEE - D.L. 199/2021 e ss.mm.ii.
Buffer Vincoli come indicato al comma c-quater

ALL 01