Firmato digitalmente da:

Fabio Paccapelo

Firmato il 01/06/2023 09:51

Seriale Certificato: 1670534

Valido dal 08/06/2022 al 08/06/2024

PROGETTO PER LA REALIZZAZIONE DI UN IMPIANTO PER LA PRODUZIONE DI ENERGIA MEDIANTE LO SFRUTTAMENTO DEL VENTO CON IMPIANTO DI ACCUMULO NEI TERRITORI COMUNALI DI TURI, CASAMASSIMA, RUTIGLIANO IN PROVINCIA DI BARI

~~PROGETTO DEFINITIVO~~

~~PROGETTO NON FINALE - SIA~~

PROGETTO DEFINITIVO - SIA

PROGETTAZIONE E SIA

ing. Fabio PACCAPELO

ing. Andrea ANGELINI

ing. Antonella Laura GIORDANO

ing. Francesca SACCAROLA

COLLABORATORI

dr.ssa Anastasia AGNOLI

ing. Giulia MONFRONE

STUDI SPECIALISTICI

IMPIANTI ELETTRICI

ing. Roberto DI MONTE

GEOLOGIA

geol. Matteo DI CARLO

ACUSTICA

ing. Sabrina SCARAMUZZI

STUDIO FAUNISTICO

dott. nat. Fabio MASTROPASQUA

VINCA, STUDIO BOTANICO-VEGETAZIONALE E PEDO-AGRONOMICO

dott.ssa Lucia PESOLA

ARCHEOLOGIA

dr.ssa archeol. Domenica CARRASSO

INTERVENTI DI COMPENSAZIONE E VALORIZZAZIONE

arch. Gaetano FORNARELLI

arch. Andrea GLIFFREDA

REV.	DATA	DESCRIZIONE

SIA.ES. STUDI SPECIALISTICI

ES.9.2 Planimetria delle opere di progetto in relazione ai beni culturali e paesaggistici e alle principali norme territoriali

Legenda

OPERE PREVISTE DAL PROGETTO

Aerogeneratori

- AEROGENERATORI

Cavidotti

- CAVIDOTTO

Allaccio

- PUNTO DI CONSEGNA

Altre informazioni
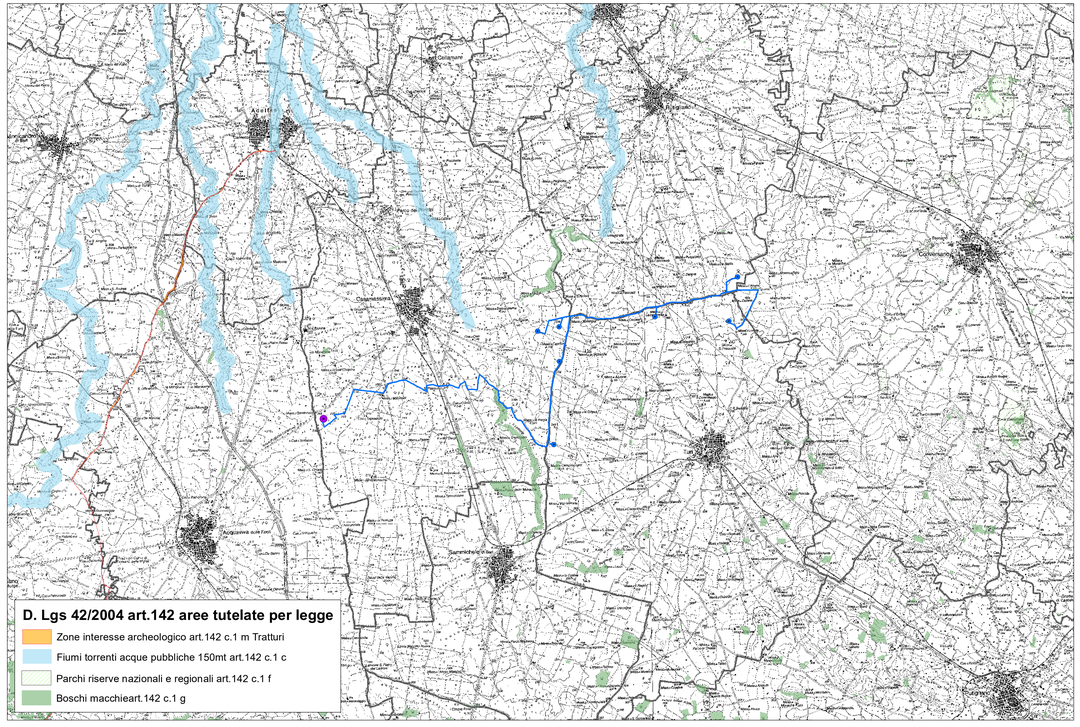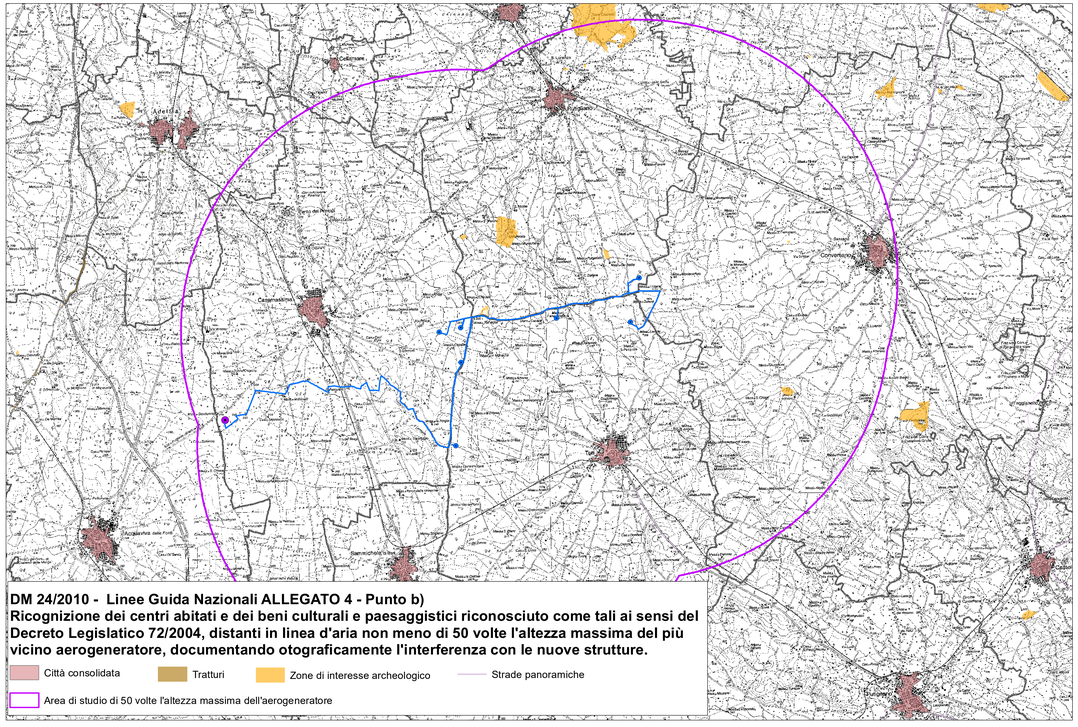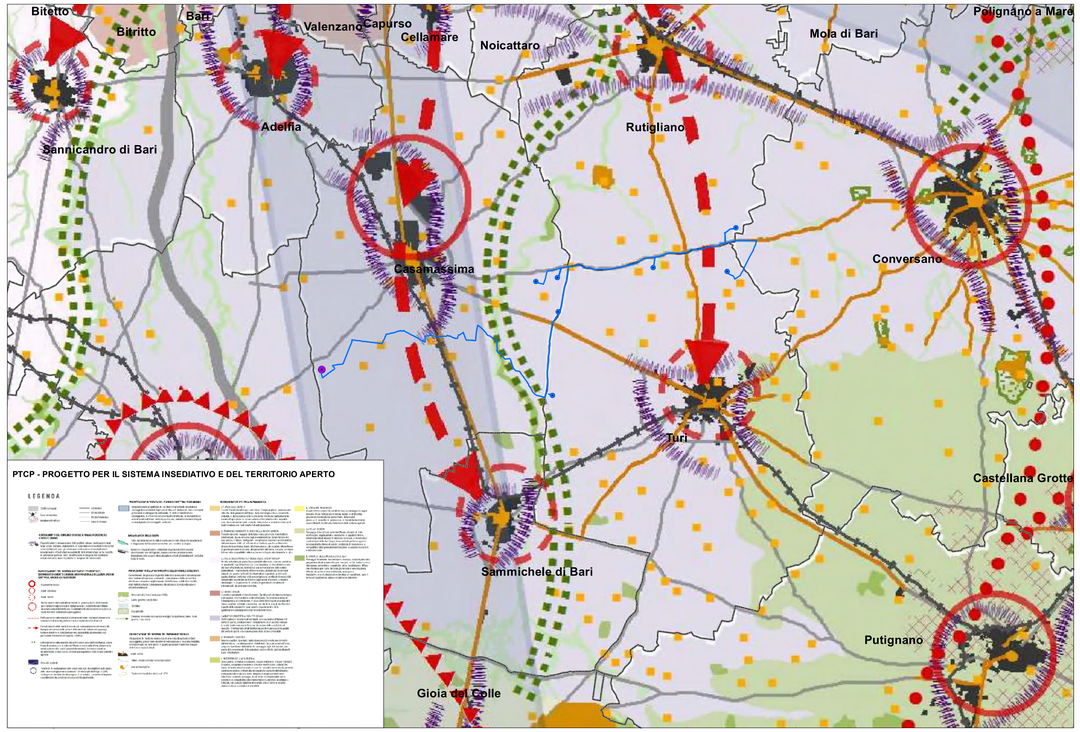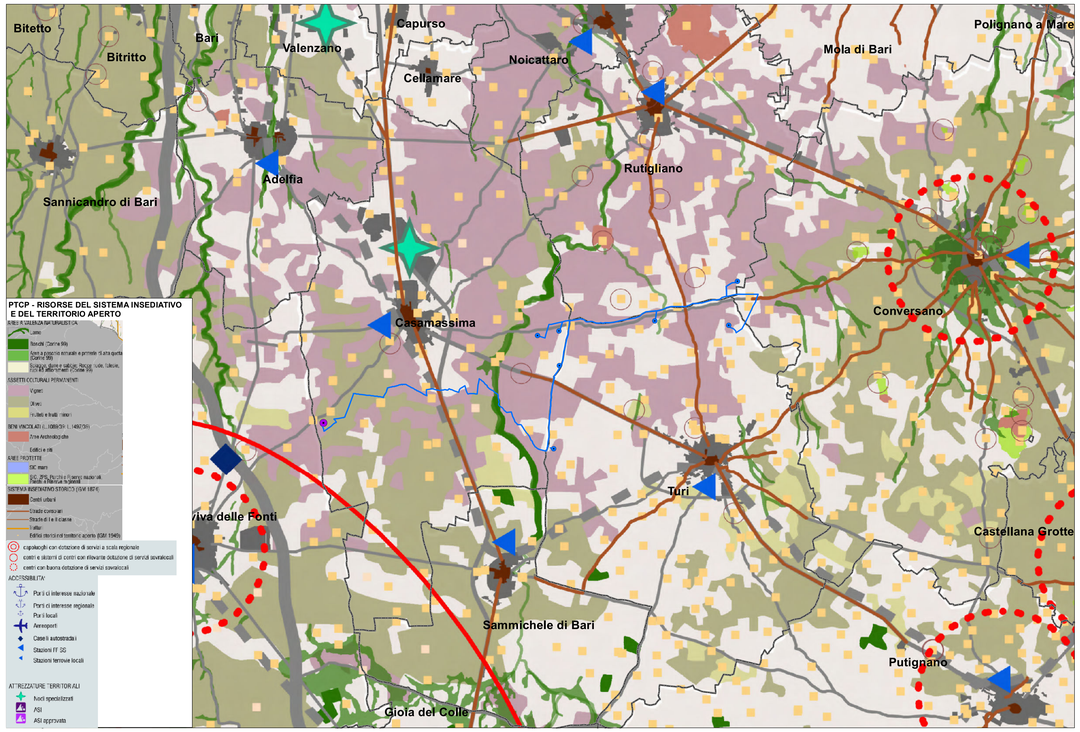
- LIMITI COMUNALI