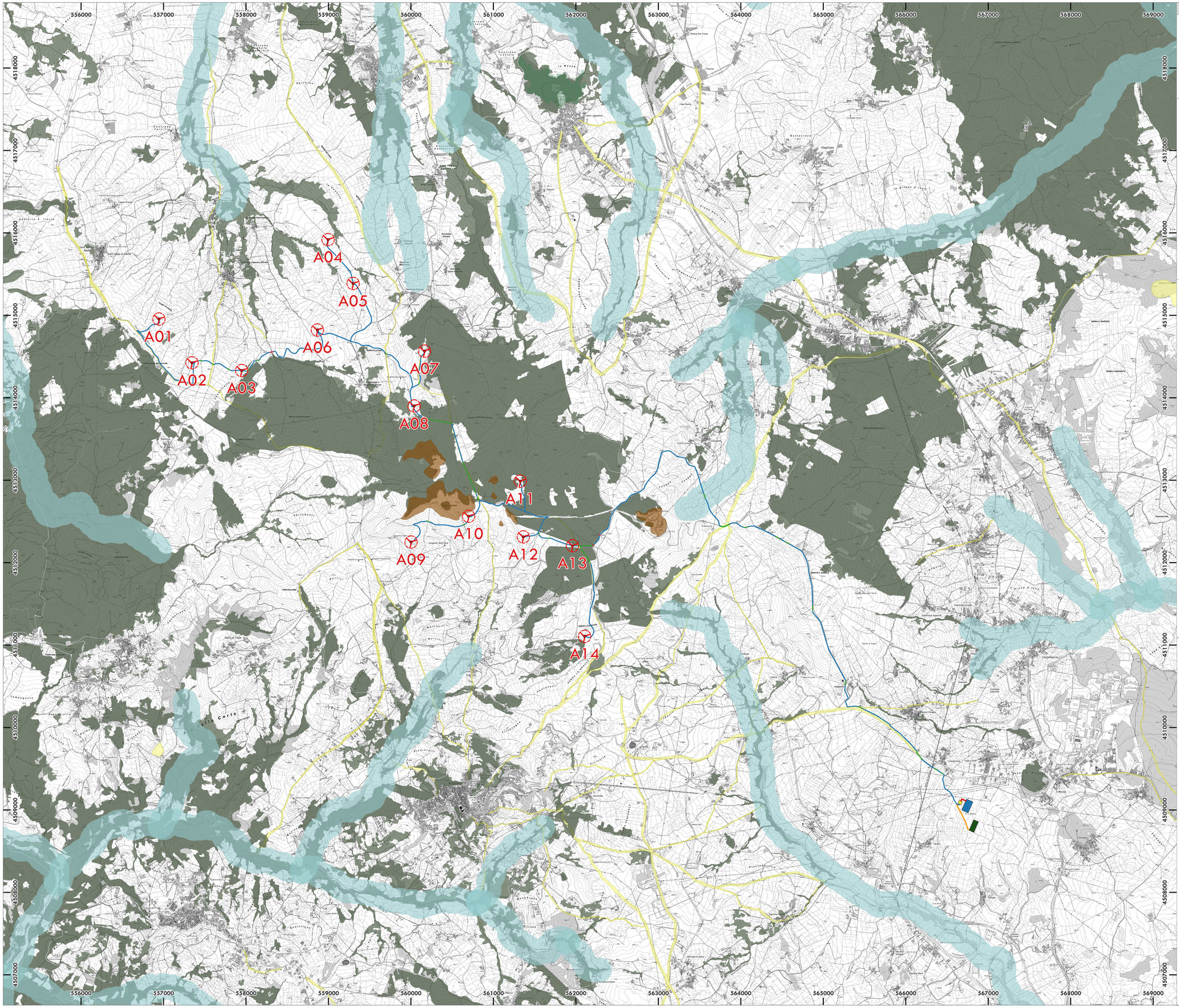

LEGENDA

ELEMENTI PROGETTO

- AEROGENERATORE
- CAVIDOTTO_STAZIONE_UTENTE_STORAGE
- CAVIDOTTO_STAZIONE_UTENTE_SSE_NUOVA_AVIGLIANO

CAVIDOTTO

- TOC
- TOC/STAFFAGGIO
- TRINCEA
- STAZIONE_UTENTE
- SSE_NUOVA_AVIGLIANO
- STORAGE_30MW

ART.142 C.1 D.LGS N.42/2004

a) I territori costieri compresi in una fascia della profondità di 300 metri dalla linea di battigia, anche per i terreni elevati sul mare

b) I territori contermini ai laghi compresi in una fascia della profondità di 300 metri dalla linea di battigia, anche per i territori elevati sui laghi

c) I fiumi, i torrenti, i corsi d'acqua iscritti negli elenchi previsti dal testo unico delle disposizioni di legge sulle acque ed impianti elettrici, approvato con regio decreto 11 dicembre 1933, n. 1775, e le relative sponde o piedi degli argini per una fascia di 150 metri ciascuna

d) Le montagne per la parte eccedente 1.600 metri sul livello del mare per la catena alpina e 1.200 metri sul livello del mare per la catena appenninica e per le isole

e) i ghiacciai e i circhi glaciali

f) i parchi e le riserve nazionali o regionali, nonché i territori di protezione esterna dei parchi

g) i territori coperti da foreste e da boschi, ancorché percorsi o danneggiati dal fuoco, e quelli sottoposti a vincolo di rimboschimento, come definiti dall'articolo 2, commi 2 e 6, del decreto legislativo 18 maggio 2001, n. 227 (norma abrogata, ora il riferimento è agli articoli 3 e 4 del decreto legislativo n. 34 del 2018);

h) le aree assegnate alle università agrarie e le zone gravate da usi civici

i) le zone umide incluse nell'elenco previsto dal d.P.R. 13 marzo 1976, n. 448

l) i vulcani

m) le zone di interesse archeologico

N

Sistema di riferimento:
WGS 84 / UTM zone 33N

Cartografia di Base: CTR 1:10'000 B&W

0 1 2 km

PROGETTO PER LA REALIZZAZIONE DI UN PARCO EOLICO
E DELLE RELATIVE OPERE DI CONNESSIONE ALLA RTN -
POTENZA NOMINALE 84 MW

REGIONE BASILICATA | PROVINCIA di POTENZA | COMUNI di ATELLA, AVIGLIANO, FILIANO, POTENZA

Località "Serradenti"

Scala:	Formato Stampa:	
1:15'000	A0	PROGETTO DEFINITIVO

ELABORATO

A.16.a.4.c	Carta dei vincoli dell'area - Vincoli D.Lgs. 42/2004

Progettazione:

R.S.V. Design Studio S.r.l.
Piazza Cannina, 5 | 84077 Torre Orsaia (SA)
P.IVA 05801970656
Tel./fax: +39 0974 985490 | e-mail: info@rsv-ds.it

ORDINE degli INGEGNERI della PROVINCIA di NAPOLI
Dott. Ing. BRUNO CARMINE ANTONIO
N. 7218 SEZ. A
Settore A: Civile e Ambientale
Settore B: Industriale

ORDINE degli INGEGNERI della PROVINCIA di NAPOLI
GUIRINO VASSALLI
INGEGNERE
Data all'Albo 16/05/2022
Sezione A n. 8488

Committenza:

Ripowind S.r.l.
Via della Tecnica, 18 | 85100 Potenza (PZ)
P.IVA 01968250763
Indirizzo pec: ripowind@pec.it

Firmato digitalmente da: MACCHIA DONATO
Emesso da: ARUBAPEC S.P.A. NG CA 3
Validità dal 09/09/2021 al 10/09/2024

Catalogazione Elaborato	
	PZ_SRD_A.16.a.4.C_CARTA DEI VINCOLI DELL'AREA - VINCOLI D.LGS. 42/2004.pdf
	PZ_SRD_A.16.a.4.C_CARTA DEI VINCOLI DELL'AREA - VINCOLI D.LGS. 42/2004.doc

Data:	Motivo della revisione:	Redatto:	Controllato:	Approvato:
Settembre 2022	Prima emissione	AV	QV/AS	RSV

Il presente elaborato è di proprietà di R.S.V. Design Studio S.r.l. Non è consentita riprodurlo o comunque utilizzarlo senza autorizzazione scritta di R.S.V. Design Studio S.r.l.