SEZIONI TRASVERSALI - PISTA A1 (A01-A36)

Scala 1:200

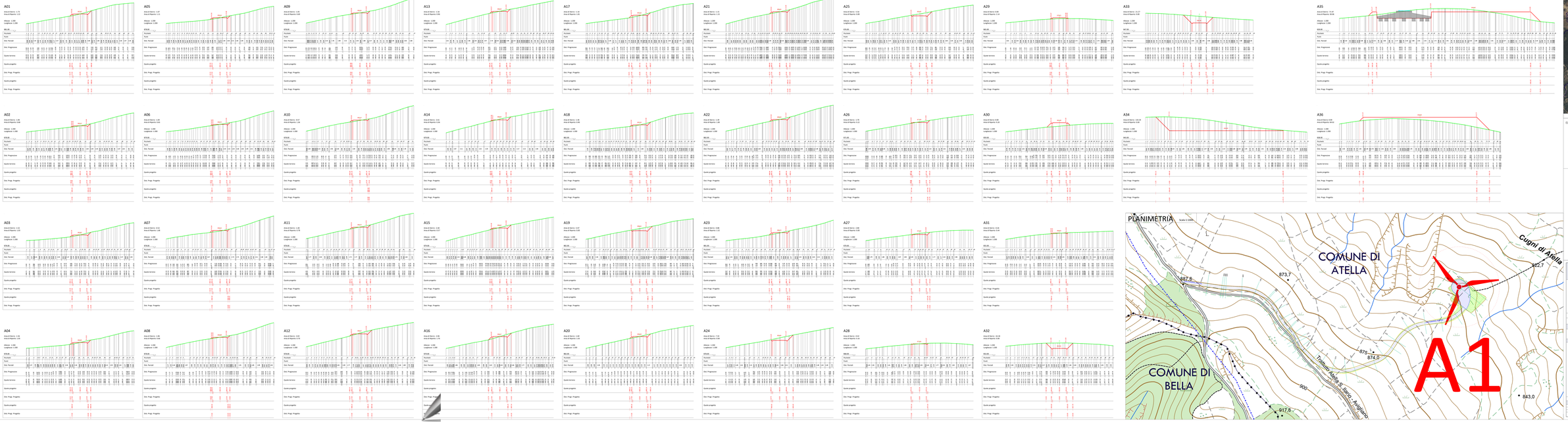

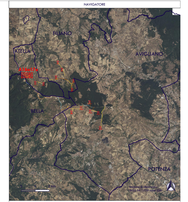

ELEMENTI PROGETTO

- Aerogeneratori
- Asse Stradale - Pista A1
- Piazzole temporanee
- Guaiaola Piazzole temporanee
- Piazzole definitive
- Strada esistente da allargare
- Strada di progetto da realizzare
- Strade Comunali esistente da allargare
- Strade Provinciale esistente da allargare
- Guaiaola Tronco Base di Fatto
- Guaiaola Tronco di Progetto
- Area da rinaturalizzare
- Confine Comunale

PROGETTO PER LA REALIZZAZIONE DI UN PARCO EOLICO E DELLE RELATIVE OPERE DI CONNESSIONE ALLA RTN

POTENZA NOMINALE 36 MW

REGIONE BASILICATA	PROVINCIA POTENZA	COMUNE DI ATELLA	COMUNE DI AVIGLIANO	COMUNE DI RIONERO	COMUNE DI POTENZA

Località "Serradino"

Nr.	Grado Iscrizione
1:200	

PROGETTO DEFINITIVO

ELABORATO

A.1.6.a.17.a — Sezioni Trasversali – Pista A01

Tecnico — Committente

Dott. Ing. Angelo Bellucci
Via Pietro Lacava, 22 - 85100 Potenza
Tel. 0971 / 474411 - Fax 0971 / 474411
Cell. 338 / 8123096
e-mail: angelo.bellucci@tecnopaint.it
pec: angelo.bellucci@ingpec.eu

Direzione Tecnica
Via Pietro Lacava, 22 - 85100 Potenza
Tel. 0971 / 474411 - Fax 0971 / 474411
e-mail: info@tecnopaint.it
pec: tecnopaint@ingpec.eu

Tecnopaint S.r.l.

Società di Ingegneria

Iscrizione Albo Società di Ingegneria n. 6928 - Sez. A - Settore A - Categoria A.01 - Classe 1ª

Indicazione Elaborati					
Rev.	Data	Descrizione	Redatto	Controllato	Approvato
00	07/2021	Emissione			