SEZIONI TRASVERSALI - PISTA A4 (D1-D42)

Scala 1:200

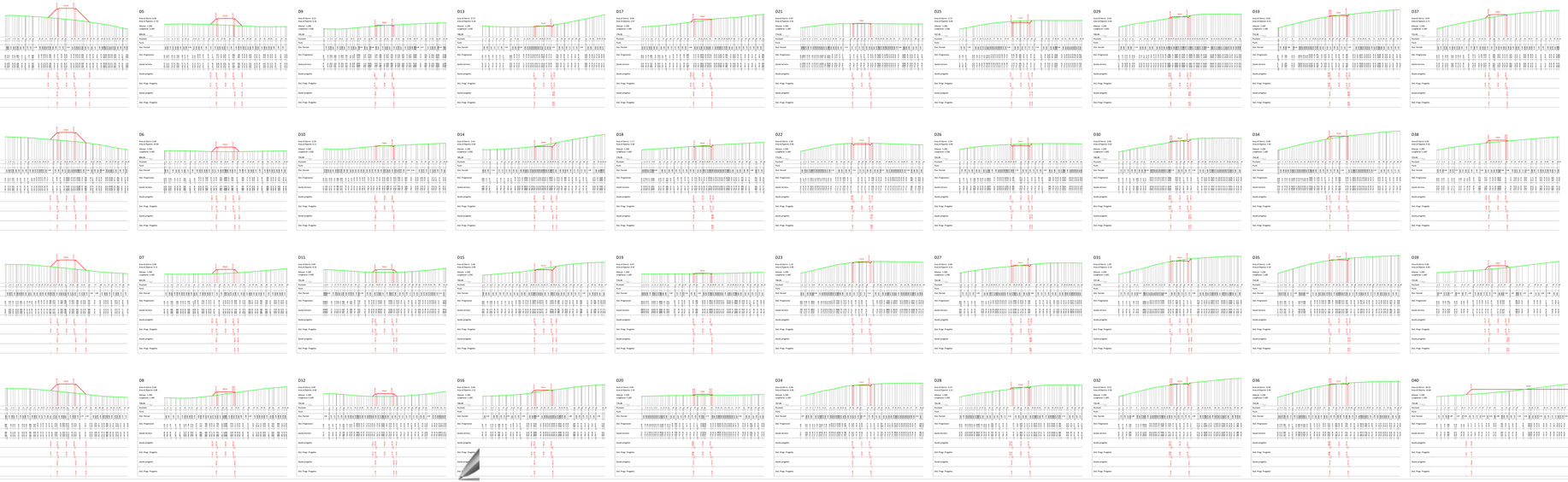

PLANIMETRIA

Scala 1:2000

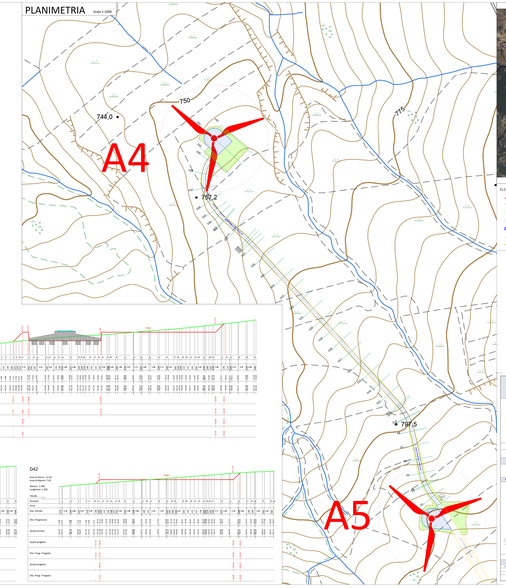

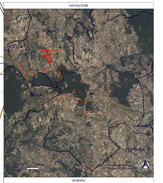

ELEMENTI PROGETTO

- Asse Ferroviario
- Asse Strradale - Pista A4
- Piazzole temporanee
- Ampliamento Piazzole temporanee
- Piazzole definitive
- Viabilità esistente da adeguare
- Viabilità di progetto da realizzare
- Rotatoria Provinciale esistente da adeguare
- Quota Terreno Stato di Fatto
- Quota Terreno di Progetto
- Asse dei medesimi
- Confini Comunali

PROGETTO PER LA REALIZZAZIONE DI UN PARCO EOLICO E DELLE RELATIVE OPERE DI CONNESSIONE ALLA RTN

POTENZA NOMINALE 36 MW

REGIONE BASILICATA	PROVINCIA POTENZA	COMUNI ATELLA	PIETRAGALLA	VENOSA	POTENZA
		Località "Serrapalumbo"			

Vista	Scala Data
1:200	

PROGETTO DEFINITIVO

EUROEO

A. De A.T.e

Sezioni Trasversali - Pista A24

Progettista:

Consulenze Speciali:

Collaboratori Esterni:

Rev.	Data	Descrizione	Redatto	Verificato	Approvato
00		Emissione			