SEZIONI TRASVERSALI - RACCORDO PISTA A6 (V01 -V06)

Scala 1:200

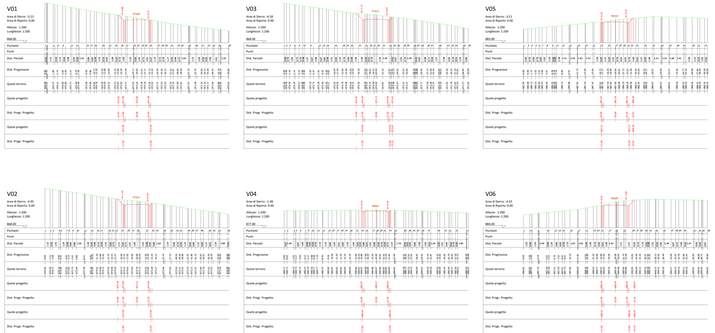

SEZIONI TRASVERSALI - PISTA A6 (F01-F17)

Scala 1:200

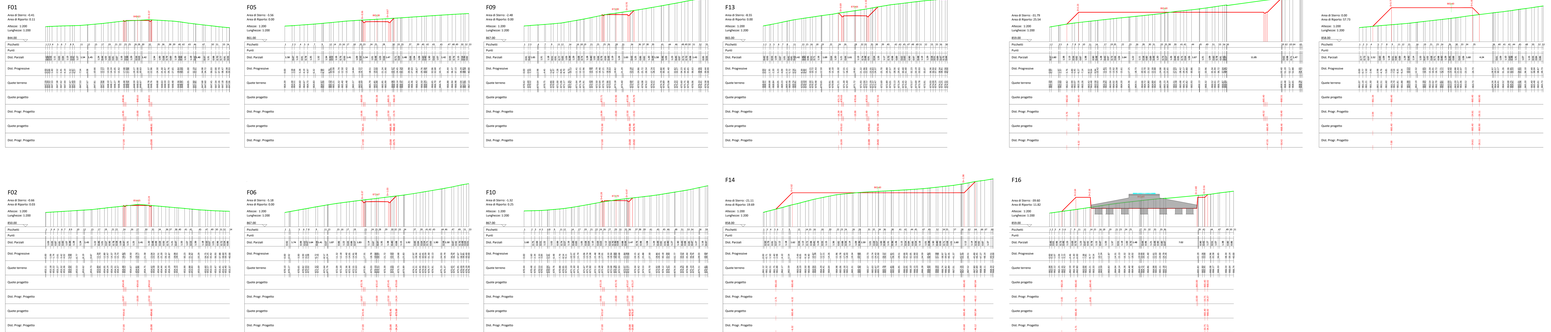

PLANIMETRIA

Scala 1:1000

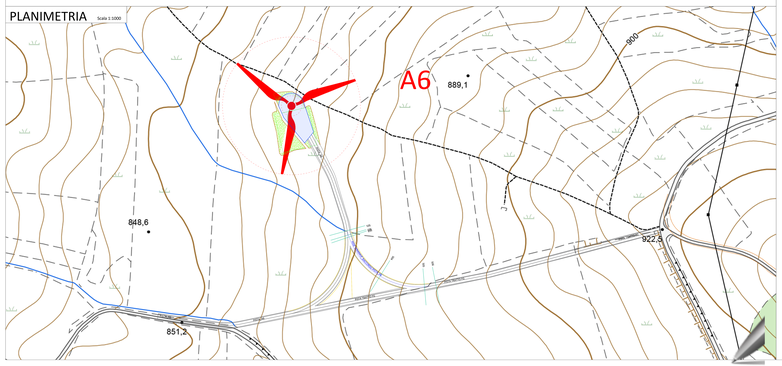

PLANIMETRIA

Scala 1:1000

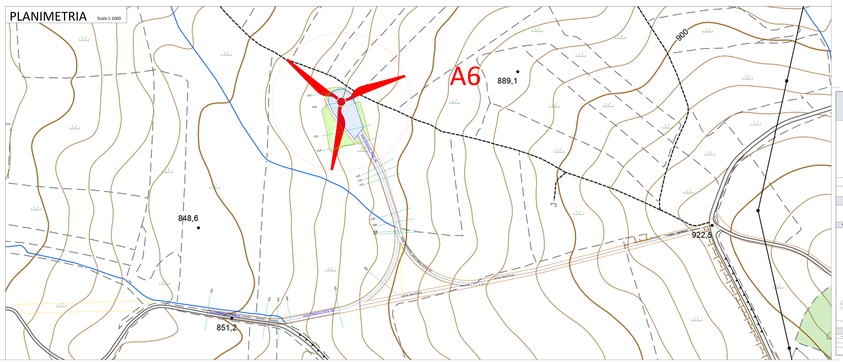

NAVIGATORE

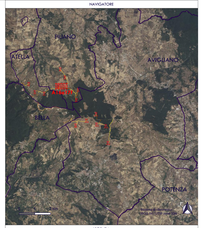

LEGENDA

ELEMENTI PROGETTO

- Aerogeneratori
- Asse Stradale - Pista A6
- Piazzole temporanee
- Ampliamento Piazzole temporanee
- Piazzole definitive
- Pista esistente da adeguare
- Strade di progetto da realizzare
- Quote Terreno Stato di Fatto
- Quote Terreno di Progetto
- Area da rinaturalizzare
- Confine Comunale

PROGETTO PER LA REALIZZAZIONE DI UN PARCO EOLICO E DELLE RELATIVE OPERE DI CONNESSIONE ALLA RTN

POTENZA (POTENZA) BA WIN

REGIONE BASILICATA	PROVINCIA di POTENZA	COMUNI di ANDRIANO - TRANI - POTENZA

Località "Serradarce"

Scala	Formato / Stampa
Vari	-

PROGETTO DEFINITIVO

ELABORATO

A.16.a.17.1	Sezioni Trasversali - Pista A(6)

Progettazione: Committente:

Ing. Angelo MARASCO
Via Pietro Nenni, 85
75100 MATERA
Tel. 0835 332091 - Fax 0835 1948514
E-mail: info@studiomarasco.it
P.I. 01000000775

Ing. Angelo MARASCO
Via Pietro Nenni, 85
75100 MATERA
Tel. 0835 332091 - Fax 0835 1948514
E-mail: info@studiomarasco.it
P.I. 01000000775

Geologo Dario PAGANO
Via Pietro Nenni, 85
75100 MATERA
Tel. 0835 332091 - Fax 0835 1948514
E-mail: info@studiomarasco.it
P.I. 01000000775

Geologo Dario PAGANO
Via Pietro Nenni, 85
75100 MATERA
Tel. 0835 332091 - Fax 0835 1948514
E-mail: info@studiomarasco.it
P.I. 01000000775

Collaborazione Esterna

Ord.	Nome e Cognome	Firma	Data	Cancellato	Aggiornato
1	Ing. Angelo MARASCO		2017	-	-
2	Geologo Dario PAGANO		2017	-	-

Proprietà riservata ai sensi del D.P.R. 633/1941 - Vietata la riproduzione o comunque utilizzazione del presente elaborato senza autorizzazione scritta