SEZIONI TRASVERSALI - PISTA A7 (G01-G32)

Scala 1:200

PLANIMETRIA

Scala 1:1000

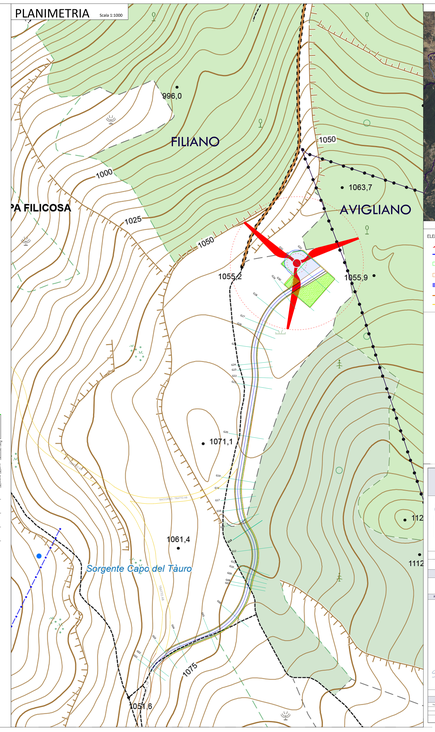

NAVIGATORE

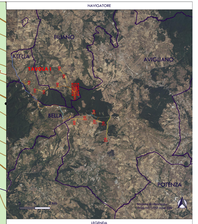

LEGENDA

ELEMENTI PROGETTO

- Aerogeneratori
- Asse Viadotto - Pista A7
- Piazzole temporanee
- Scarpata Piazzole temporanee
- Piazzola definiva
- Strada esistente da adeguare
- Strada di progetto da realizzare
- Strada Comunale esistente da adeguare
- Strada Provinciale esistente da adeguare
- Quota Terreno Stato di Fatto
- Quota Terreno di Progetto
- Asse da materializzare
- Confine Comunale

PROGETTO PER LA REALIZZAZIONE DI UN PARCO EOLICO E DELLE RELATIVE OPERE DI CONNESSIONE ALLA RTN

POTENZA NOMINALE 84 MW

REGIONE BASILICATA | PROVINCIA di POTENZA | COMUNE di ATELLA, AVIGLIANO, FILIANO, POTENZA

Località "Serradarce"

Scala	Tavola Nr.	Data
1:200	-	-

PROGETTO DEFINITIVO

ELABORATO

A.14a.17.g — Sezioni Trasversali - Pista A7

Progettazione: Coordinamento:

TECHNO PROGETTI S.r.l.
Via Cavour, 2 - 85050 Tito (PZ)
Tel. e Fax 0971 / 687.111 - 687.112
www.techno-progetti.it
info@techno-progetti.it

Ing. Giuseppe Carlomagno | Ing. Antonio Lorusso | Ing. Nicola Lorusso

Ing. Giuseppe Carlomagno
Via Cavour, 2 - 85050 Tito (PZ)
Tel. e Fax 0971 / 687.111
www.ing-carlomagno.it
info@ing-carlomagno.it

Ing. Antonio Lorusso
Via Cavour, 2 - 85050 Tito (PZ)
Tel. e Fax 0971 / 687.112
www.ing-lorusso.it
info@ing-lorusso.it

Ing. Nicola Lorusso
Via Cavour, 2 - 85050 Tito (PZ)
Tel. e Fax 0971 / 687.112
www.ing-lorusso.it
info@ing-lorusso.it

Collaboratori Esterni:
Geologo Dott. Giuseppe Cillo
Via Cavour, 2 - 85050 Tito (PZ)
Tel. 0971 / 687.111 - Fax 0971 / 687.112
info@techno-progetti.it

Revisioni	Descrizione	Data	Verificato	Approvato
Rev. 00	Prima emissione	Giugno 2022	-	-
Rev. 01	Aggiornamento a seguito Nota Prot. 0000.P.2022.0000.0000.0000.0000	Ottobre 2022	-	-

Il presente elaborato è di proprietà della TECHNO PROGETTI S.r.l. Non può essere riprodotto o trasmesso a terzi senza autorizzazione scritta della stessa. Tutti i diritti sono riservati.