SEZIONI TRASVERSALI - PISTA A10 (J01-J17)

Scala 1:200

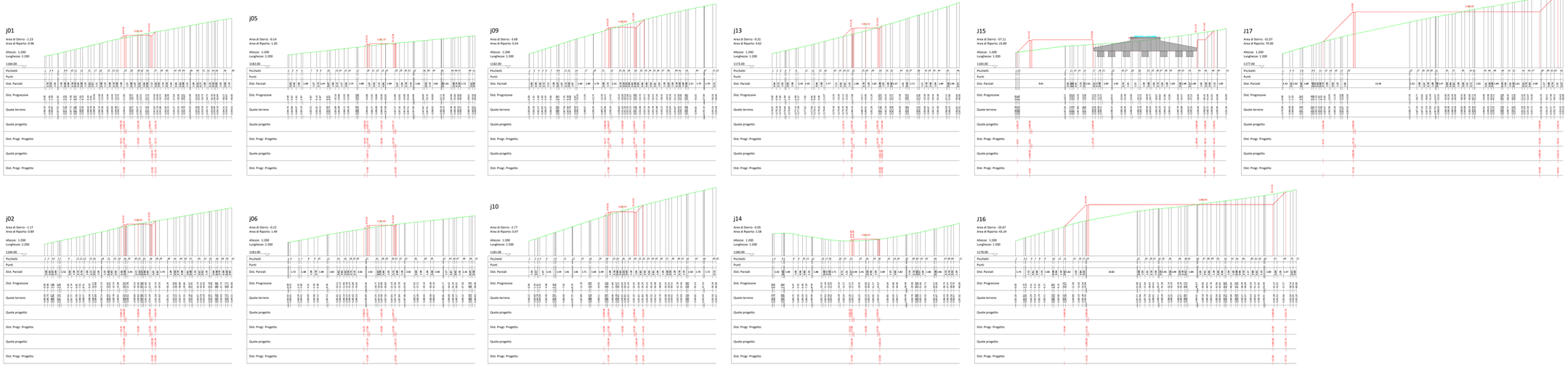

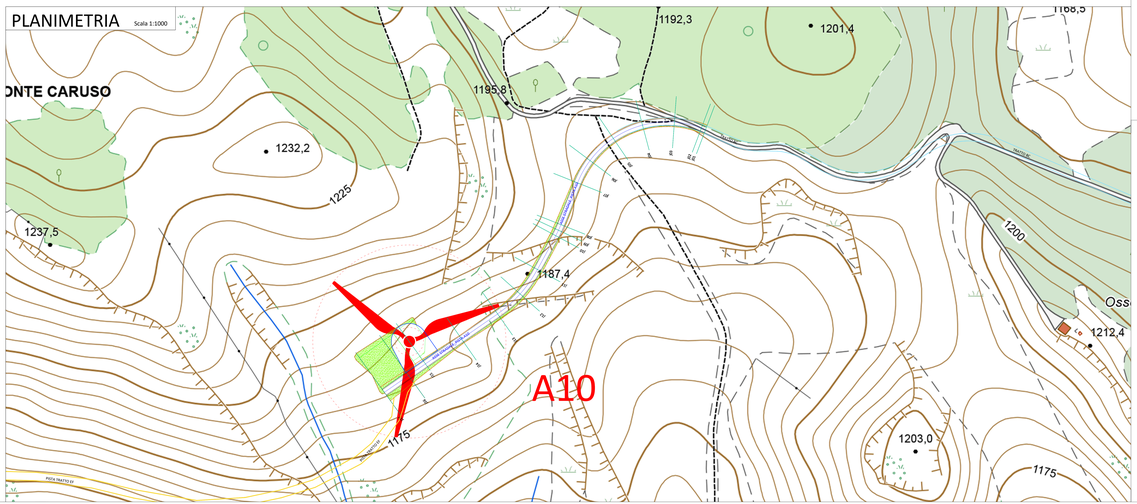

NAVIGATORE

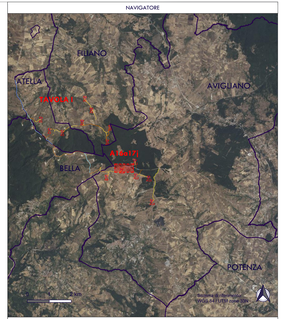

LEGENDA

ELEMENTI PROGETTO

- Aerogeneratori
- Asse Stradale - Pista A10
- Piazzole temporanee
- Scarpata Piazzole temporanee
- Piazzole definitive
- Strada esistente da adeguare
- Strada di progetto da realizzare
- Strada Comunale esistente da adeguare
- Strada Provinciale esistente da adeguare
- Quota Terreno Stato di Fatto
- Quota Terreno di Progetto
- Aree da rinaturalizzare
- Confine Comunale

PROGETTO PER LA REALIZZAZIONE DI UN PARCO EOLICO
E DELLE RELATIVE OPERE DI CONNESSIONE ALLA RTN

POTENZA NOMINALE 84 MW

REGIONE BASILICATA | PROVINCIA di POTENZA | COMUNI di ATELLA, AVIGLIANO, FILIANO, POTENZA

Località "Serredenti"

Scala	Formato Stampa
1:200	-

PROGETTO DEFINITIVO

ELABORATO

A.16.a.17.j — Sezioni Trasversali - Pista A10

Progettazione: S.E.V. Design Studio S.r.l.
Piazza Garibaldi, 11 85055 Tolve (Prov.PZ)
C.F. e P.IVA 01811440765
Iscritta REA 185186 - Cod. Ateco 71.12.1

Consulenza: Spectra Ambiente S.r.l.
Via della Fonte, 9 - 20128 Milano (MI)
C.F./P.IVA 08290350963
Indirizzo pec: spectra@legalmail.it

Catalogazione Elaborato: PT_WEL_A16a.17.j_SEZIONI TRASVERSALI PISTA A10.pdf
PT_WEL_A16a.17.j_SEZIONI TRASVERSALI PISTA A10.dwg

Data	Motivo della revisione	Redatto	Controllato	Approvato
Novembre 2022	Prima emissione	CB	SEV / CB	AGU

Il presente elaborato è di proprietà di S.E.V. Design Studio S.r.l. Non è consentito riprodurlo o comunque effettuarne verso terzi/consulenti senza autorizzazione scritta di S.E.V. Design Studio S.r.l.