SEZIONI TRASVERSALI - PISTA TRATTO BC (BC01-BC23)

Scala 1:200

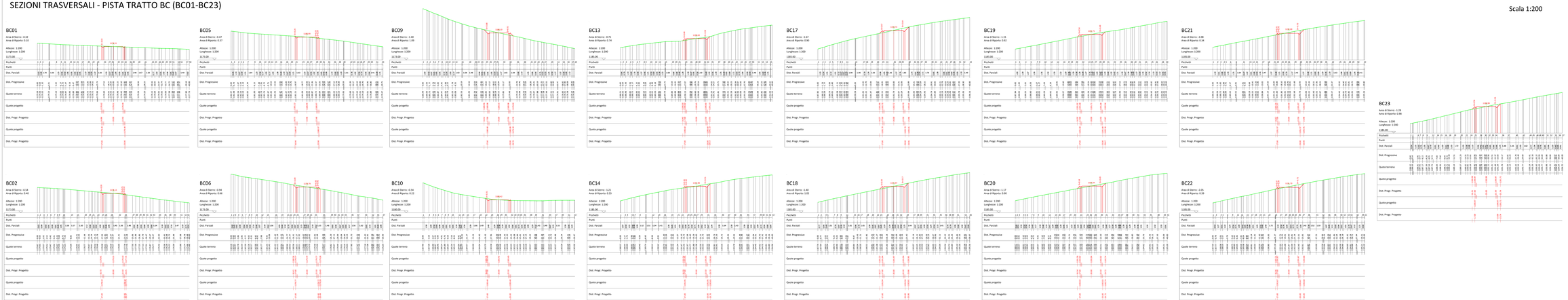

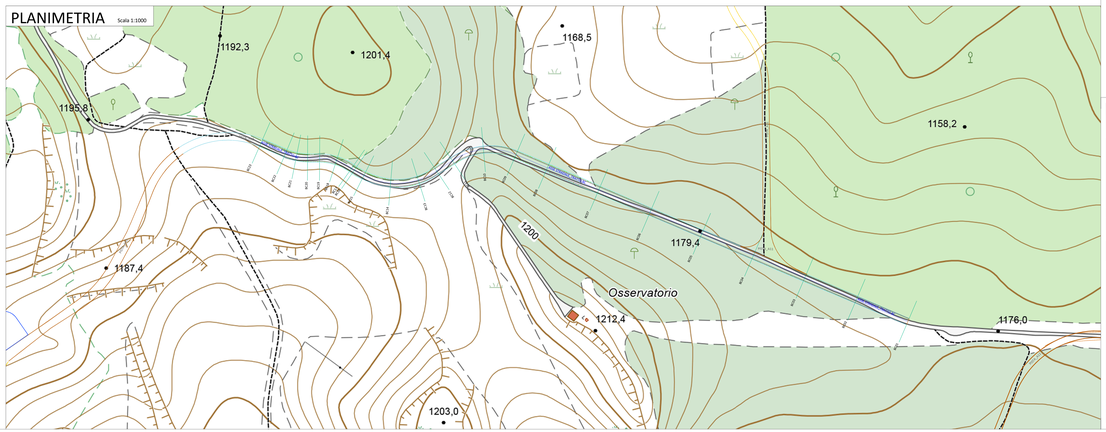

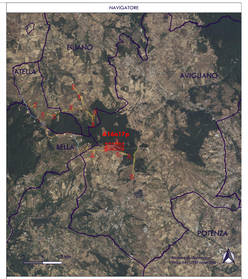

ELEMENTI PROGETTO

- Aerogeneratori
- Asse Stradale - TRATTO BC
- Piazzole temporanee
- Scarpate Piazzole temporanee
- Piazzole definitive
- Strada esistente da adeguare
- Strada di progetto da realizzare
- Strada Comunale esistente da adeguare
- Strada Provinciale esistente da adeguare
- Quota Terreno Stato di Fatto
- Quota Terreno di Progetto
- Aree da rinaturalizzare
- Confine Comunale

PROGETTO PER LA REALIZZAZIONE DI UN PARCO EOLICO E DELLE RELATIVE OPERE DI CONNESSIONE ALLA RTN

POTENZA NOMINALE 84 MW

REGIONE BASILICATA | PROVINCIA di POTENZA | COMUNI di ATELLA, AVIGLIANO, FILIANO, POTENZA

Località "Serrodeni"

Scala	Formato Stampa	
Varie	-	PROGETTO DEFINITIVO

ELABORATO

A.16.a.17.p — Sezioni Trasversali - Plano Tratto BC

Progettazione: SAL Energy Basilicata S.r.l. — Via Cesare Battisti, 53 - 39100 Bolzano (BZ) — Tel. Fax +39 0471 976845 - E-mail: info@sal-energy.it

Consulenza: Remotech S.r.l. — Via della Fisica, 20 - 00144 Roma (RO) — Tel. Fax +39 06 45437603 - E-mail: remotech@pec.it

Spett.le Ufficio Tecnico Comune di Atella — Spett.le Ufficio Tecnico Comune di Avigliano

Cartiglio/ruolo Elaborato	PZ_BBB_A.16.a.17.p_SEZIONI TRASVERSALI_PIAZZE TRATTO BC.pdf PZ_BBB_A.16.a.17.p_SEZIONI TRASVERSALI_PIAZZE TRATTO BC.dwg			
Data	Descrizione revisione	Redatto	Controllato	Approvato
Novembre 2022	Prima emissione	LD	SPI / RT	ARU

Il presente elaborato è di proprietà della S.A.L. Energy Basilicata S.r.l. che ne vieta la riproduzione o trasmissione a terzi senza autorizzazione scritta ai sensi del D.L. Vo Dlgs. 70 della L.633