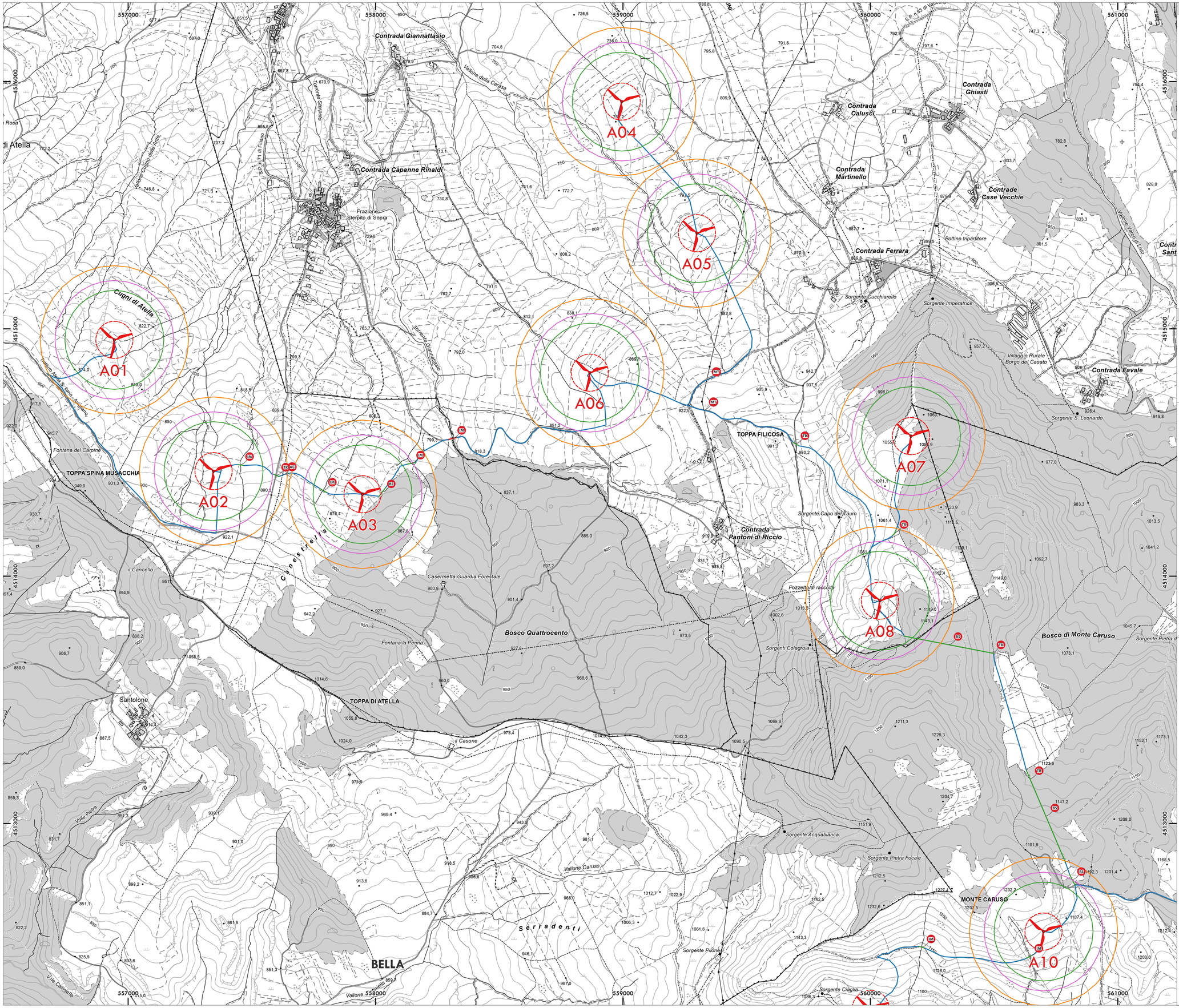

NAVIGATORE

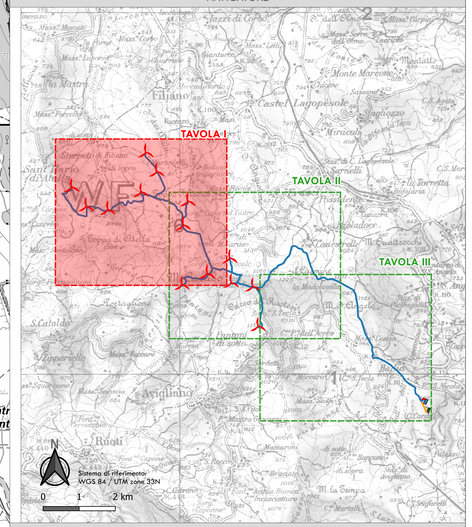

LEGENDA

ELEMENTI PROGETTO

- AEROGENERATORI

CAVIDOTTO

- TOC
- TOC/STAFFAGGIO
- TRINCEA
- CAVIDOTTO_STAZIONE_UTENTE - STORAGE
- CAVIDOTTO_STAZIONE_UTENTE - SSE_NUOVA_AVIGLIANO
- STAZIONE_UTENTE
- SSE_NUOVA_AVIGLIANO
- STORAGE_30MW

BUFFER

- 150 m DIAMETRO ROTORE AEROGENERATORE
- 200 m DISTANZA MINIMA DALLE STRADE SP, COMUNALI O DI ACCESSO ALLE ABITAZIONI
- 240 m GITTATA CALCOLATA CON IL FOGLIO DELLA REGIONE CAMPANIA
- 300 m DISTANZA MINIMA DI OGNI AEROGENERATORE DALLE ABITAZIONI

TIPOLOGIA INTERFERENZA

- AC: ACQUEDOTTO
- AT: ALTA TENSIONE
- BS: BOSCO
- CV: CAVIDOTTO
- IM: IMPLUVIO
- MT: MEDIA TENSIONE
- RG: RETE GAS
- TR: TRATTURO

PROGETTO PER LA REALIZZAZIONE DI UN PARCO EOLICO
E DELLE RELATIVE OPERE DI CONNESSIONE ALLA RTN -
POTENZA NOMINALE 84 MW

REGIONE BASILICATA | PROVINCIA di POTENZA | COMUNI di ATELLA, AVIGLIANO, FILIANO, POTENZA

Località "Serradenti"

Scale:	Formato Stampa:	PROGETTO DEFINITIVO
1:5'000	A0	

ELABORATO

A.16.a.20 - TAV. I	Planimetria con individuazione interferenze - TAVOLA I

Progettazione:

R.S.V. Design Studio S.r.l.
Piazza Cavour, 5 | 84077 Roccadaspide (SA)
P.IVA 05985970656
Tel./fax. +39 0974 902499 | e-mail: info@rsv-ds.it

Committenza:

Rigowind S.r.l.
Via della Tecnica, 18 | 85100 Potenza (PZ)
P.IVA 01966020761
Indirizzo pec: rigowind@3pec.it

Firmato digitalmente da: MACCHIA DONATO
Data: 16/09/2022 18:39

Firmato digitalmente da: QUIRINO VASSALLI
Data: 16/09/2022 16:08

Firmato digitalmente da: SPERANDEO ANTONIO
Data: 16/09/2022 16:08

Catalogazione Elaborato	
	PZ_SRD_A_16_A_20_PLANIMETRIA CON INDIVIDUAZIONE INTERFERENZE - TAVOLA I.pdf
	PZ_SRD_A_16_A_20_PLANIMETRIA CON INDIVIDUAZIONE INTERFERENZE - TAVOLA I.pgx

Data:	Motivo della revisione:	Redatto:	Controllato:	Approvato:
Settembre 2022	Primo emissione	AV	QV/AS	RSV

Il presente elaborato è di proprietà di R.S.V. Design Studio S.r.l. Non è consentito riprodurlo o comunque utilizzarlo senza autorizzazione scritta di R.S.V. Design Studio S.r.l.