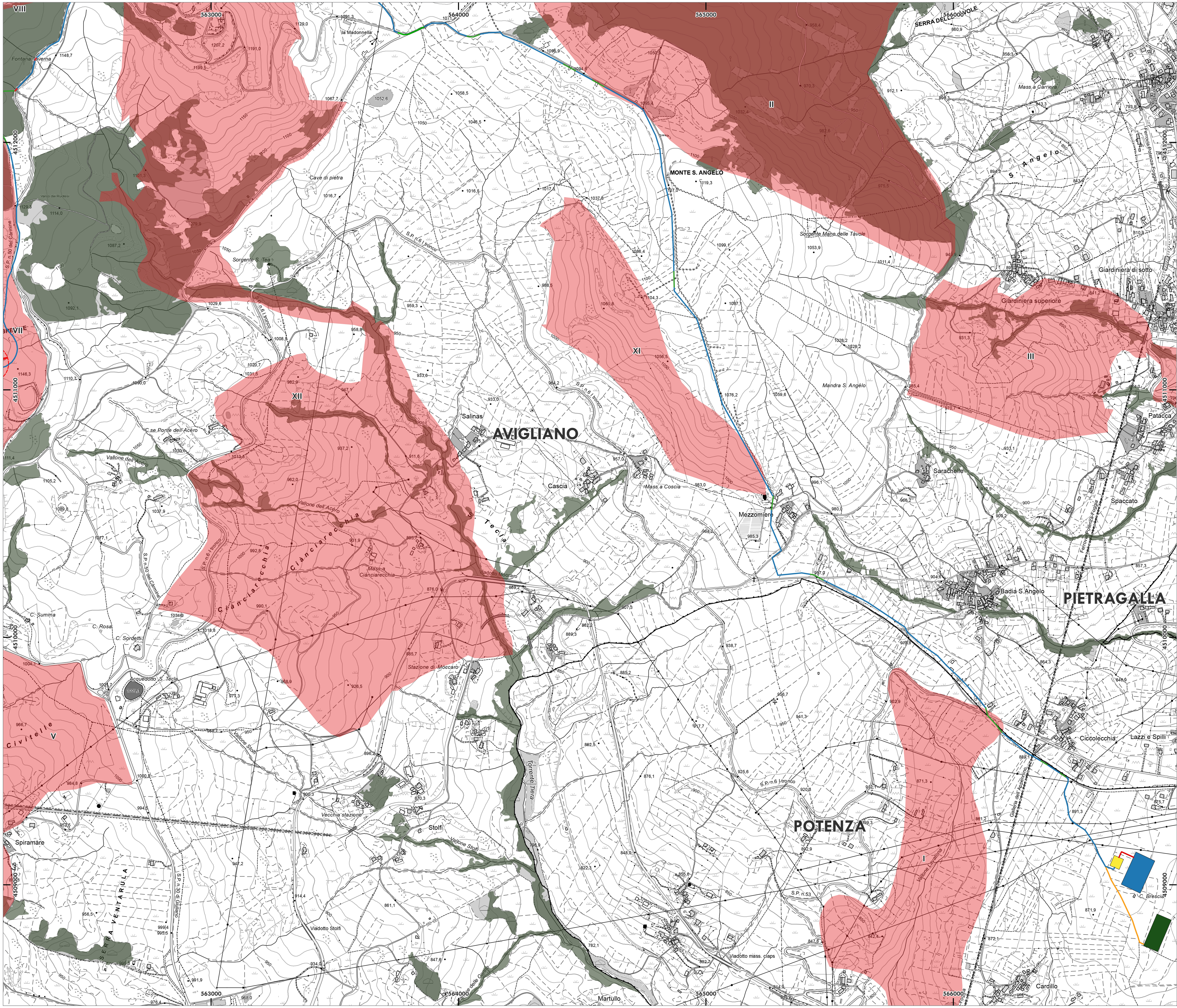

NAVIGATORE

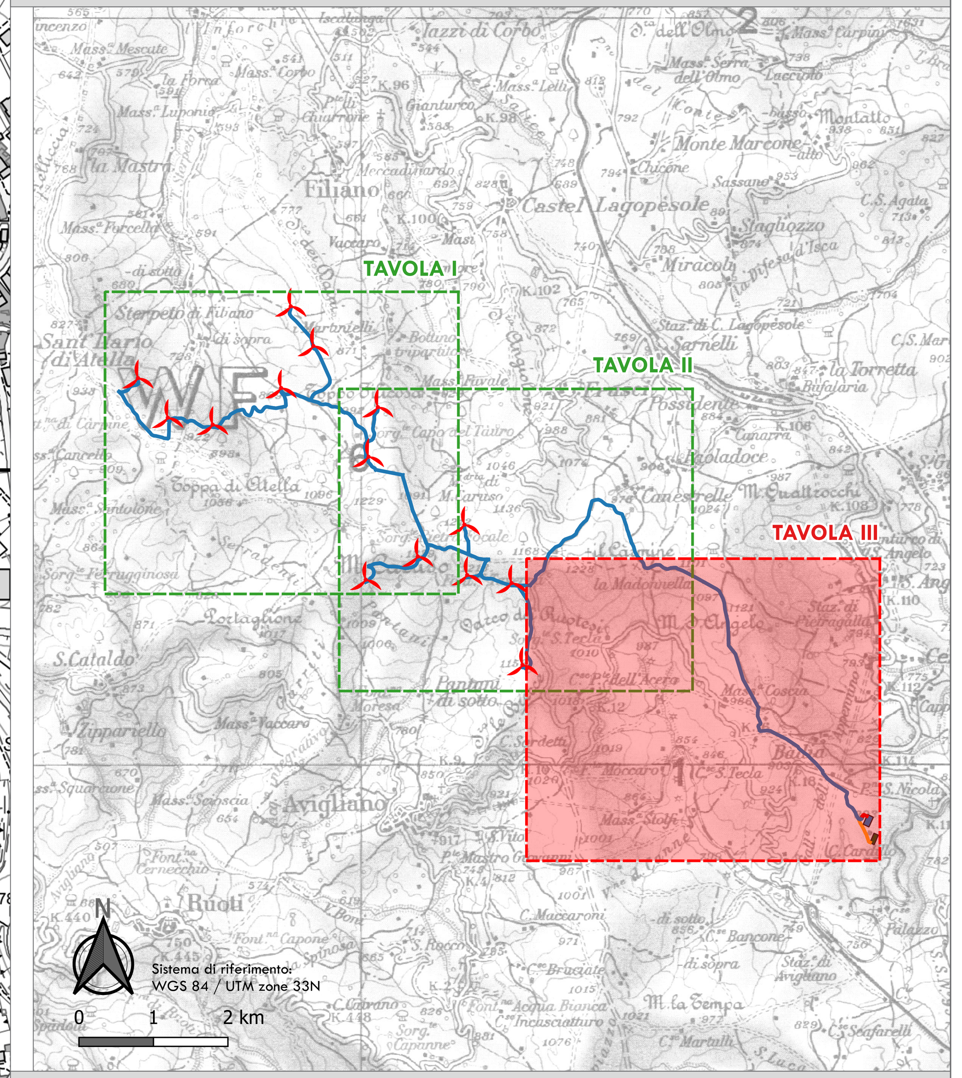

LEGENDA

ELEMENTI PROGETTO

- AEROGENERATORE
- CAVIDOTTO - TRINCEA
- CAVIDOTTO - TOC
- CAVIDOTTO - TOC/STAFFAGGIO
- CAVIDOTTO_STAZIONE_UTENTE_STORAGE
- CAVIDOTTO_STAZIONE_UTENTE_SSE_NUOVA_AVIGLIANO
- STAZIONE_UTENTE
- SSE_NUOVA_AVIGLIANO
- STORAGE_30MW

AREE BOSCATE E VINCOLO IDROGEOLOGICO

- Aree_boscate
- Vincolo_Idrogeologico
- X Numero_Zona_Vincolata (considerare il comune di appartenenza)

PROGETTO PER LA REALIZZAZIONE DI UN PARCO EOLICO
E DELLE RELATIVE OPERE DI CONNESSIONE ALLA RTN -
POTENZA NOMINALE 84 MW

REGIONE BASILICATA | PROVINCIA di POTENZA | COMUNI di ATELLA, AVIGLIANO, FILIANO, POTENZA

Località "Serradenti"

Scala:	Formato Stampa:	
1:5'000	A0	PROGETTO DEFINITIVO

ELABORATO

A.17.VIA.3 - TAV. III — Carta delle aree boscate e del vincolo idrogeologico - TAVOLA III

Progettazione:

R.S.V. Design Studio S.r.l.
Piazza Carmine, 5 | 84077 Torre Orsaia (SA)
P.IVA 05885970656
Tel./fax: +39 0974 985490 | e-mail: info@rsv-ds.it

Committenza:

Ripawind S.r.l.
Via della Tecnica, 18 | 85100 Potenza (PZ)
P.IVA 01960620761
Indirizzo pec: ripawind@...

Ordine degli Ingegneri Provincia di Salerno — Dott. Ing. SPERANZA CARMINE ANTONIO N. 7218 SEZ. A Civile ed Ambientale

Ordine degli Ingegneri Provincia della Spezia — QUIRINO VASSALLI INGEGNERE Civile ed Ambientale A 1430

Firmato digitalmente da: MACCHIA DONATO
Firmato il 09/03/2023 19:01
Valido dal 18/09/2020 al 18/09/2023
ArubaPEC S.p.A. NG CA 3

Catalogazione Elaborato	PZ_SRD_A_17_VIA_3_CARTA DELLE AREE BOSCATE E DEL VINCOLO IDROGEOLOGICO - TAVOLA III.pdf
	PZ_SRD_A_17_VIA_3_CARTA DELLE AREE BOSCATE E DEL VINCOLO IDROGEOLOGICO - TAVOLA III.doc

Data:	Motivo della revisione:	Redatto:	Controllato:	Approvato:
Settembre 2022	Prima emissione	AV	QV/AS	RSV

Il presente elaborato è di proprietà di R.S.V. Design Studio S.r.l. Non è consentito riprodurlo o comunque utilizzarlo senza autorizzazione scritta di R.S.V. Design Studio S.r.l.