



REGIONE BASILICATA



PROVINCIA DI POTENZA



COMUNE DI TITO

**PARCO AGRO - FOTOVOLTAICO DELLA POTENZA
DI 19.972,68 kW IN LOCALITA' SERRA SPINA
IN AGRO DI TITO/PICERNO (PZ)**

AUTORIZZAZIONE UNICA ai sensi del D.Lgs 29 Dicembre 2003, n. 387

PROGETTO DEFINITIVO

Risposta integrazione del MIC del 22/03/2023 n°prot. 0004245-P

<i>Proponente</i>	ALABASTRO NEW ENERGY S.r.l. Via delle Medaglie d'oro 50 - 00136 ROMA (RM) C.F./P.IVA 16241541008 e_mail pec: alabastronewenergy@legalmail.it	
<i>il Tecnico</i>	Dott.Agro. MILANO PasqualeFausto Via Casal Grande, 62 - 85010 Vaglio Basilicata (PZ) e_mail pec: p.milano@conafpec.it	
Formato	Elaborato	Fotoinserimenti con beni tutelati "Foreste e Boschi"
A.1	2.c.3	



Data Approvazione: Aprile 2023

Rev. n° 1

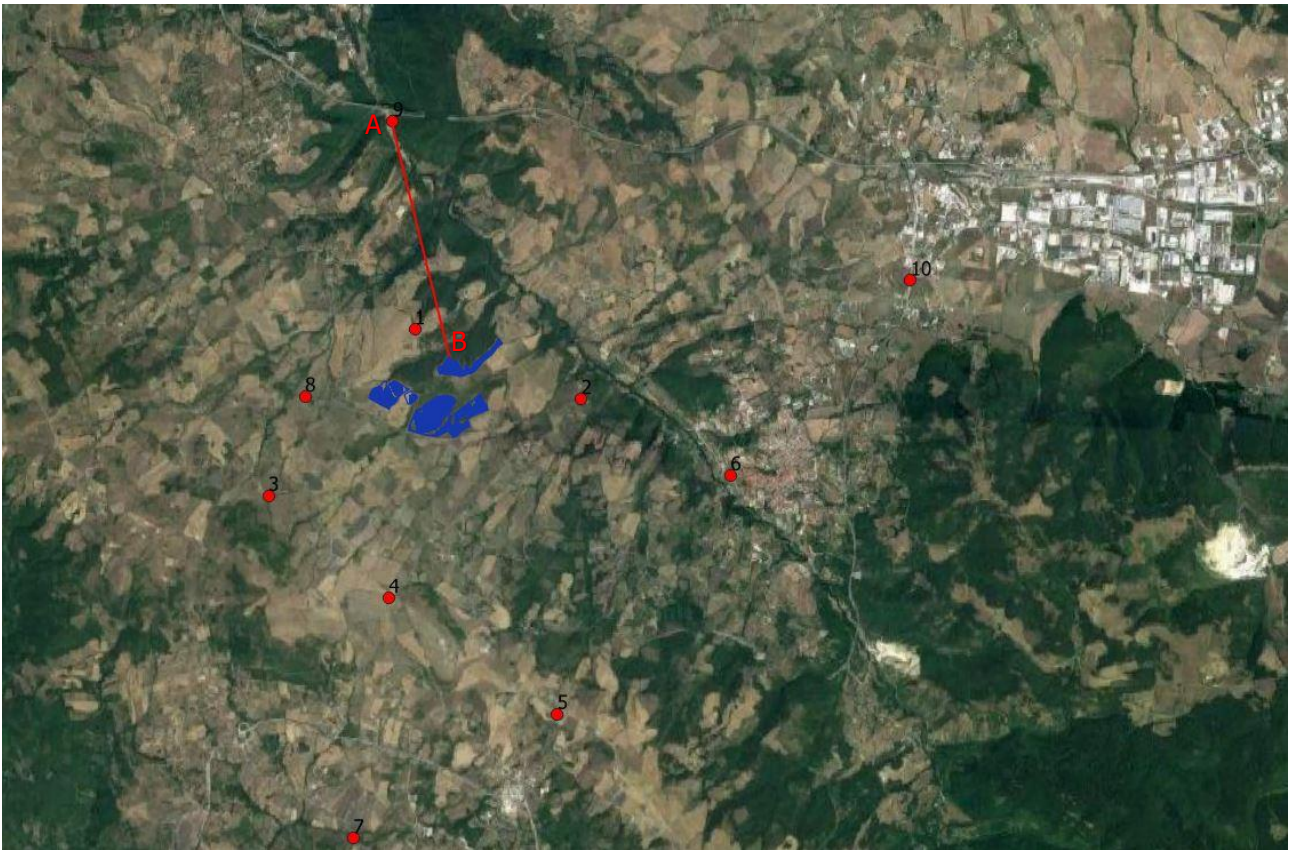

Stralcio Punto di Presa n°9

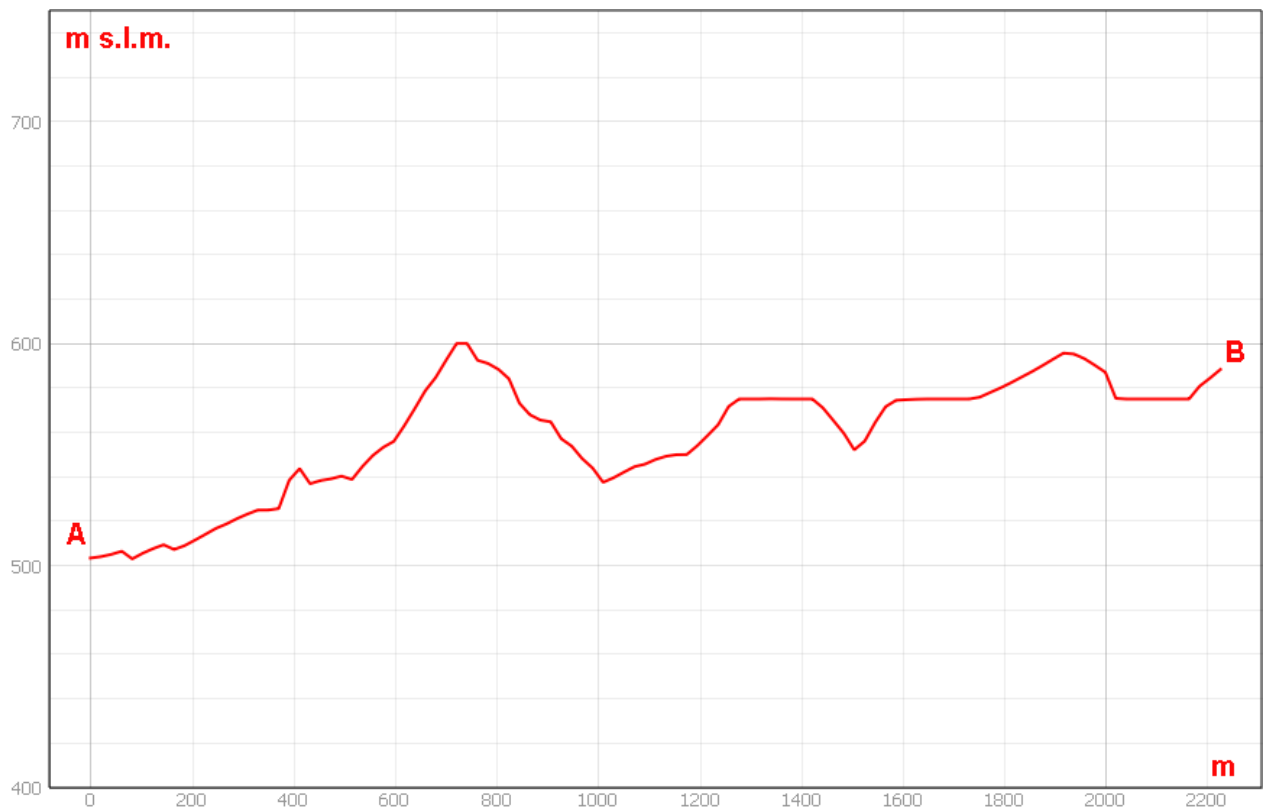

Sezione morfologica del terreno- Punto di presa n°9



Foto 9a – Punto di Presa n° 9 Stato di Fatto



Foto 9b – Punto di Presa n° 9 Stato di Progetto

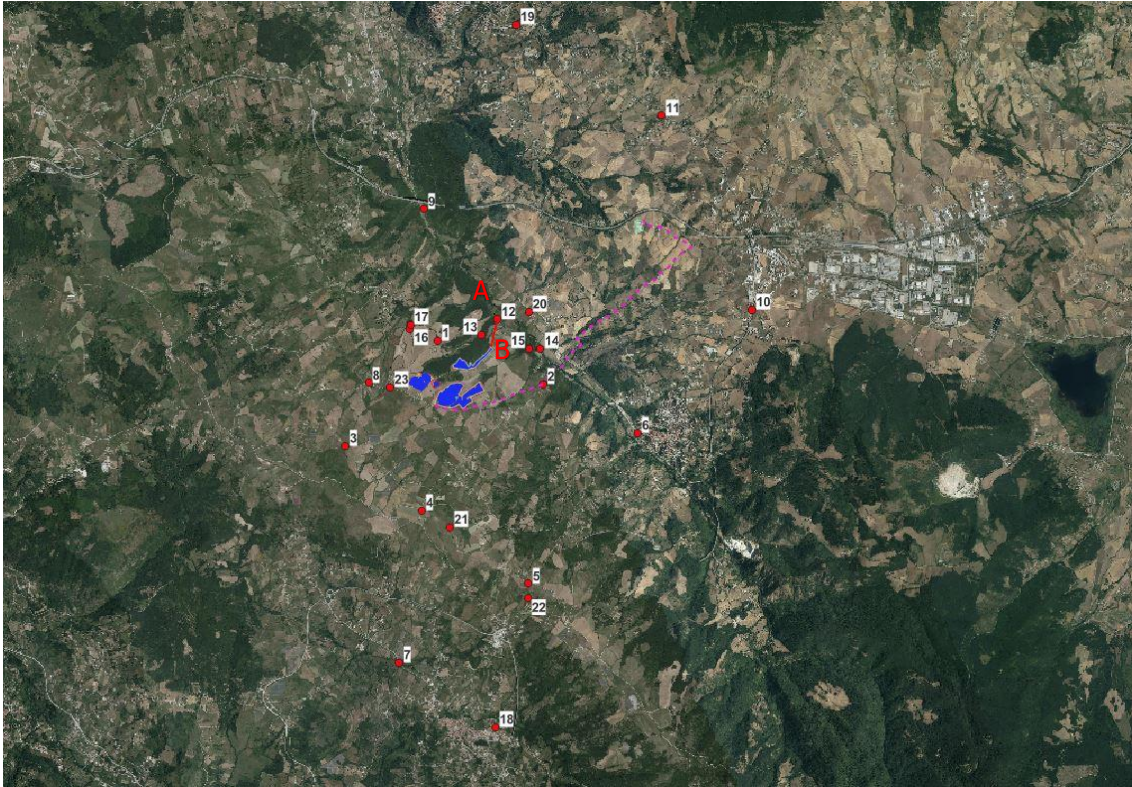

Stralcio Punto di Presa n°12

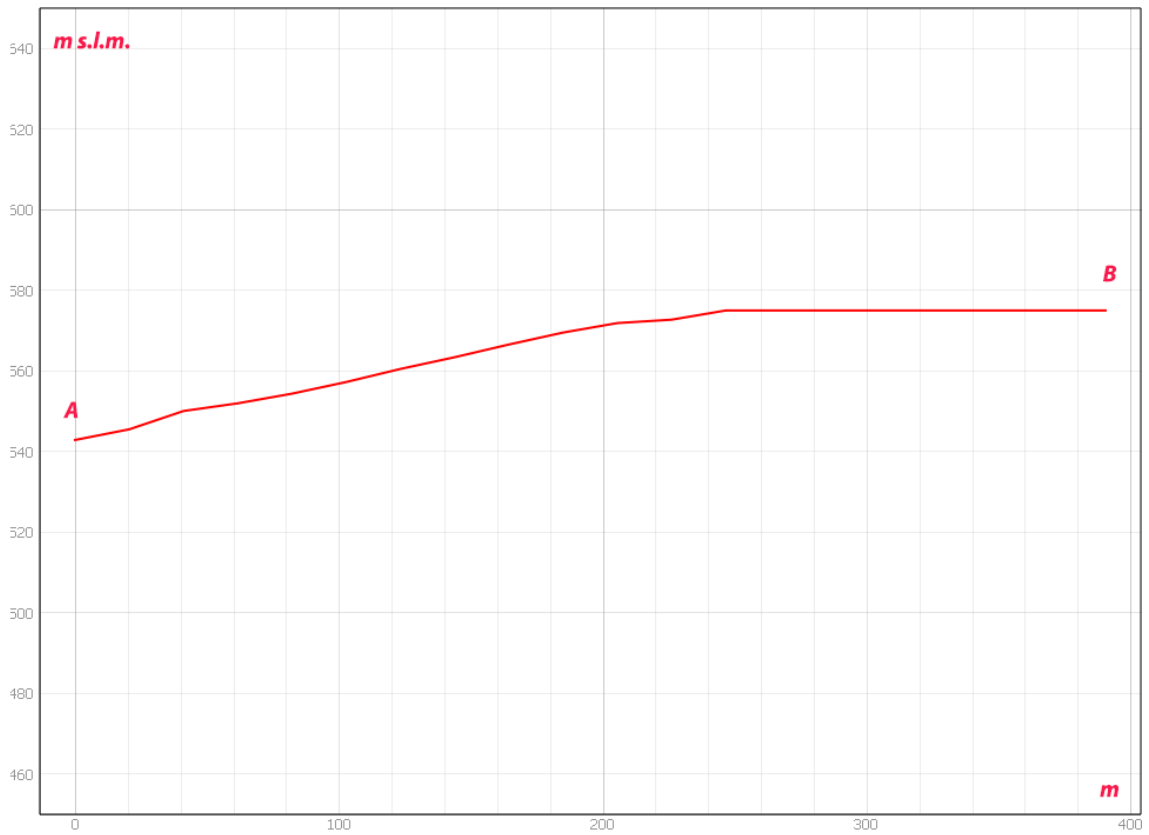

Sezione morfologica del terreno- Punto di presa n°12



Foto 12a – Punto di Presa n° 12 Stato di Fatto - Cono visuale esterno



Foto 12b – Punto di Presa n° 12 Stato di Progetto - Cono visuale esterno

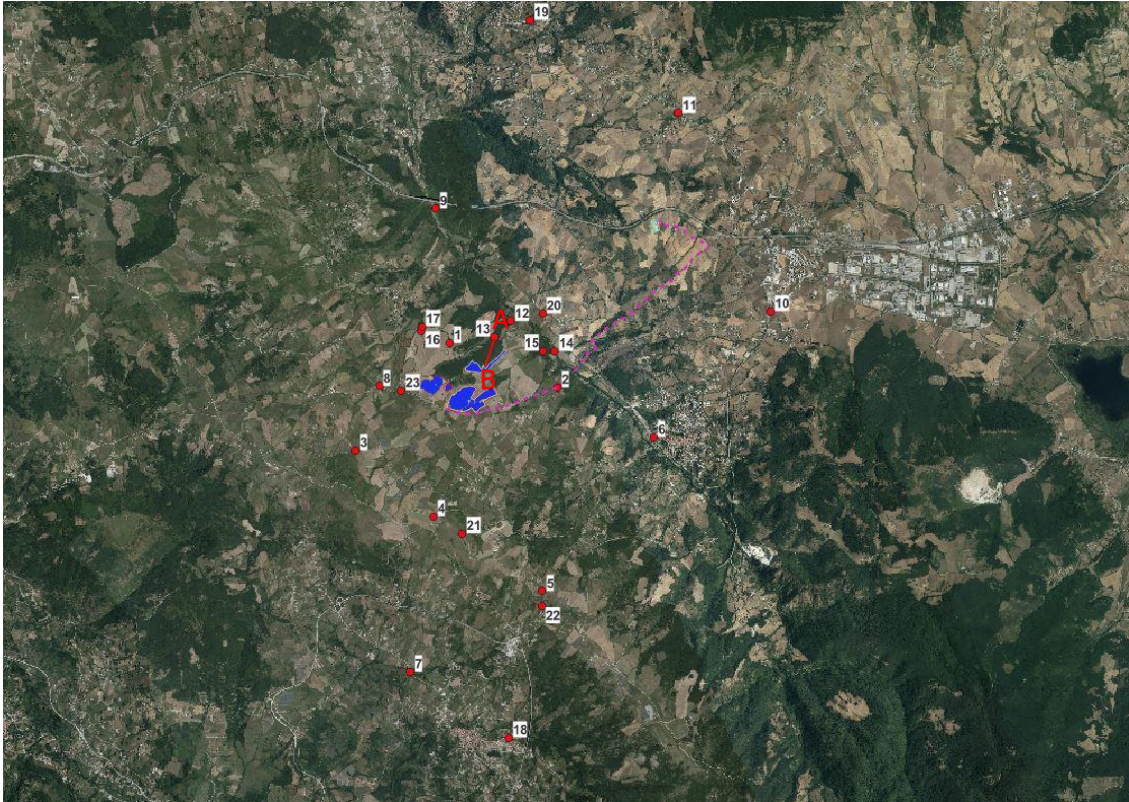

Stralcio Punto di Presa n°13

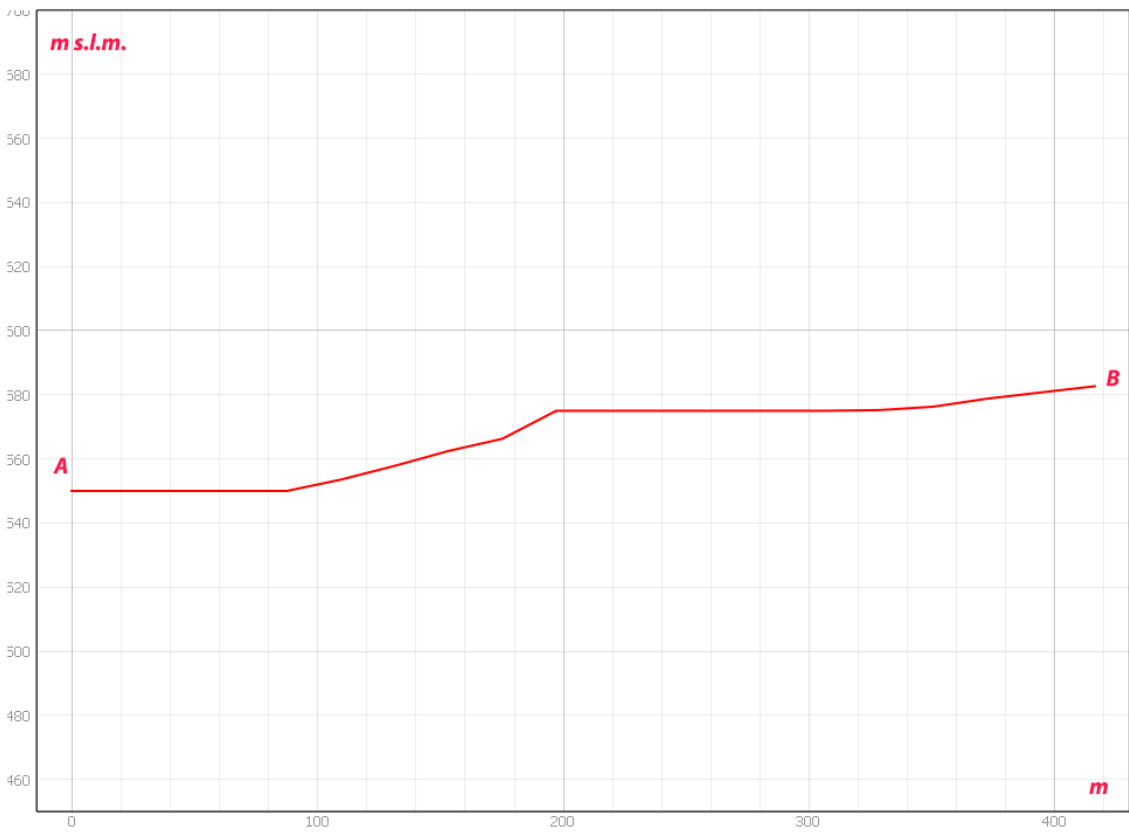

Sezione morfologica del terreno- Punto di presa n°13



Foto 13a – Punto di Presa n° 13 Stato di Fatto - Cono visuale interno



Foto 13b – Punto di Presa n° 13 Stato di Progetto - Cono visuale interno

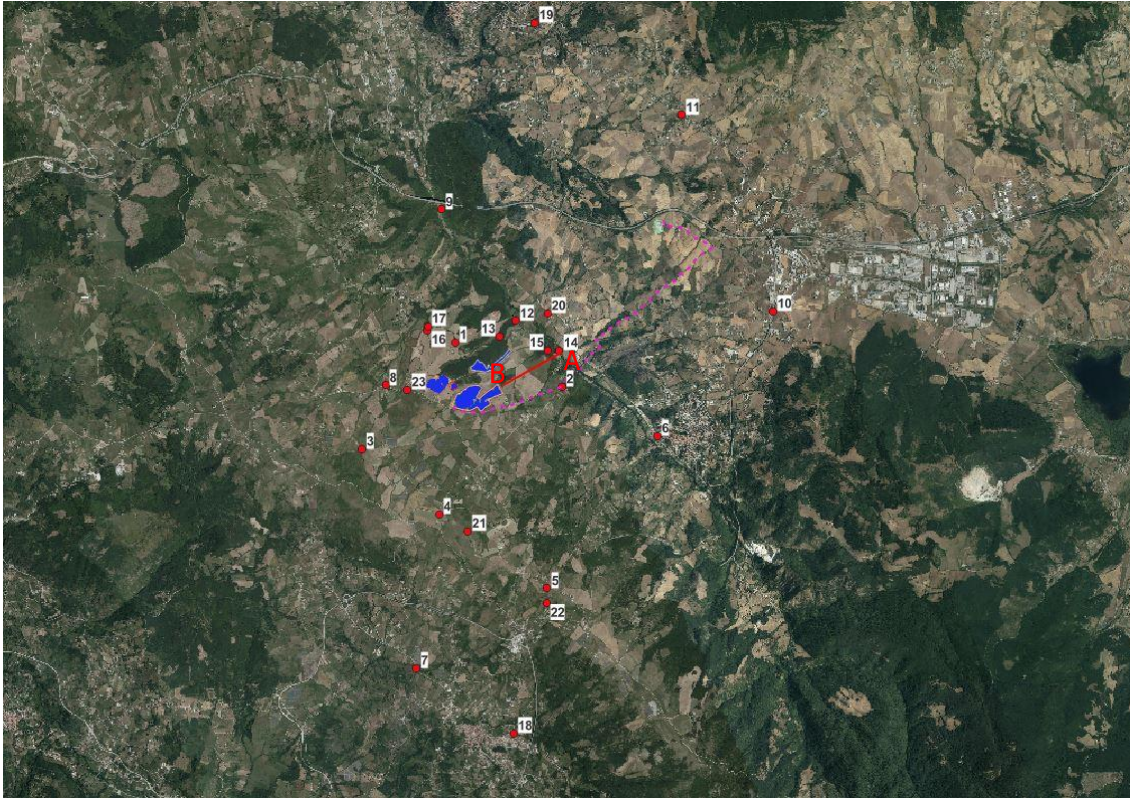

Stralcio Punto di Presa n°14

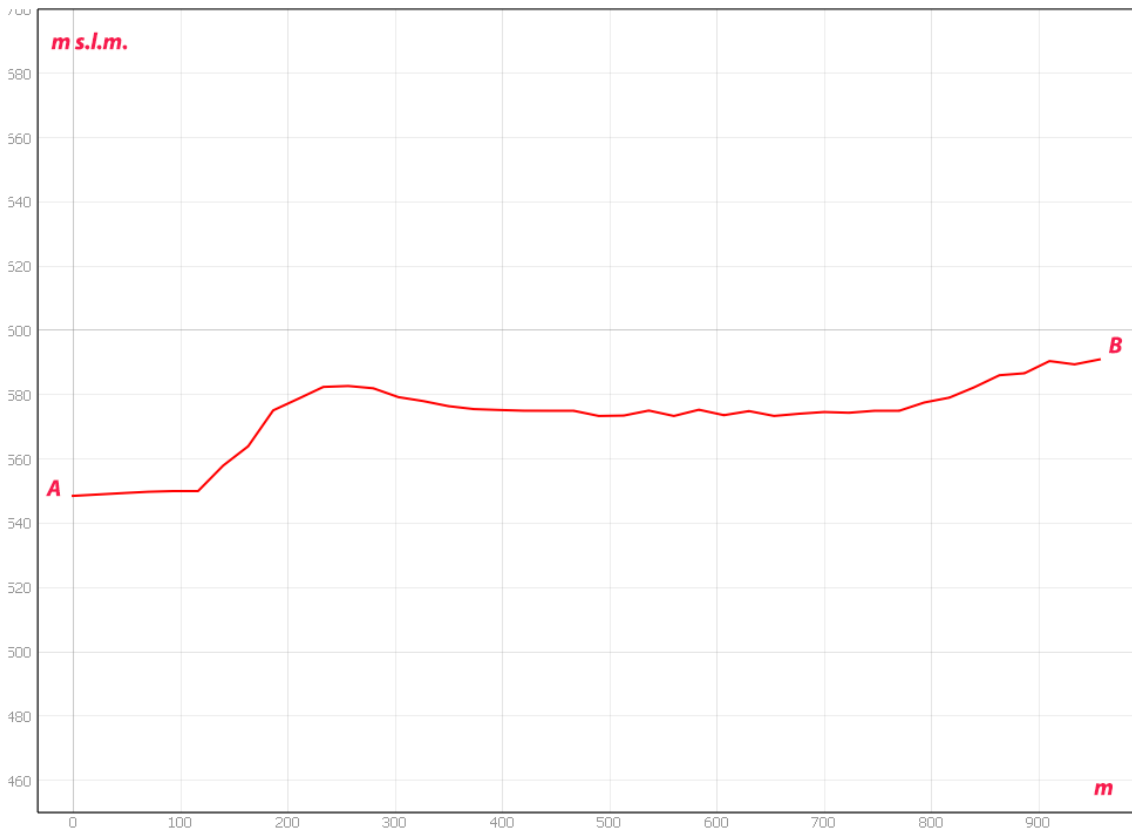

Sezione morfologica del terreno- Punto di presa n°14



Foto 14a – Punto di Presa n° 14 Stato di Fatto - Cono visuale esterno



Foto 14b – Punto di Presa n° 14 Stato di Progetto - Cono visuale esterno

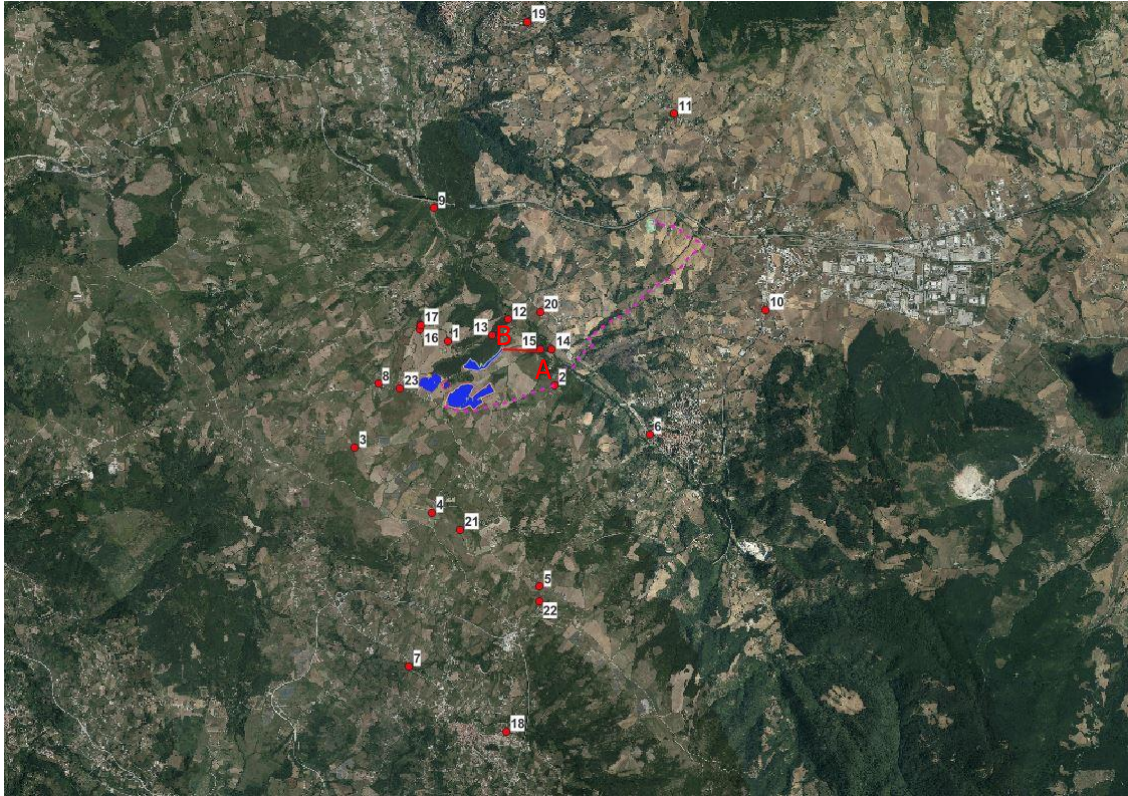

Stralcio Punto di Presa n°15

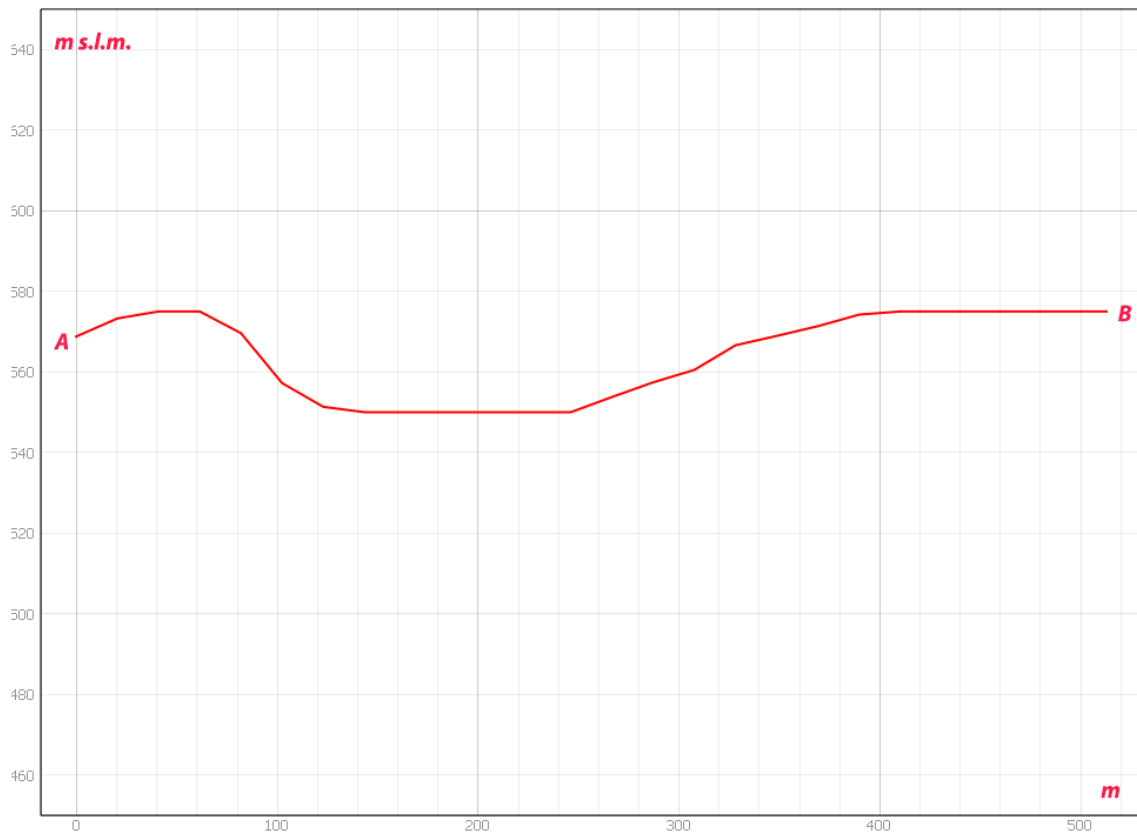

Sezione morfologica del terreno- Punto di presa n°15



Foto 15a – Punto di Presa n° 15 Stato di Fatto - Cono visuale interno



Foto 15b – Punto di Presa n° 15 Stato di Progetto - Cono visuale interno

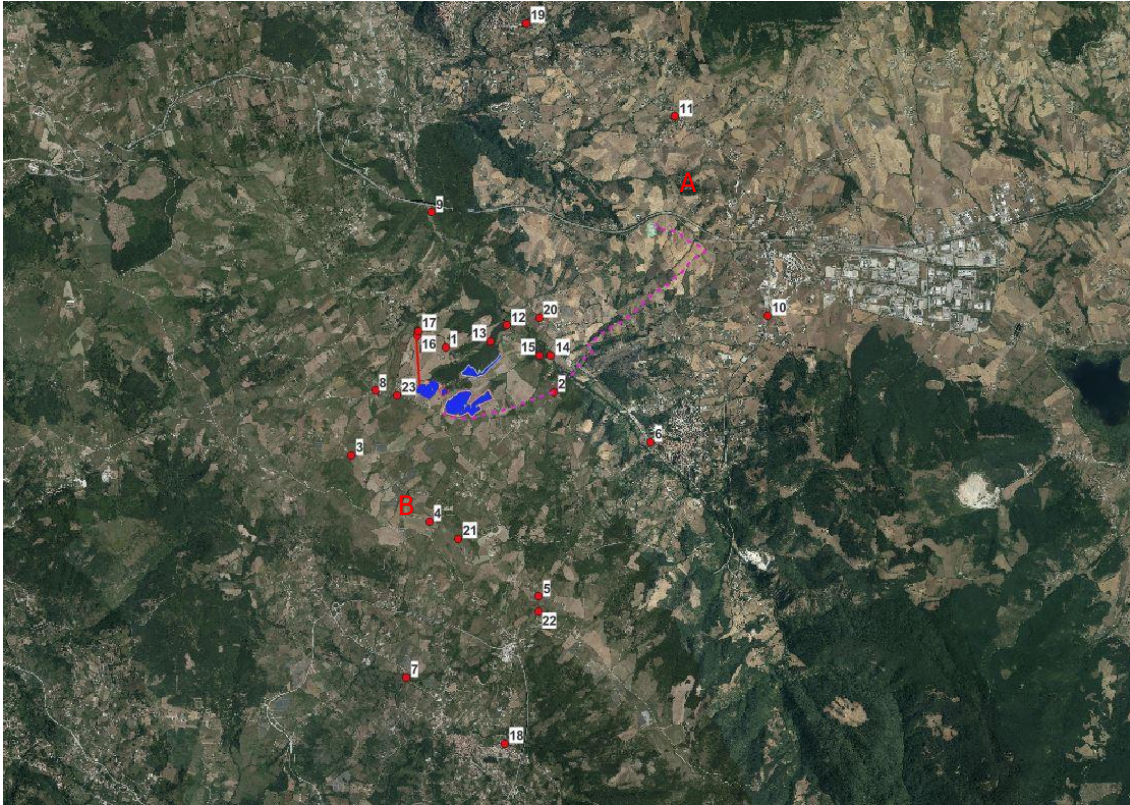

Stralcio Punto di Presa n°16

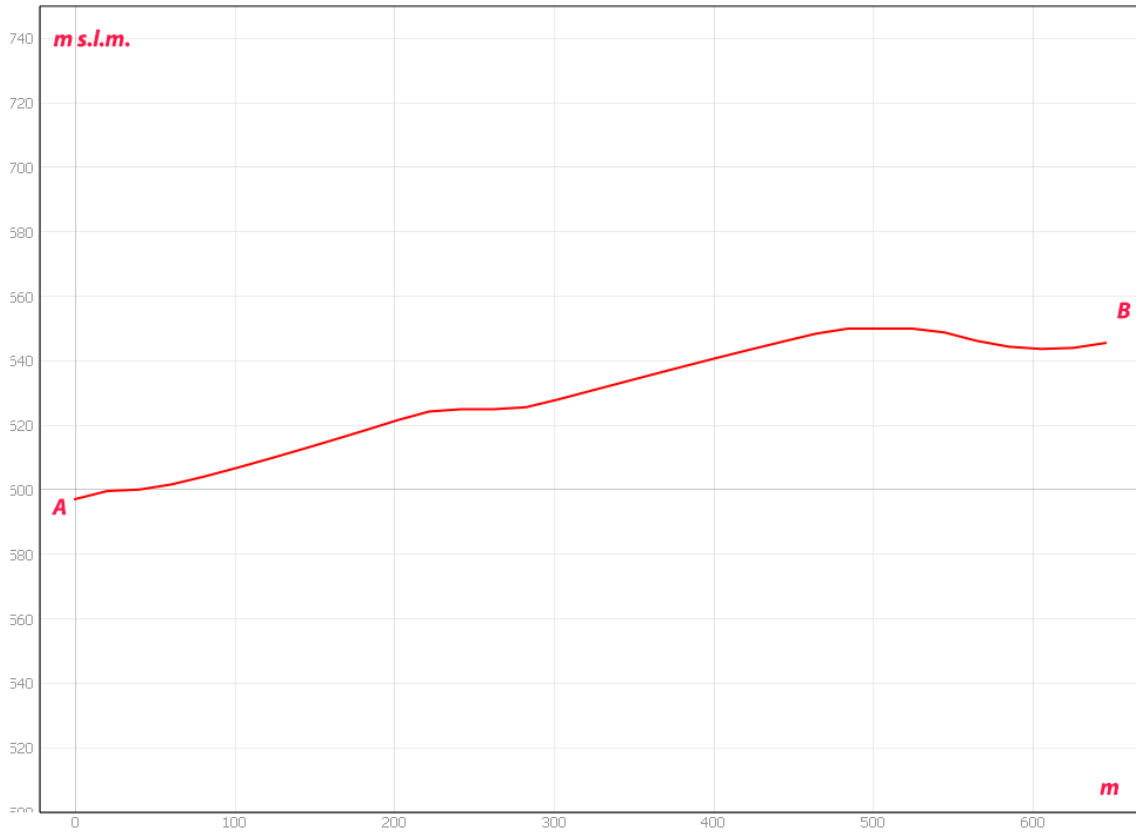

Sezione morfologica del terreno- Punto di presa n°16



Foto 16a – Punto di Presa n° 16 Stato di Fatto- Cono visuale esterno



Foto 16b – Punto di Presa n° 16 Stato di Progetto - Cono visuale esterno

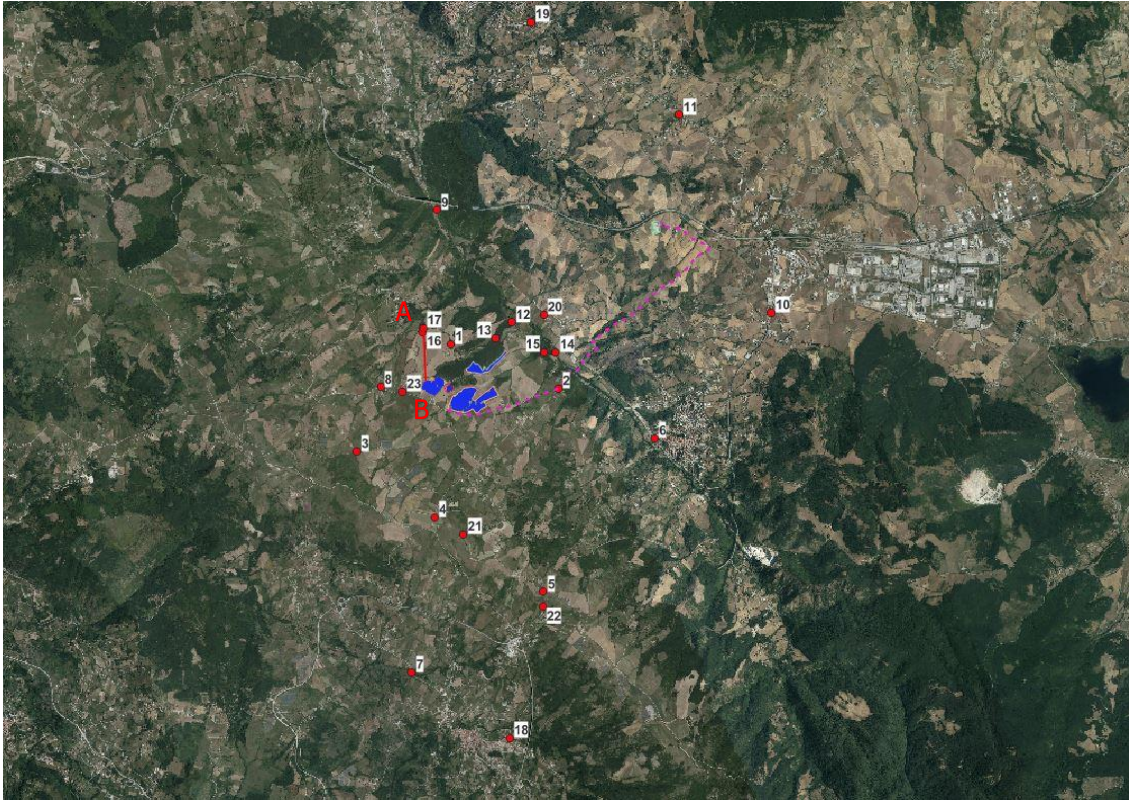

Stralcio Punto di Presa n°17

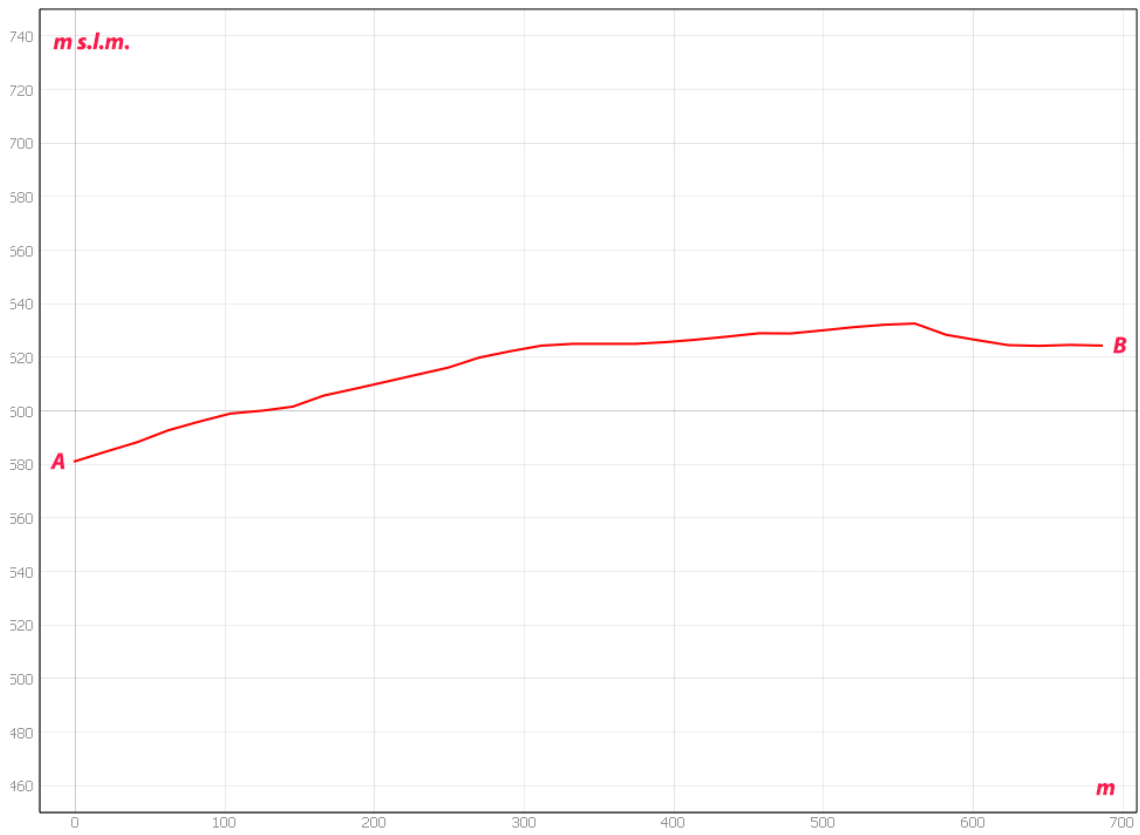

Sezione morfologica del terreno- Punto di presa n°17



Foto 17a – Punto di Presa n° 17 Stato di Fatto - Cono visuale interno



Foto 17b – Punto di Presa n° 17 Stato di Progetto - Cono visuale interno