

INQUADRAMENTO SU PAI - C.02

Piano di assetto idrogeologico - Bacino interregionale del Fiume Fiora - Scala 1: 25.000

(Fonte: Autorità di bacino centrale dell'Appennino Centrale)

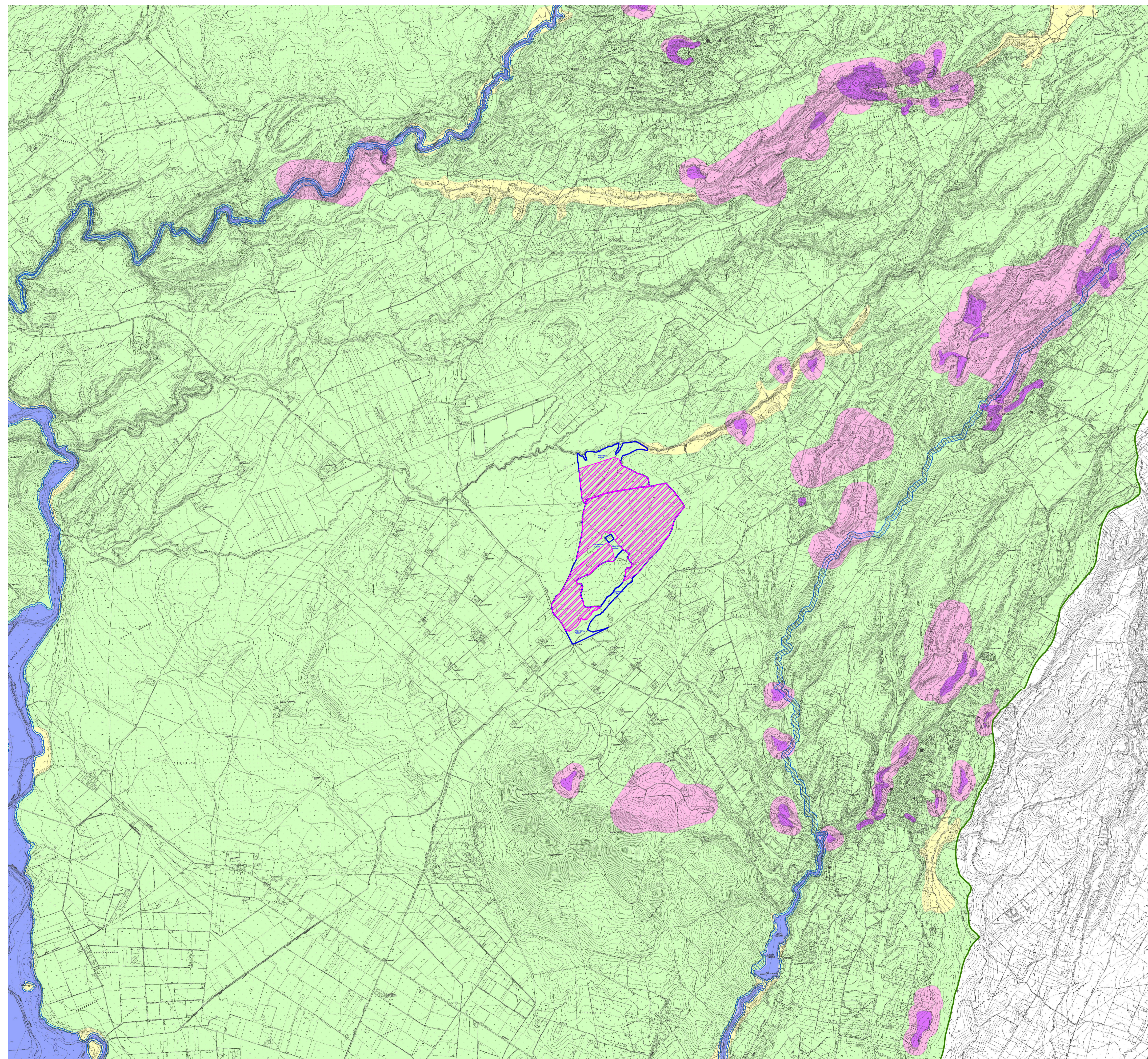

- Perimetro delle particelle compromesse
- ▨ Perimetro area di intervento
- P.F. 3
- P.F. 4
- ▨ P.I. 2
- P.I. 3
- P.I. 4
- Dominio costiero
- Dominio idraulico
- Dominio geomorfologico ed idraulico/forestale

Piano di assetto idrogeologico Scala 1: 20.000

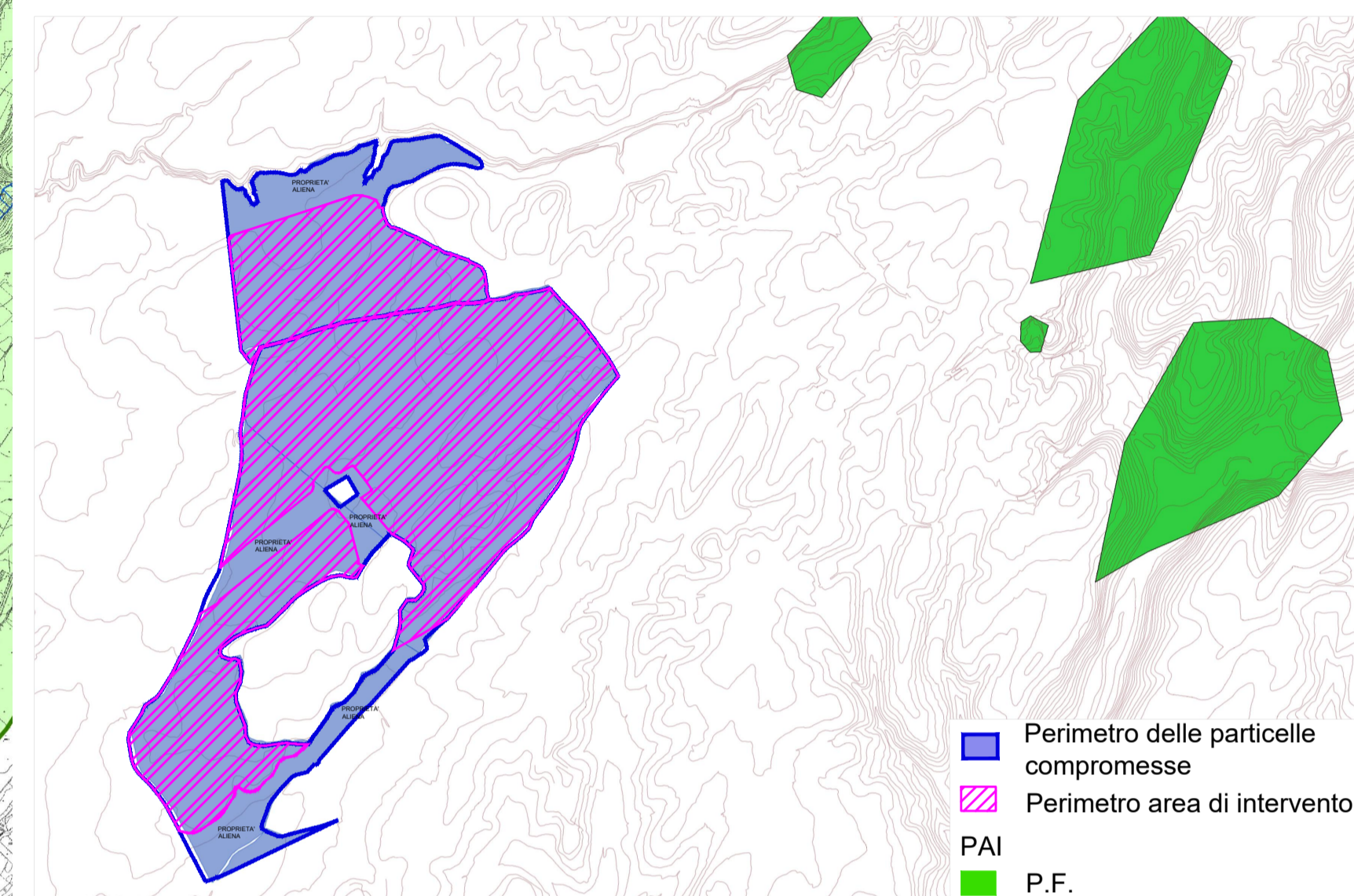



REGIONE LAZIO

COMUNE DI CELLERE (VT)

Progettazione della Centrale Solare "Energia dell'olio" da 88.200 kWp





Proponente: **PACIFICO** Pacifico Berillo s.r.l.
 Piazza Walther-von-der-Vogelweide, 8 - 39100 (BZ)

Investitore agricolo superintensivo: **OXY CAPITAL ADVISORS** OXY CAPITAL ADVISORS S.R.L.
 Via A. Bertani, 6 - 20154 Milano - Italia

Partner:  **OLIO DANTE**

Progettazione:  **progetto verde**
 studio di architettura del paesaggio

 **AEDES GROUP ENGINEERING**

 **MARE RINNOVABILI**

TITOLO: Inquadramento su PAI - C.02

N° Elaborato: 16

Cod: Tav_VT_05

Scala: 1: 25.000
1: 20.000

Progetto dell'inserimento paesaggistico e mitigazione

Progettista: Agr. Fabrizio Cembalo Sambiasi Arch. Alessandro Visalli
Collaboratori: Agr. Rosa Verde Urb. Patrizia Ruggiero Arch. Anna Sirica

Progettazione elettrica e civile

Progettista: Ing. Rolando Roberto Ing. Marco Balzano
Collaboratori: Ing. Simone Bonacini Ing. Giselle Roberto

Progettazione oliveto superintensivo

Progettista: Agr. Giuseppe Ruggiero

Consulenza geologia
 Geol. Gaetano Ciccarelli

Consulenza archeologia
 Archeol. Concetta Claudia

Consulenza Irrigazione
 Ing. Salvatore Scicchitano

Rev.	descrizione	data	formato	elaborato da	controllato da	approvato da
00		Novembre 2021	A1	Patrizia Ruggiero	Alessandro Visalli	Fabrizio Cembalo Sambiasi
01	Nuova consegna	Aprile 2023	A1	Patrizia Ruggiero	Alessandro Visalli	Fabrizio Cembalo Sambiasi
02						
03						