

USO DEL SUOLO E RETICOLO IDROGRAFICO

Inquadramento su uso del suolo Scala 1:25.000  
(Fonte: Regione Lazio)

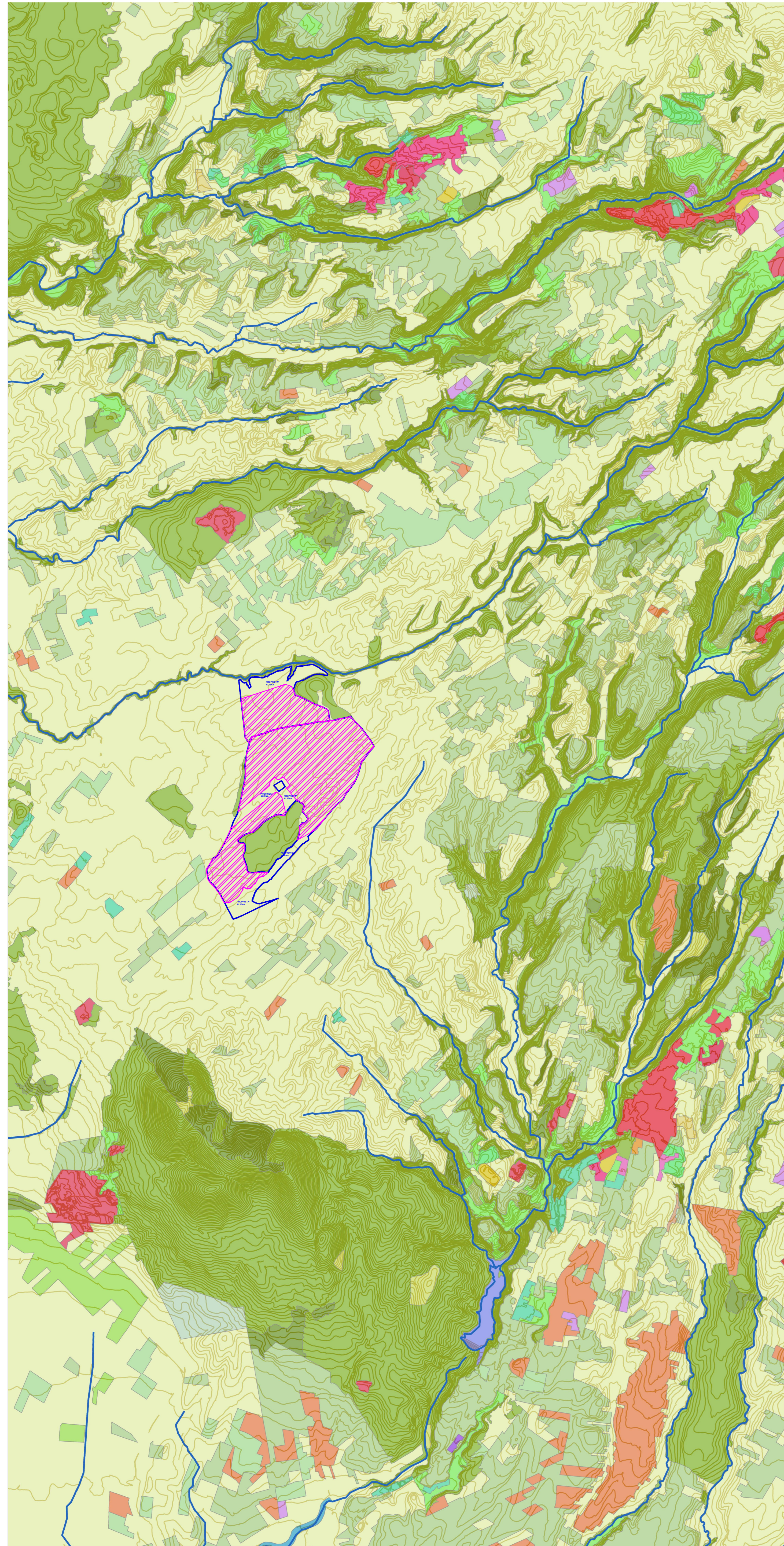

- Perimetro delle particelle compromesse
- ▨ Perimetro area di intervento
- Carta\_uso\_suolo
- Acquaculture
- Altre aree della classe 3 percorse da incendi
- Altre colture permanenti
- Aree a pascolo naturale e praterie d'alta quota
- Aree a ricolonizzazione artificiale
- Aree a ricolonizzazione naturale
- Aree a vegetazione sclerofilla
- Aree aeroportuali ed eliporti
- Aree al di là del limite delle maree più basse
- Aree archeologiche
- Aree con vegetazione rada
- Aree degradate per altri eventi
- Aree estrattive
- Aree per impianti delle telecomunicazioni
- Aree portuali
- Aree prevalentemente occupate da coltura agraria con presenza di spazi naturali importanti
- Aree sportive
- Aree verdi urbane
- Bacini con prevalente altra destinazione produttiva
- Bacini con prevalente utilizzazione per scopi irrigui
- Bacini senza manifeste utilizzazioni produttive
- Boschi di conifere
- Boschi di latifoglie
- Boschi misti di conifere e latifoglie
- Boschi percorsi da incendi
- Campaggi, strutture ricettive a bungalows o simili
- Canali e idrovie
- Cantieri e spazi in costruzione e scavi
- Castagneti da frutto
- Cespuglieti ed arbusteti
- Cimiteri
- Culture orticole in pieno campo, in serra e sotto plastica in aree irrigue
- Culture orticole in pieno campo, in serra e sotto plastica in aree non irrigue
- Culture temporanee associate a colture permanenti
- Conifere a rapido accrescimento
- Depositi di rottami a cielo aperto, cimiteri di autoveicoli
- Discariche e depositi di cave, miniere, industrie e collettività pubbliche
- Fiumi, torrenti e fossi
- Frutteti e frutti minori
- Grandi impianti di concentrazione e smistamento merci
- Insedimenti degli impianti tecnologici
- Insedimenti ospedalieri
- Insedimento commerciale
- Insedimento dei grandi impianti di servizi pubblici e privati
- Insedimento industriale o artigianale con spazi annessi
- Lagune, laghi e stagni costieri
- Oliveti
- Paludi interne
- Paludi salmastre
- Parchi di divertimento
- Pioppeti, saliceti, altre latifoglie
- Reti ed aree per la distribuzione idrica compresi gli impianti di captazione, serbatoi e stazioni di pompaggio
- Reti ed aree per la distribuzione, la produzione e il trasporto dell'energia
- Reti ferroviarie e spazi accessori
- Reti stradali e spazi accessori
- Rocce nude, falesie, affioramenti
- Saline
- Seminativi semplici in aree irrigue
- Seminativi semplici in aree non irrigue
- Sistemi colturali e particellari complessi
- Spiagge, dune e sabbie
- Suoli rimaneggiati ed artefatti
- Superfici a copertura erbacea densa
- Tessuto residenziale continuo e denso
- Tessuto residenziale continuo mediamente denso
- Tessuto residenziale discontinuo
- Tessuto residenziale rado e nucleiforme
- Tessuto residenziale sparso
- Vigneti
- Vivai in aree irrigue
- Vivai in aree non irrigue
- Zone intertidali marine

Reticolo idrografico Scala 1:25.000  
(Fonte: Regione Lazio)

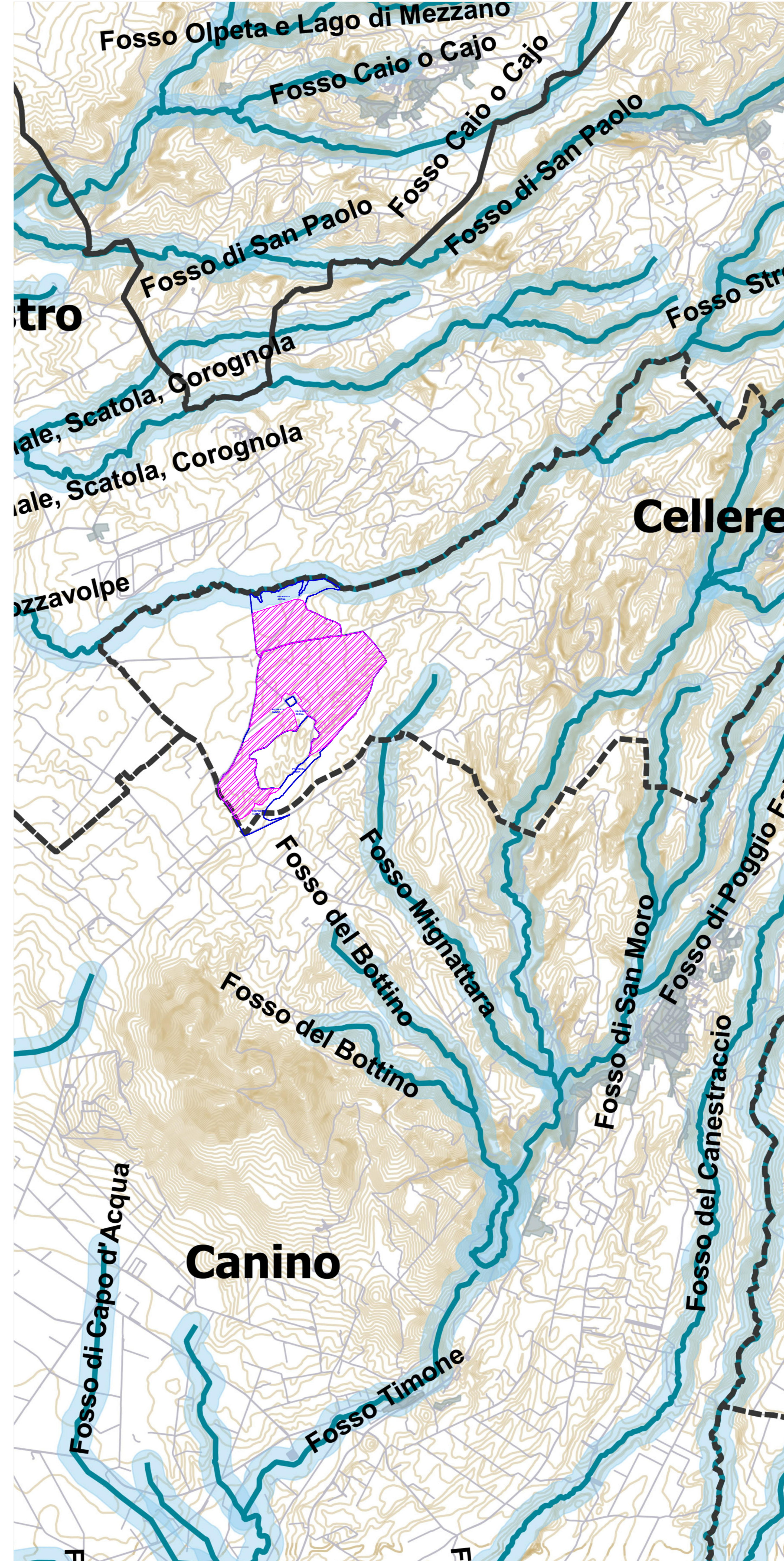

- Perimetro delle particelle compromesse
- ▨ Perimetro area di intervento
- Limite regionale
- Confini\_comunali\_Lazio
- reticolo idrografico
- Aste
- Zone\_umide
- Fascia\_rispetto
- Urbanizzato
- Viabilità esistente
- Curve di livello\_5mt



**REGIONE LAZIO**

**COMUNE DI CELLERE (VT)**

Progettazione della Centrale Solare "Energia dell'olio" da 88.200 kWp



|   |   |
|---|---|
| Proponente: <b>PACIFICO</b><br>Pacifico Berillo s.r.l.<br>Piazza Walther-von-der-Vogelweide, 8 - 39100 (BZ) | Investitore agricolo superintensivo: <b>OXY CAPITAL ADVISORS</b><br>OXY CAPITAL ADVISORS S.R.L.<br>Via A. Bertani, 6 - 20154 Milano - Italia                              |
| Partner: <b>OLIO DANTE</b>  | Titolo: Uso del suolo e reticolo idrografico  |
| Progettazione: <b>progetto verde</b><br>studio di architettura del paesaggio                                | N° Elaborato: 19<br>Cod: Tav_VT_08<br>Scala: 1: 25.000  |
| AEDES GROUP ENGINEERING<br>MARE RINNOVABILI   | Tipo di progetto:<br><input type="radio"/> RILIEVO<br><input type="radio"/> PRELIMINARE<br><input checked="" type="radio"/> DEFINITIVO<br><input type="radio"/> ESECUTIVO |

| Rev. | descrizione    | data          | formato | elaborato da      | controllato da     | approvato da             |
|------|----------------|---------------|---------|-------------------|--------------------|--------------------------|
| 00   |                | Novembre 2021 | AO *    | Patrizia Ruggiero | Alessandro Visalli | Fabrizio Cembalo Sambase |
| 01   | Nuova consegna | Aprile 2023   | AO      | Patrizia Ruggiero | Alessandro Visalli | Fabrizio Cembalo Sambase |
| 02   |                |               |         |                   |                    |                          |
| 03   |                |               |         |                   |                    |                          |