

MAPPA DELLE AREE VERDI - C.02

scala 1:5.000

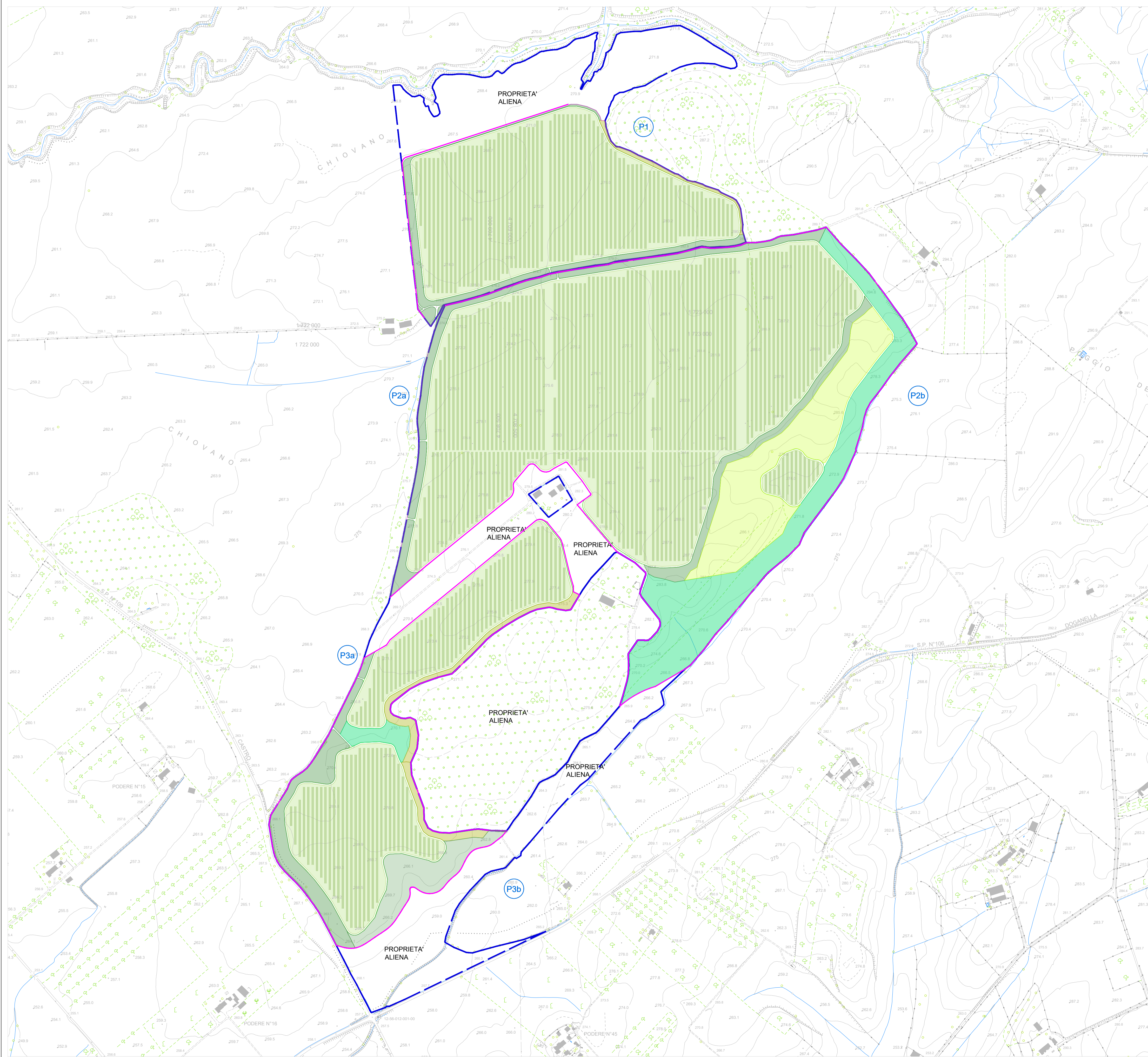

- Perimetro delle particelle compromesse
- Perimetro area di intervento
- P1 Piastra
- PROGETTO DI MITIGAZIONE**
- Fascia di mitigazione
- Prato
- PROGETTO AGRICOLO**
- Oliveto super intensivo
- Prato Fiorito
- Olea europea "Oliana"
- PROGETTO DI NATURALIZZAZIONE**
- Connessione ecologica



REGIONE LAZIO

COMUNE DI CELLERE (VT)

Progettazione della Centrale Solare "Energia dell'olio" da 88.200 kWp



Proponente: PACIFICO	Pacifico Berillo s.r.l. Piazza Walther-von-der-Vogelweide,8 - 39100 (BZ)																																			
Investitore agricolo superintensivo :	OXY CAPITAL ADVISORS OXY CAPITAL ADVISORS S.R.L. Via A. Bertani, 6 - 20154 Milano - Italia																																			
Partner:	Titolo: Mappa delle aree verdi - C.02																																			
	N° Elaborato: 26 Progetto dell'inserimento paesaggistico e mitigazione Progettista: Agr. Fabrizio Cembalo Sambiasi Arch. Alessandro Visalli Collaboratori: Urb. Rosa Verde Urb. Patrizia Ruggiero Arch. Anna Sirica																																			
Progettazione:	Cod: Tav_VT_14 Progettazione elettrica e civile Progettista: Ing. Rolando Roberto Ing. Marco Batzano Collaboratori: Ing. Simone Bonacini Ing. Giselle Roberto																																			
 	Scala: 1: 5.000 Tipo di progetto: <input type="radio"/> RILIEVO <input type="radio"/> PRELIMINARE <input checked="" type="radio"/> DEFINITIVO <input type="radio"/> ESECUTIVO Consapevolezza geologia Geol. Gaetano Ciccarelli Consapevolezza archeologia Archeol. Concetta Claudia Costa Consapevolezza irrigazione Ing. Salvatore Scicchitano																																			
<table border="1" style="width: 100%; border-collapse: collapse;"> <thead> <tr> <th>Rev.</th> <th>descrizione</th> <th>data</th> <th>formato</th> <th>elaborato da</th> <th>controllato da</th> <th>approvato da</th> </tr> </thead> <tbody> <tr> <td>00</td> <td></td> <td>Novembre 2021</td> <td>A1</td> <td>Patrizia Ruggiero</td> <td>Alessandro Visalli</td> <td>Fabrizio Cembalo Sambiasi</td> </tr> <tr> <td>01</td> <td>Nuova consegna</td> <td>Aprile 2023</td> <td>A1</td> <td>Patrizia Ruggiero</td> <td>Alessandro Visalli</td> <td>Fabrizio Cembalo Sambiasi</td> </tr> <tr> <td>02</td> <td></td> <td></td> <td></td> <td></td> <td></td> <td></td> </tr> <tr> <td>03</td> <td></td> <td></td> <td></td> <td></td> <td></td> <td></td> </tr> </tbody> </table>	Rev.	descrizione	data	formato	elaborato da	controllato da	approvato da	00		Novembre 2021	A1	Patrizia Ruggiero	Alessandro Visalli	Fabrizio Cembalo Sambiasi	01	Nuova consegna	Aprile 2023	A1	Patrizia Ruggiero	Alessandro Visalli	Fabrizio Cembalo Sambiasi	02							03							
Rev.	descrizione	data	formato	elaborato da	controllato da	approvato da																														
00		Novembre 2021	A1	Patrizia Ruggiero	Alessandro Visalli	Fabrizio Cembalo Sambiasi																														
01	Nuova consegna	Aprile 2023	A1	Patrizia Ruggiero	Alessandro Visalli	Fabrizio Cembalo Sambiasi																														
02																																				
03																																				