

# PROGETTO DI MITIGAZIONE: PLANIMETRIA GENERALE - C.02

scala 1:5.000

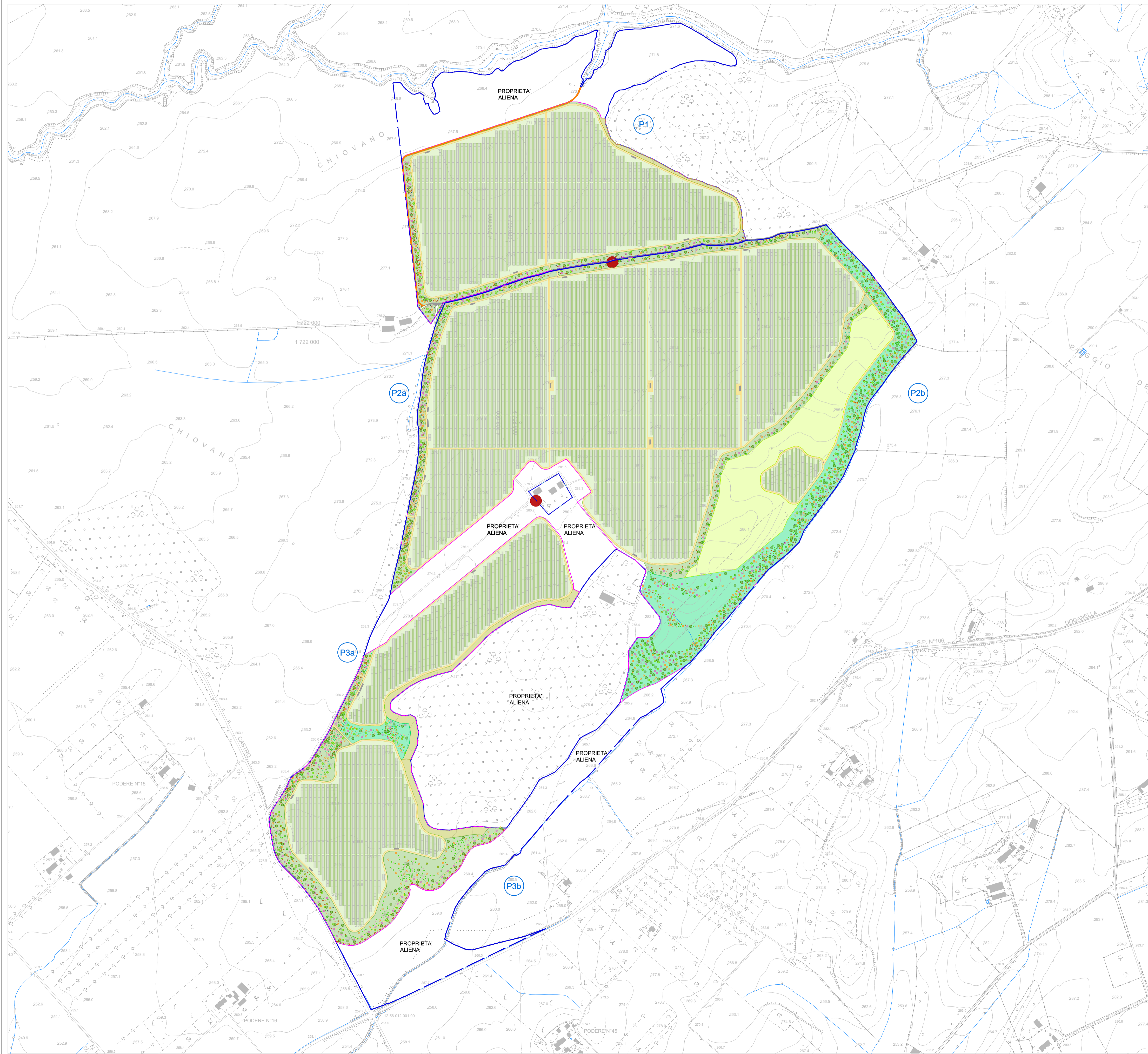

- Perimetro delle particelle compromesse
  - Perimetro area di intervento
  - ⊕ Piastra
  - Pozzi autorizzati
  - Viabilità interna
  - Viabilità alternativa interpodere di progetto
  - Recinzioni con rampicante
  - Cancelli
- PROGETTO ELETTRICO**
- ⊞ Tracker
  - Cabine di raccolta
  - Cabine di trasformazione
  - Volumi tecnici
- PROGETTO DI MITIGAZIONE**
- Fascia di mitigazione
  - Prato
- PROGETTO AGRICOLO**
- Oliveto super intensivo
  - Prato Fiorito
- PROGETTO DI NATURALIZZAZIONE**
- Connessione ecologica
- ABACO DELLA VEGETAZIONE**
- ALBERI**
- Quercus cerris
  - Quercus illex
  - Acer campestre
  - Sorbus torminalis
  - Prunus avium
  - Sorbus domestica
  - Acer monspessulanum
- ARBUSTI**
- Arbutus unedo
  - Mespilus germanica
  - Prunus spinosa
  - Coronilla emerus
  - Rosa canina
  - Rosmarinus officinalis
  - Phillyrea angustifolia



**REGIONE LAZIO**

**COMUNE DI CELLERE (VT)**

Progettazione della Centrale Solare "Energia dell'olio" da 88.200 kWp



**Proponente:**  Pacifico Berillo s.r.l.  
Piazza Walther-von-der-Vogelweide, 8 - 39100 (BZ)

**Investitore agricolo superintensivo:**  **OXY CAPITAL ADVISORS S.R.L.**  
Via A. Bertani, 6 - 20154 Milano - Italia

**Partner:** 

**Progettazione:**   

**Titolo:** Progetto di mitigazione: Planimetria generale - C.02

**N° Elaborato:** 27

**Cod:** Tav\_VT\_15

**Scala:** 1: 5.000

**Tipo di progetto:**

- RILIEVO
- PRELIMINARE
- DEFINITIVO
- ESECUTIVO

**Progetto dell'inserimento paesaggistico e mitigazione**

**Progettista:** Agr. Fabrizio Cembalo Sambiase  
**Arch.:** Alessandro Visalli

**Collaboratori:** Agr. Rosa Verde  
Urb. Patrizia Ruggiero  
Arch. Anna Sirica

**Progettazione elettrica e civile**

**Progettista:** Ing. Rolando Roberto  
**Ing.:** Marco Batzano

**Collaboratori:** Ing. Simone Bonacini  
Ing. Giselle Roberto

**Progettazione oliveto superintensivo**

**Progettista:** Agr. Giuseppe Ruggiero

**Consulenza geologia:** Geol. Gaetano Ciccarelli

**Consulenza archeologia:** Archeol. Concetta Claudia Costa

**Consulenza Irrigazione:** Ing. Salvatore Scicchitano

| Rev. | descrizione    | data          | formato | elaborato da      | controllato da     | approvato da              |
|------|----------------|---------------|---------|-------------------|--------------------|---------------------------|
| 00   |                | Novembre 2021 | A1      | Patrizia Ruggiero | Alessandro Visalli | Fabrizio Cembalo Sambiase |
| 01   | Nuova consegna | Aprile 2023   | A1      | Patrizia Ruggiero | Alessandro Visalli | Fabrizio Cembalo Sambiase |
| 02   |                |               |         |                   |                    |                           |
| 03   |                |               |         |                   |                    |                           |