



GIUGNO 2023

SOLAR CAPITAL 3 S.r.L

**IMPIANTO INTEGRATO AGRIVOLTAICO
COLLEGATO ALLA RTN**

POTENZA NOMINALE 60 MW

COMUNE DI RIGNANO GARGANICO (FG)

Montagna

**PROGETTO DEFINITIVO IMPIANTO
AGRIVOLTAICO**

Catalogo dei Siti

Progettisti (o coordinamento)

Ing. Laura Maria Conti n. ordine Ing. Pavia 1726

Codice elaborato

2478_5230_RG-RI_INTMIC_R01_A03_Rev0_Catalogo dei Siti

Memorandum delle revisioni

Cod. Documento	Data	Tipo revisione	Redatto	Verificato	Approvato
2478_5230_RG- RI_INTMIC_R01_A03_Rev0_Catalogo dei Siti	06/2023	Prima emissione	G.d.L.	CP	L.Conti

Gruppo di lavoro

Nome e cognome	Ruolo nel gruppo di lavoro	N° ordine
Laura Maria Conti	Direzione Tecnica	Ordine Ing. Pavia 1726
Corrado Pluchino	Project Manager	Ord. Ing. Milano A27174
Riccardo Festante	Progettazione Elettrica, Rumore e Comunicazioni	Tecnico acustico/ambientale n. 71
Daniele Crespi	Coordinamento SIA	
Giulia Peirano	Architetto	Ordine Arch. Milano n. 20208
Marco Corrà	Architetto	
Francesca Jaspardo	Esperto Ambientale	
Luca Morelli	Ingegnere Ambientale	
Davide Chiappari	Biologo	
Graziella Cusmano	Architetto	
Daniela Casu		
Fabio Lassini	Ingegnere Idraulico	Ordine Ing. Milano A29719
Mauro Aires	Ingegnere strutturista	Ordine Ing. Torino 9583J
Sergio Alifano	Architetto	
Paola Scaccabarozzi	Ingegnere Idraulico	

Montana S.p.A.

Via Angelo Carlo Fumagalli 6, 20143 Milano
Tel. +39 02 54 11 81 73 | Fax +39 02 54 12 98 90

Milano (Sede Certificata ISO) | Brescia | Palermo | Cagliari | Roma | Siracusa

C. F. e P. IVA 10414270156
Cap. Soc. 600.000,00 €

www.montanambiente.com





Nome e cognome	Ruolo nel gruppo di lavoro	N° ordine
Sonia Morgese	Ingegnere Idraulico	
Matthew Piscedda	Perito Elettrotecnico	
Andrea Fanelli	Perito Elettrotecnico	
Vincenzo Ferrante	Ingegnere strutturista	
Michele Pecorelli (Studio Geodue)	Geologo - Indagini Geotecniche Geodue	Ordine Geologi Puglia n. 327
Nazzario D'Errico	Agronomo	Ordine Agronomi di Foggia n. 382
Felice Stoico	Archeologo	
Marianna Denora	Architetto - Acustica	Ordine Architetti Bari, Sez. A n. 2521
Pietro Cassarini	Ingegnere idraulico	

Montana S.p.A.

Via Angelo Carlo Fumagalli 6, 20143 Milano
Tel. +39 02 54 11 81 73 | Fax +39 02 54 12 98 90

Milano (Sede Certificata ISO) | Brescia | Palermo | Cagliari | Roma | Siracusa

C. F. e P. IVA 10414270156
Cap. Soc. 600.000,00 €

www.montanambiente.com



Sito 01 - Masseria Petruzzo (SABAP-FG_2023_00236-FS_000007_01)

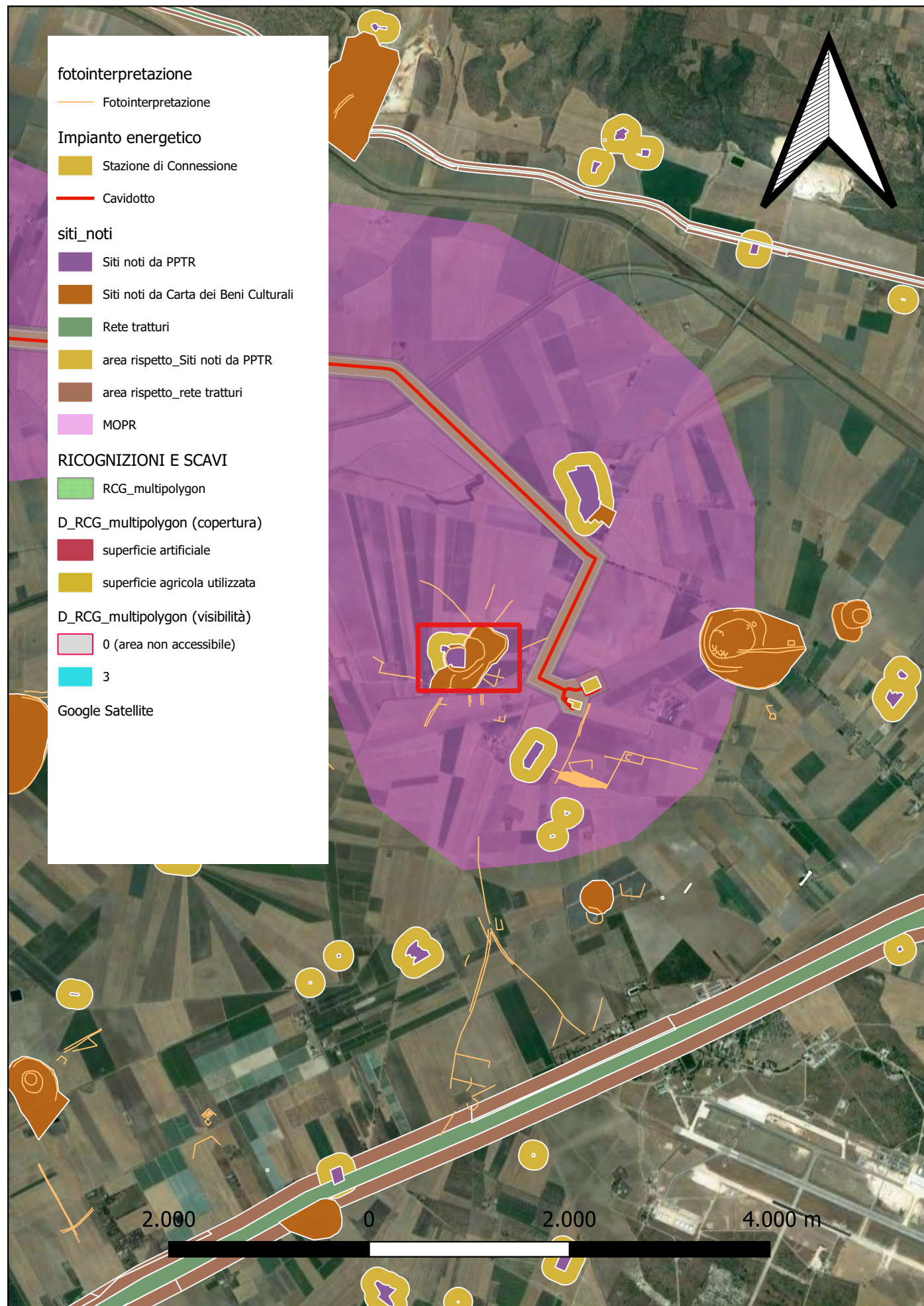

Localizzazione: San Marco in Lamis

Definizione e cronologia: Castrum medievale

Modalità di individuazione: Fotografia aerea

Distanza dall'opera in progetto: 500-1000 metri

Potenziale: potenziale alto

Rischio relativo: rischio basso

Castrum noto come San Chirico, situato su un costone che si protende sul bacino del fiume Candelaro. Sono state individuate due fasi di espansione dell'abitato: una derivata da una motta, la seconda è molto più estesa. Per quanto concerne la motta, è verosimile che essa fosse localizzata nell'area attualmente occupata dai fabbricati della masseria. Nella sua fase di successiva espansione, il sito si sarebbe ampliato verso la pianura, raggiungendo una superficie di circa 15 ettari. Lungo il perimetro più esposto si notano delle mura a doppia cortina, mentre a NO l'insediamento era protetto da un ripido declivio. Il Castrum aveva due porte, una sul lato N/N-E e l'altra sul lato S/S-O: dalla prima partiva una strada diretta verso San Giovanni Rotondo attraversando il Candelaro. Il sito presenta inoltre vecchie fosse per la conservazione dei cereali. Tutt'intorno all'insediamento le fotografie aeree mostrano tracce di strade.

Lo sguardo di Icaro. Le collezioni dell'Aerofototeca Nazionale per la conoscenza del territorio - 2003 - Guaitoli M.; - pag.: 111-114

