

Legenda

- Limiti comunali
- Stazioni e CP esistenti
- Linea aerea in progetto ST 380 kV Paternò - Pantano d'Arce
- Linea aerea in progetto ST 380 kV Pantano d'Arce - Priolo (Tratte non oggetto del presente documento)

Piste di cantiere

- Piste di accesso al cantiere

Rete natura 2000

- SIC - Siti di Interesse Comunitario
- ZPS - Zone di Protezione Speciale
- Riserve regionali e territori di protezione esterna (art. 142 lettera f del D.Lgs 42/2004 EX. L. 431/85)
- ZSC - Zona speciale di conservazione
- ZSC - ZPS

Carta dell'uso del suolo della Regione Siciliana

- 111 Zone urbanizzate tessuto denso
- 112 Zone urbanizzate tessuto rado
- 121 Aree industriali
- 133 Aree estrattive
- 211 Seminatoio semplice, irriguo, arborato; foraggere; colture orticole
- 211a Seminatoio con presenza di agrumi
- 221 Agrumeto
- 226 Legnose agrarie miste
- 227m Associazioni di ulivo con altre legnose con presenza di mandorli
- 231 Sistemi culturali e particolari complessi
- 314 Aree parzialmente boscate o bosco degradato
- 321 Macchia e cespuglieto
- 322 Pascolo
- 323 incolto, incolto roccioso
- 512 Laghi artificiali

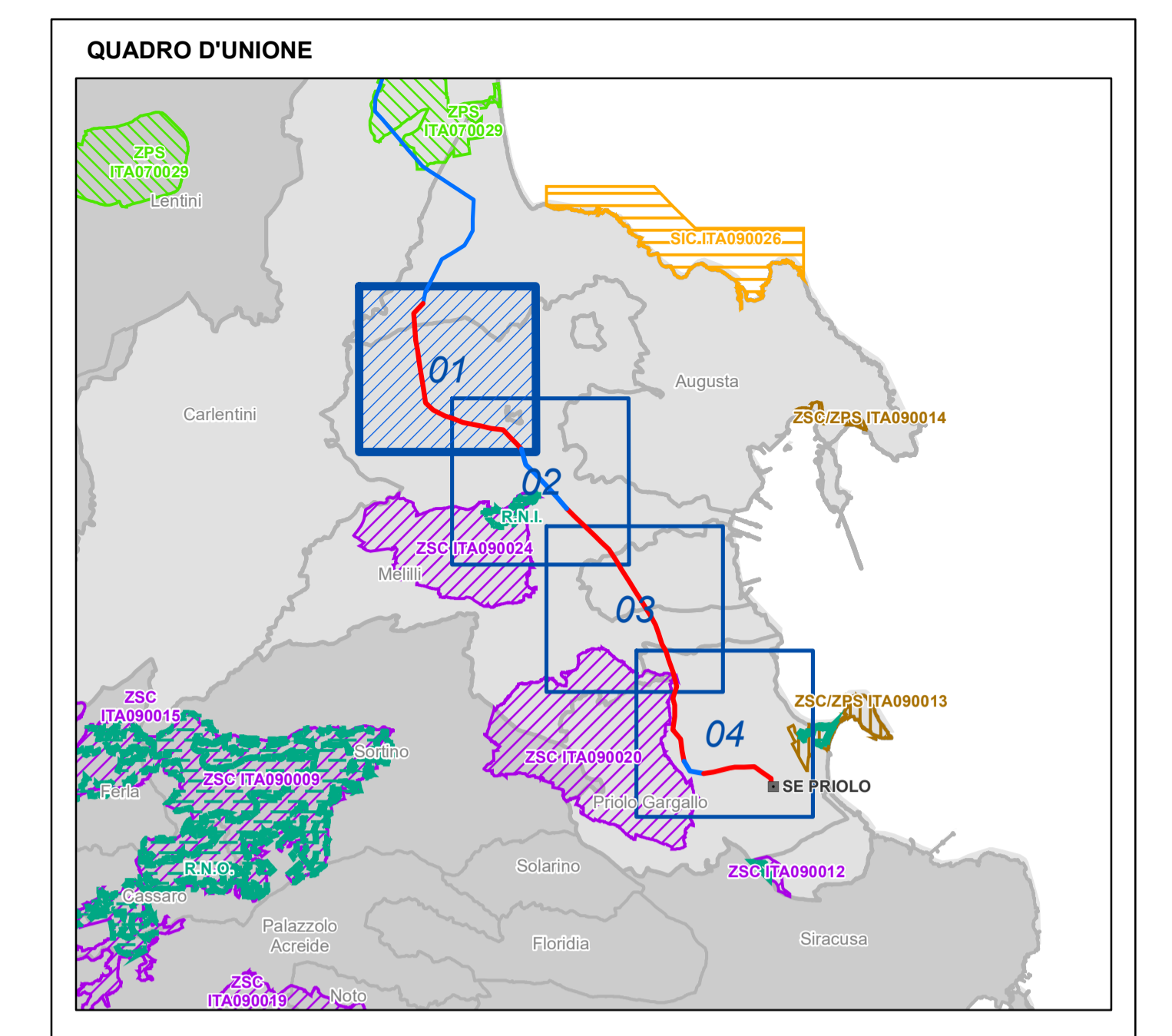

Dott. Ing. PIETRO RICCIARDINI
 n. 449 Sezione A
 n. 449 Sezione A
 n. 449 Sezione A

ESTERNO	DATA	DESCRIZIONE	ELABORATO
01	15/05/2023	Prima emissione	Geotech-01

REVISIONI	DATA	DESCRIZIONE	ESAMINATO	ACCETTATO
00	15/05/2023	Condizioni ambientali A26, A27 - D.M. 0000352 del 28.11.2013	E. Andriani	L. Di Tullio

NUMERO E DATA ORDINE:	MOTIVO DELL'INVIO:
	<input checked="" type="checkbox"/> PER ACCETTAZIONE <input type="checkbox"/> PER INFORMAZIONE

CODIFICA ELABORATO	TIPOLOGIA ELABORATO
DEGR11005C2928737	Planimetria
TITOLO ELABORATO	PROGETTO
Elettrodotto a 380 kV in singola terna, tra le Stazioni Elettriche di Paternò e Priolo	Intervento A - Tratto sud "nuova S.E. Pantano-S.E. Priolo"
Lotto 2: tratte tra i sostegni n. 58 - 75, 83 - 108 e 112 - 119	wbs: TE-GR-11-006
Carta dell'uso del suolo della Regione Siciliana	

NOME DEL FILE	SCALA	FORMATO	SCALA	FOGLIO
DEGR11005C2928737_01.pdf	1 unità = 1 m.	A1	1:10.000	01/04

Questo documento contiene informazioni di proprietà Terna Rete Italia S.p.A. e deve essere utilizzato esclusivamente dal destinatario in relazione alle finalità per le quali è stato fornito. È vietata qualsiasi forma di riproduzione o di divulgazione senza l'esplicito consenso di Terna Rete Italia S.p.A. This document contains information proprietary to Terna Rete Italia S.p.A. and it will have to be used exclusively for the purposes for which it has been furnished. Whichever shape of spreading or reproduction without the written permission of Terna Rete Italia S.p.A. is prohibi.

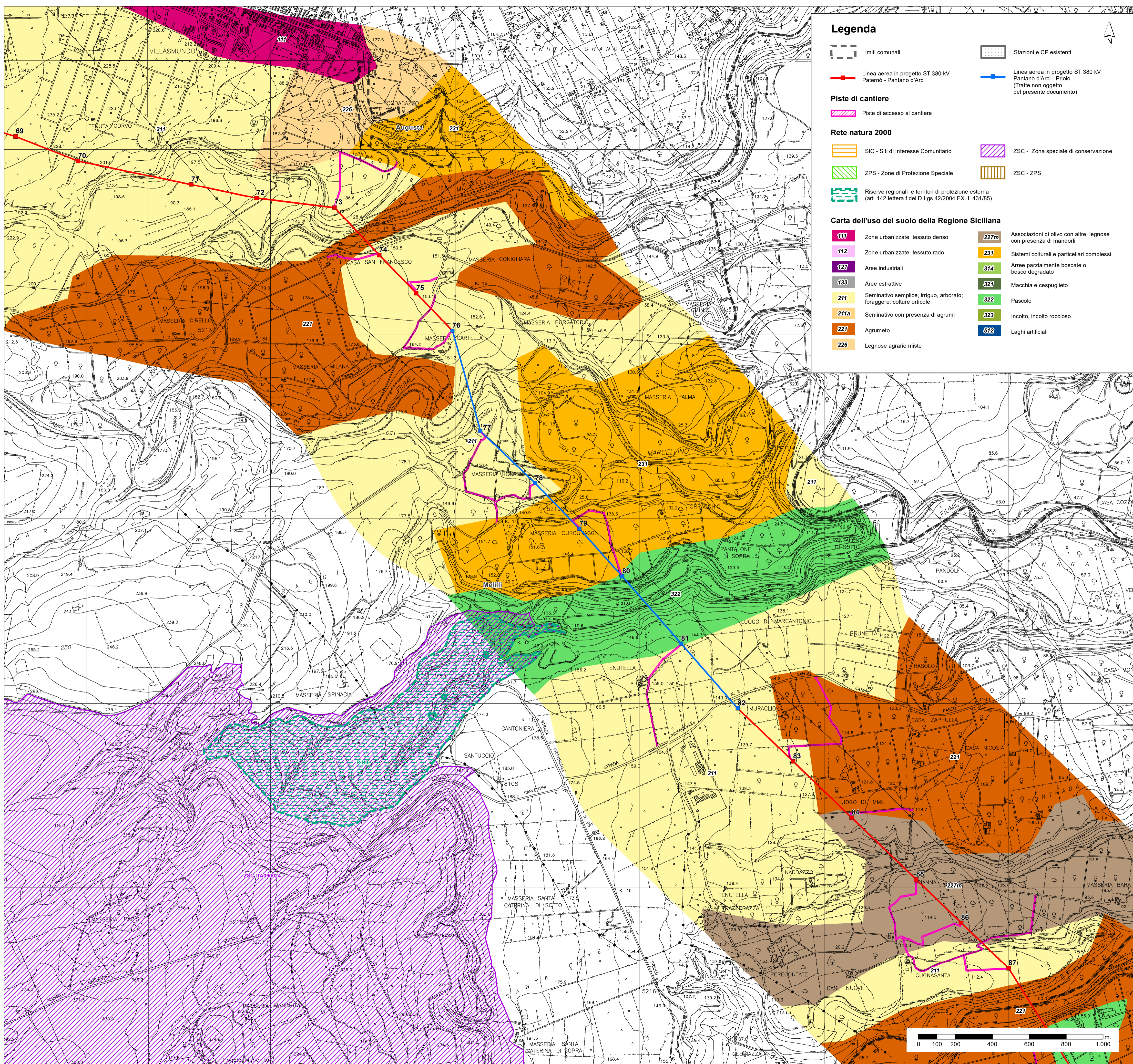

Legenda

- Limiti comunali
- Linea aerea in progetto ST 380 kV Paternò - Pantano d'Arce
- Linea aerea in progetto ST 380 kV Pantano d'Arce - Priolo (Tratte non oggetto del presente documento)

Piste di cantiere

- Piste di accesso al cantiere

Rete natura 2000

- SIC - Siti di Interesse Comunitario
- ZPS - Zone di Protezione Speciale
- Riserve regionali e territori di protezione esterna (art. 142 lettera f del D.Lgs 42/2004 EX. L. 431/85)
- ZSC - Zona speciale di conservazione
- ZSC - ZPS

Carta dell'uso del suolo della Regione Siciliana

- 111 Zone urbanizzate tessuto denso
- 112 Zone urbanizzate tessuto rado
- 121 Aree industriali
- 133 Aree estrattive
- 211 Seminatoio semplice, irriguo, arborato; foraggere; colture orticole
- 211a Seminatoio con presenza di agrumi
- 221 Agrumeto
- 226 Legnose agrarie miste
- 227m Associazioni di olivo con altre legnose con presenza di mandorli
- 231 Sistemi culturali e particellari complessi
- 314 Aree parzialmente boscate o bosco degradato
- 321 Macchia e cespuglieto
- 322 Pascolo
- 323 incolto, incolto roccioso
- 512 Laghi artificiali

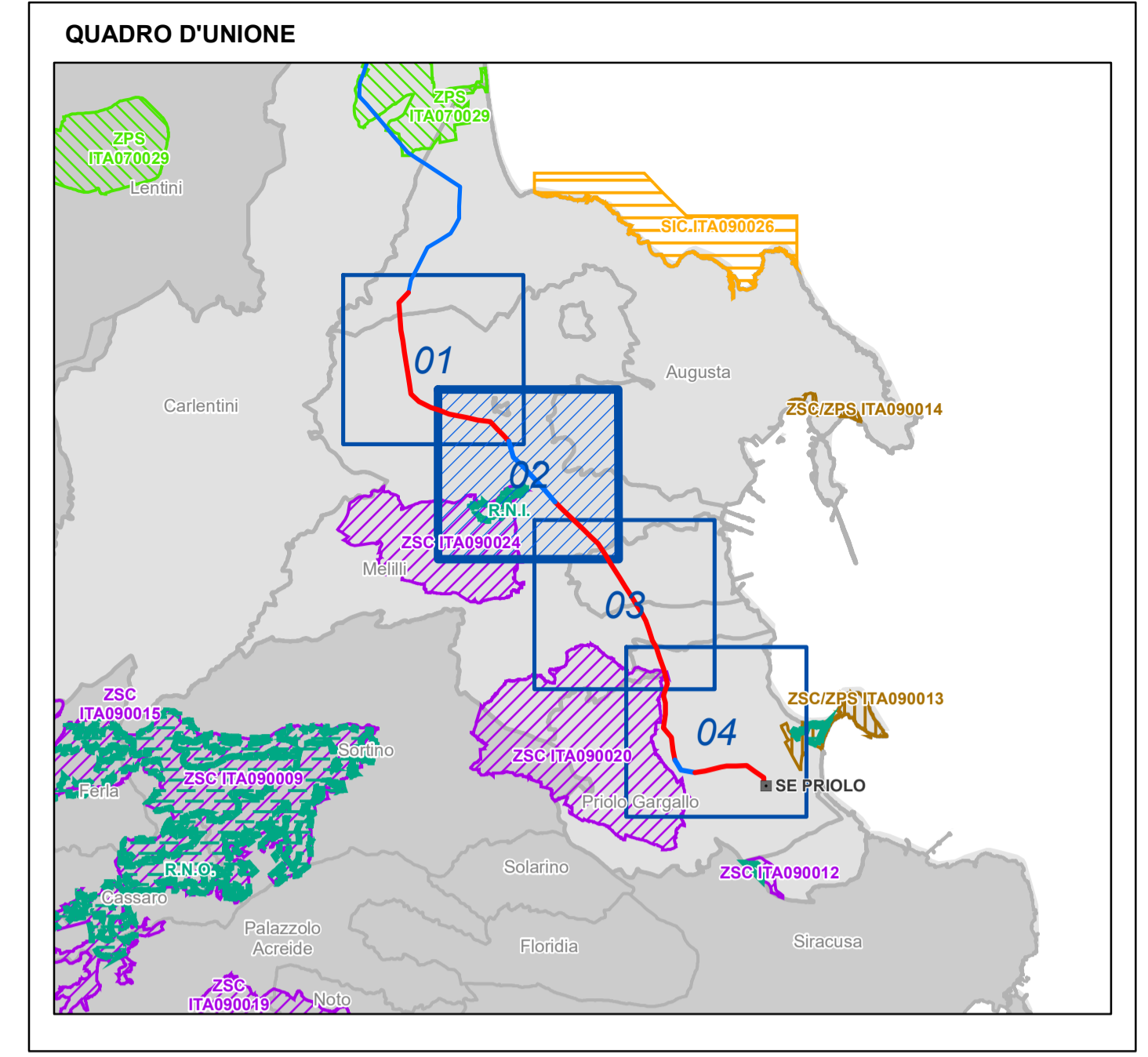

GIULIO DE GIORGI ING. D. L. 461/2001
 NICOLA RICCIARDINI
 Geologo specialista
 Albo n. 1252/89
 Sezione A

ESTERNO	DATA	DESCRIZIONE	ELABORATO
01	15/05/2023	Prima emissione	Geotech-zfl

REVISIONI	DATA	DESCRIZIONE	ESAMINATO	ACCETTATO
00	15/05/2023	Condizioni ambientali A26, A27 - D.M. 0000352 del 28.11.2013	E. Andreini SVP-ATT-ATG	L. Di Tullio SVP-ATT-ATG

MOTIVO DELL'INVIO:		<input checked="" type="checkbox"/> PER ACCETTAZIONE	<input type="checkbox"/> PER INFORMAZIONE
--------------------	--	--	---

CODIFICA ELABORATO		Terna Rete Italia	
DEGR11005C2928737		TIPOLOGIA ELABORATO	
TITOLO ELABORATO		Planimetria	
Elettrodotto a 380 kV in singola terna, tra le Stazioni Elettriche di Paternò e Priolo		PROGETTO	
Intervento A - Tratto sud "nuova S.E. Pantano-S.E. Priolo"		wbs:	
Lotto 2: tratte tra i sostegni n. 58 - 75, 83 - 108 e 112 - 119		TE-GR-11-006	
Carta dell'uso del suolo della Regione Siciliana			

NOME DEL FILE	SCALA	FORMATO	SCALA	FOGLIO
DEGR11005C2928737_02.pdf	1 unità = 1 m.	A1	1:10.000	02/04

Questo documento contiene informazioni di proprietà Terna Rete Italia S.p.A. e deve essere utilizzato esclusivamente dal destinatario in relazione alle finalità per le quali è stato fornito. È vietata qualsiasi forma di riproduzione o di divulgazione senza l'esplicito consenso di Terna Rete Italia S.p.A.
 This document contains information proprietary to Terna Rete Italia S.p.A. and it will have to be used exclusively for the purposes for which it has been furnished. Whichever shape of spreading or reproduction without the written permission of Terna Rete Italia S.p.A. is prohibi.

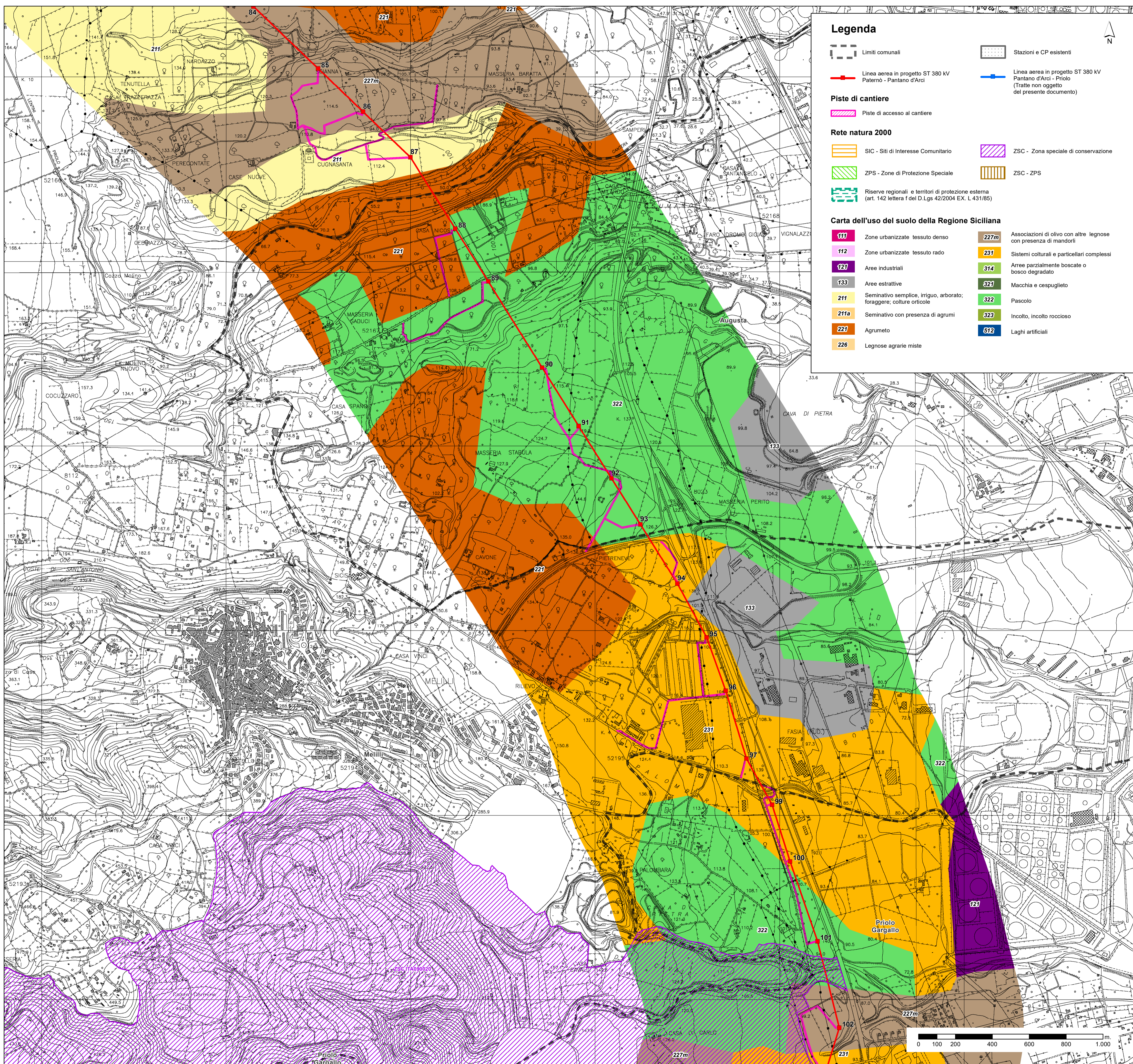

Legenda

Limiti comunali
 - Linea aerea in progetto ST 380 kV Paternò - Pantano d'Arce
 - Linea aerea in progetto ST 380 kV Pantano d'Arce - Priolo (Tratte non oggetto del presente documento)

Piste di cantiere
 - Piste di accesso al cantiere

Rete natura 2000
 - SIC - Siti di Interesse Comunitario
 - ZPS - Zone di Protezione Speciale
 - Riserve regionali e territori di protezione esterna (art. 142 lettera f del D.Lgs 42/2004 EX. L. 431/85)
 - ZSC - Zona speciale di conservazione
 - ZSC - ZPS

Carta dell'uso del suolo della Regione Siciliana

117	Zone urbanizzate tessuto denso	227m	Associazioni di ulivo con altre legnose con presenza di mandorli
112	Zone urbanizzate tessuto rado	231	Sistemi colturali e particellari complessi
127	Aree industriali	314	Aree parzialmente boscate o bosco degradato
133	Aree estrattive	321	Macchia e cespuglieto
211	Seminativo semplice, irriguo, arborato; foraggere; colture orticole	322	Pascolo
211a	Seminativo con presenza di agrumi	323	incolto, incolto roccioso
221	Agrumeto	512	Laghi artificiali
226	Legnose agrarie miste		

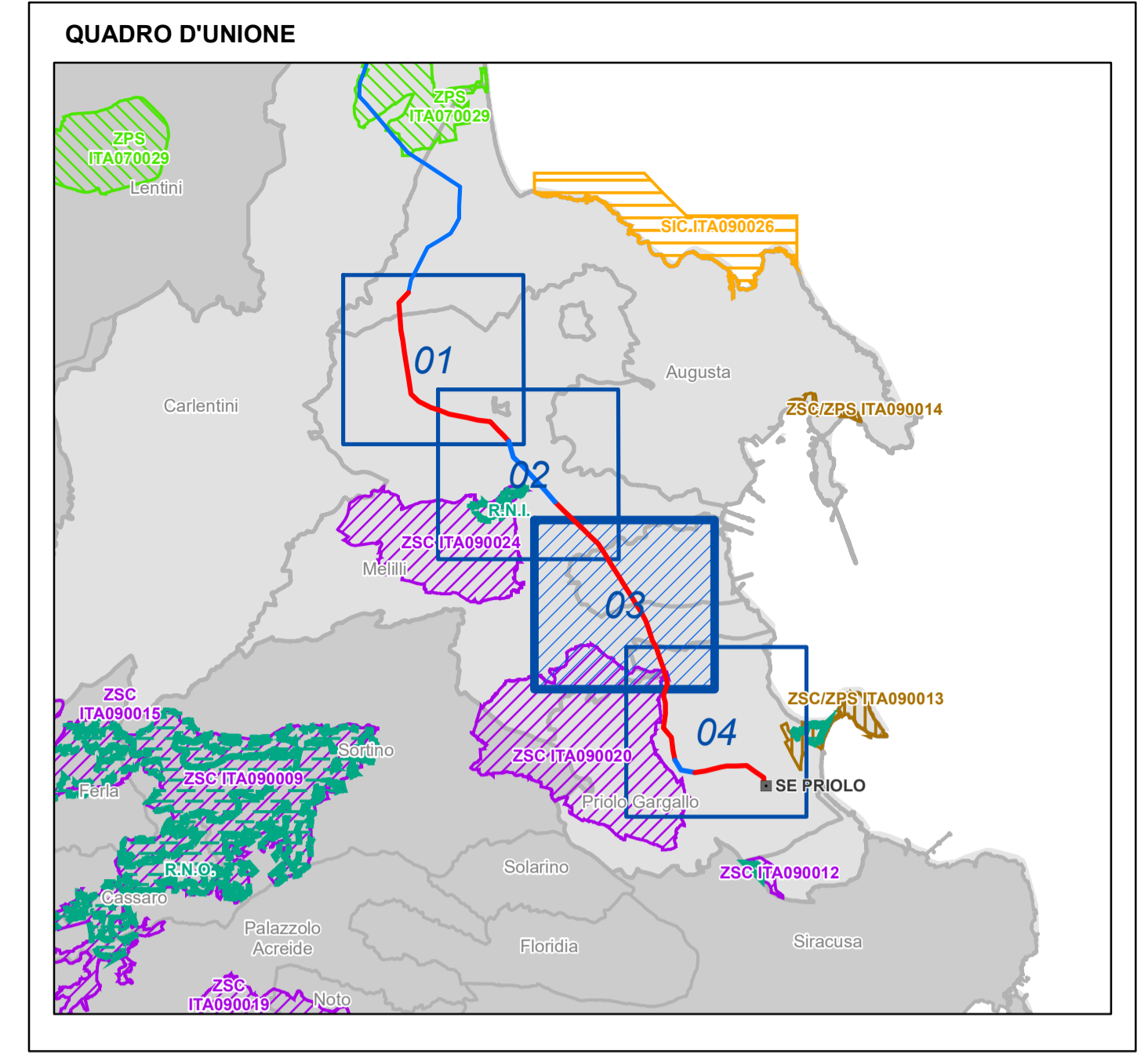

Dott. Ing. PIETRO RICCIARDINI
 n. 449 Sezione A
 in carica e incaricato
 o-destinataria
 o-destinatario
 o-destinatario

ESTERNO	DATA	DESCRIZIONE	ELABORATO	Geotech-zrl
01	15/05/2023	Prima emissione		

REVISIONI	DATA	DESCRIZIONE	ESAMINATO	ACCETTATO
00	15/05/2023	Condizioni ambientali A26, A27 - D.M. 0000352 del 28.11.2013	E. Andreini SVP-ATT-ATG	L. Di Tullio SVP-ATT-ATG

MOTIVO DELL'INVIO:		<input checked="" type="checkbox"/> PER ACCETTAZIONE	<input type="checkbox"/> PER INFORMAZIONE
--------------------	--	--	---

CODIFICA ELABORATO		Terna Rete Italia	
DEGR11005C2928737		TIPOLOGIA ELABORATO	
TITOLO ELABORATO		Planimetria	
Elettrodotto a 380 kV in singola terna, tra le Stazioni Elettriche di Paternò e Priolo		PROGETTO	
Intervento A - Tratto sud "nuova S.E. Pantano-S.E. Priolo"		wbs:	
Lotto 2: tratte tra i sostegni n. 58 - 75, 83 - 108 e 112 - 119		TE-GR-11-006	
Carta dell'uso del suolo della Regione Siciliana			

NOME DEL FILE	SCALA	FORMATO	SCALA	FOGLIO
DEGR11005C2928737_03.pdf	1 unità = 1 m.	A1	1:10.000	03/04

Questo documento contiene informazioni di proprietà Terna Rete Italia S.p.A. e deve essere utilizzato esclusivamente dal destinatario in relazione alle finalità per le quali è stato fornito. È vietata qualsiasi forma di riproduzione o di divulgazione senza l'esplicito consenso di Terna Rete Italia S.p.A.
 This document contains information proprietary to Terna Rete Italia S.p.A. and it will have to be used exclusively for the purposes for which it has been furnished. Whichever shape of spreading or reproduction without the written permission of Terna Rete Italia S.p.A. is prohibi.

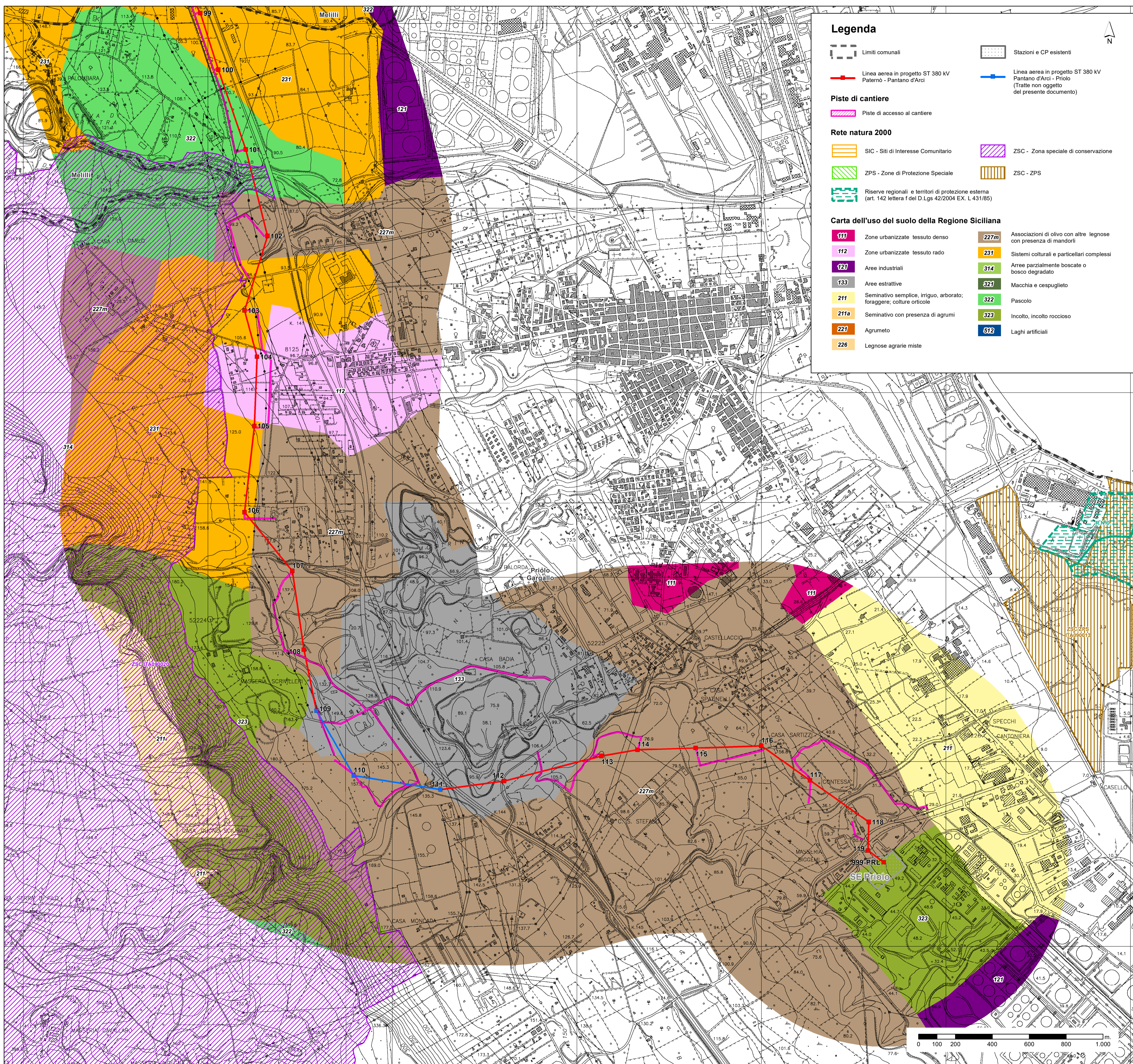

Legenda

Limiti comunali
 - Linea aerea in progetto ST 380 kV Paternò - Pantano d'Arce
 - Linea aerea in progetto ST 380 kV Pantano d'Arce - Priolo (Tratte non oggetto del presente documento)

Piste di cantiere
 - Piste di accesso al cantiere

Rete natura 2000
 - SIC - Siti di Interesse Comunitario
 - ZPS - Zone di Protezione Speciale
 - Riserve regionali e territori di protezione esterna (art. 142 lettera f del D.Lgs 42/2004 EX. L. 431/85)
 - ZSC - Zona speciale di conservazione
 - ZSC - ZPS

Carta dell'uso del suolo della Regione Siciliana

111	Zone urbanizzate tessuto denso	227m	Associazioni di olivo con altre legnose con presenza di mandorli
112	Zone urbanizzate tessuto rado	231	Sistemi culturali e particellari complessi
121	Aree industriali	314	Arree parzialmente boscate o bosco degradato
133	Aree estrattive	321	Macchia e cespuglieto
211	Seminativo semplice, irriguo, arborato; foraggere; colture orticole	322	Pascolo
211a	Seminativo con presenza di agrumi	323	inculto, incolto roccioso
221	Agrumeto	512	Laghi artificiali
226	Legnose agrarie miste		

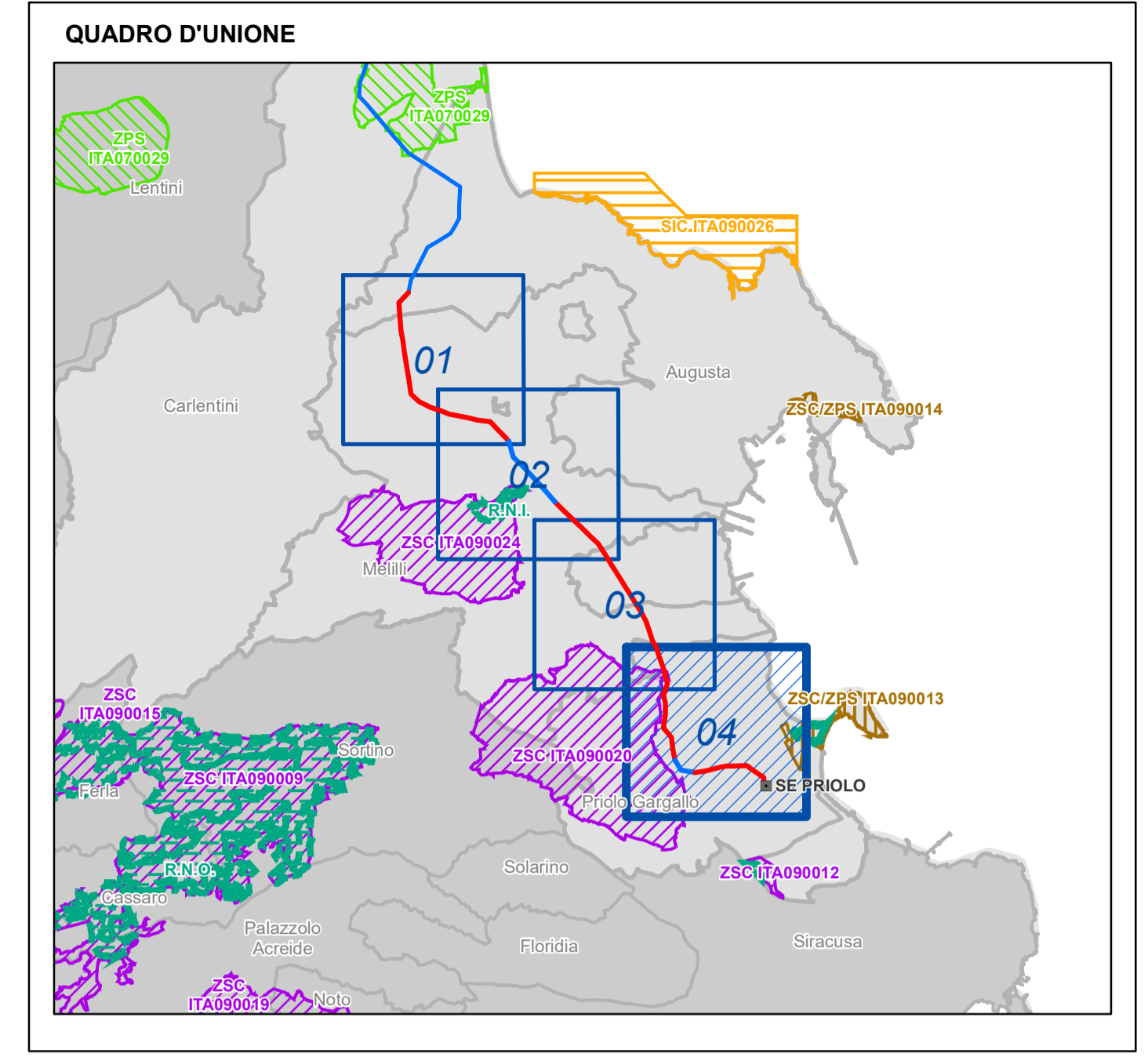

NICOLA RICCIARDINI
 Geologo specialista
 Albo n. 1252 del
 Sezione A

ESTERNO	01	15/05/2023	Prima emissione	Geotech-01	 <small>GEOTECH S.r.l. SOCIETÀ DI INGEGNERIA Via S. Maria Maddalena, 10 00187 Roma (RM) P. IVA 09508071000 www.geotech.it</small>
	N.	DATA	DESCRIZIONE	ELABORATO	
REVISIONI	00	15/05/2023	Condizioni ambientali A26, A27 - D.M. 0000352 del 28.11.2013	E. Andreini SVP-ATT-ATG	L. Di Tullio SVP-ATT-ATG
	N.	DATA	DESCRIZIONE	ESAMINATO	ACCETTATO
NUMERO E DATA ORDINE: _____					
MOTIVO DELL'INVIO: <input checked="" type="checkbox"/> PER ACCETTAZIONE <input type="checkbox"/> PER INFORMAZIONE					
CODIFICA ELABORATO DEGR11005C2928737				 TIPOLOGIA ELABORATO Planimetria	
TITOLO ELABORATO Elettrodotto a 380 kV in singola terna, tra le Stazioni Elettriche di Paternò e Priolo Intervento A - Tratto sud "nuova S.E. Pantano-S.E. Priolo" Lotto 2: tratte tra i sostegni n. 58 - 75, 83 - 108 e 112 - 119 Carta dell'uso del suolo della Regione Siciliana				PROGETTO wbs: TE-GR-11-006	
NOME DEL FILE	SCALA	FORMATO	SCALA	FOGLIO	
DEGR11005C2928737_04.pdf	1 unità = 1 m.	A1	1:10.000	04/04	
<small>Questo documento contiene informazioni di proprietà Terna Rete Italia S.p.A. e deve essere utilizzato esclusivamente dal destinatario in relazione alle finalità per le quali è stato ricevuto. È vietata qualsiasi forma di riproduzione o di divulgazione senza l'esplicito consenso di Terna Rete Italia S.p.A. This document contains information proprietary to Terna Rete Italia S.p.A. and it will have to be used exclusively for the purposes for which it has been furnished. Whichever shape of spreading or reproduction without the written permission of Terna Rete Italia S.p.A. is prohibi.</small>					