

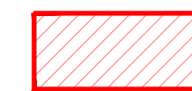



**LEGENDA**

-  Confini comunali
-  Area di progetto
-  Cavidotto MT

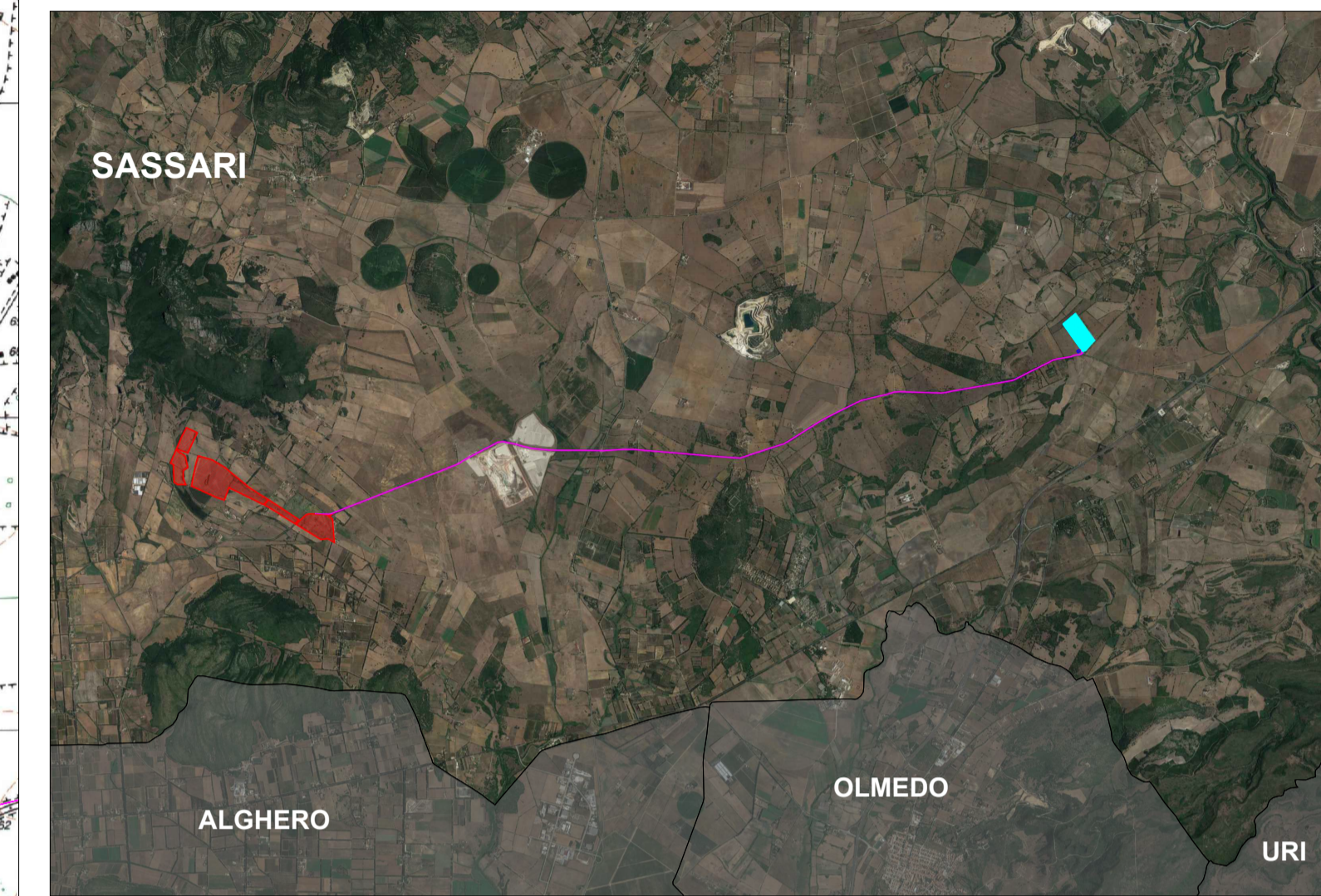

**Realizzazione di un impianto agrivoltaico integrato con produzione agricola e produzione di energia elettrica da fonte rinnovabile fotovoltaica e sistema di accumulo elettrochimico da ubicarsi in agro di Sassari (SS) e delle relative opere di connessione nel Comune di Sassari (SS) per la connessione alla Stazione Elettrica RTN**

Impianto FV: Potenza nominale cc: 38,372 MWp - Potenza in immissione ca: 35 MVA  
 Sistema di accumulo: Potenza nominale ca: 10,00 MVA



**ELABORATO**

**INQUADRAMENTO CARTOGRAFICO DELL'IMPIANTO**

**SU IGM 25k**

IDENTIFICAZIONE ELABORATO

Livello progetto	Codice Pratica AU	Documento	Codice elaborato	n° foglio	n° tot. fogli	Nome file	Data	Scala
PD		D	3.1_02	1	1	D_3.1_02_IGMIMP.pdf	Luglio 2022	1:20.000

REVISIONI

Rev. n°	Data	Descrizione	Redatto	Verificato	Approvato
00	30/07/2022	I Emissione	SPINELLI	AMBRON	AMBRON

**PROGETTAZIONE:**

**MATE System S.r.l.**  
 Via G. Mameli, n.5 70020 Cassano delle Murge (BA)  
 tel. +39 080 5746758  
 mail: info@matesystemsrl.it pec: matesystem@pec.it



DIRITTI: Questo elaborato è di proprietà della Marmaria Solare 1 S.r.l. e non può essere riprodotto né integralmente, né in parte senza l'autorizzazione scritta della stessa. Da non utilizzare per scopi diversi da quelli per cui è stato ideato.

**PROPRONTE:**  
**MARMARIA SOLARE 1 S.r.l.**  
 Via TEVERE n° 41  
 00198 ROMA



Questo documento contiene informazioni di proprietà della società MATE System S.r.l. e deve essere utilizzato esclusivamente dai destinatari in relazione alle finalità per le quali è stato ricevuto. È vietata qualsiasi forma di riproduzione o di divulgazione senza l'esplicito consenso della MATE System S.r.l.