

INQUADRAMENTO SULLE AREE PROTETTE DELLA RETE NATURA 2000 - Scala 1:50000

- LEGENDA**
- Nuova SSE
 - Area Valentano sud
 - Area Valentano nord
 - Area Cellere
 - Cavidotto
 - Buffer di 5 km

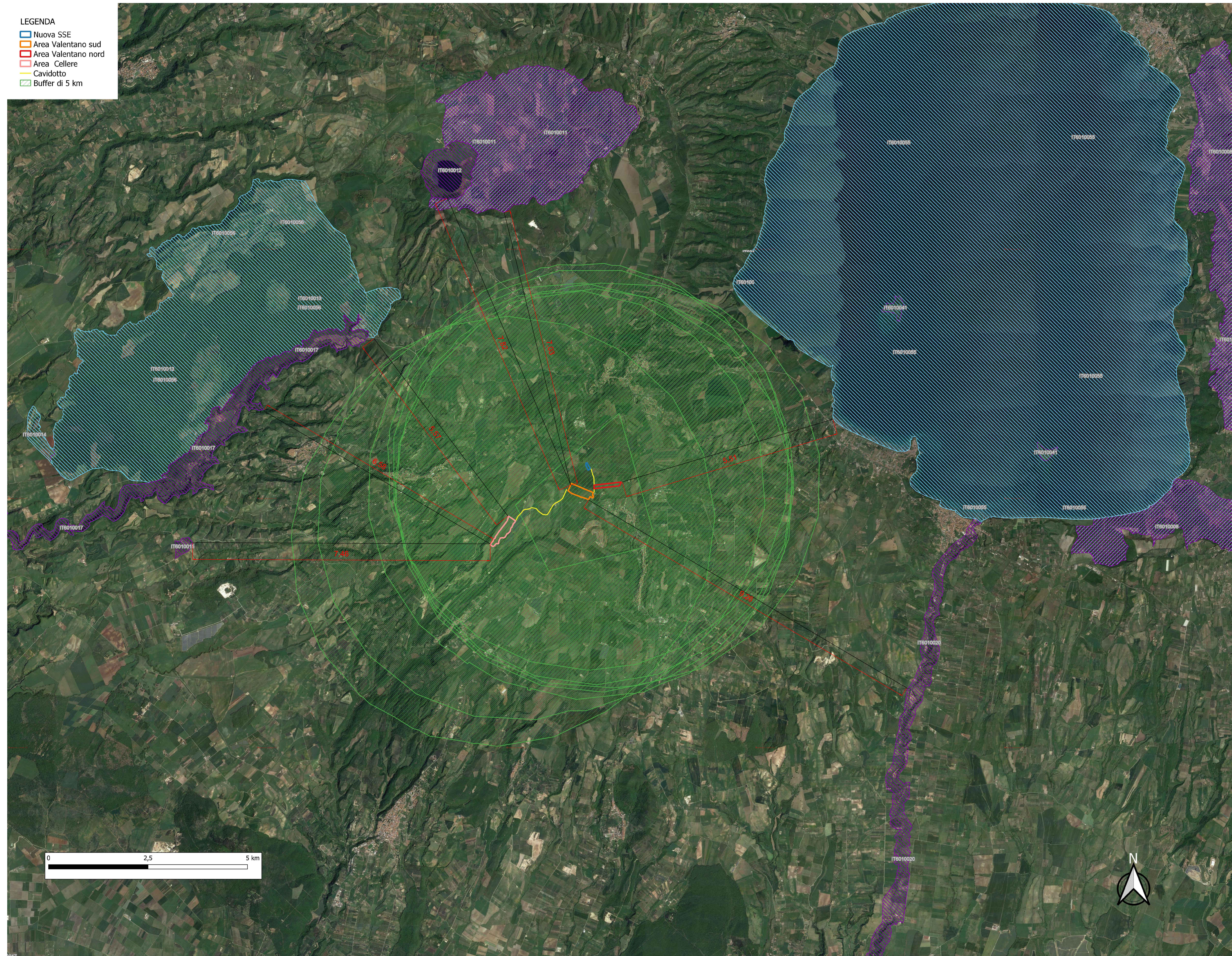

Data set delle Aree Protette nel Lazio, istituite ai sensi:

- della L. 6 dicembre 1991, n.394 e ss.mm.ii
- L.R. 28 novembre 1977, n.46 e ss.mm.ii
- della L.R. 6 Ottobre 1997, n.29 e ss.mm.ii

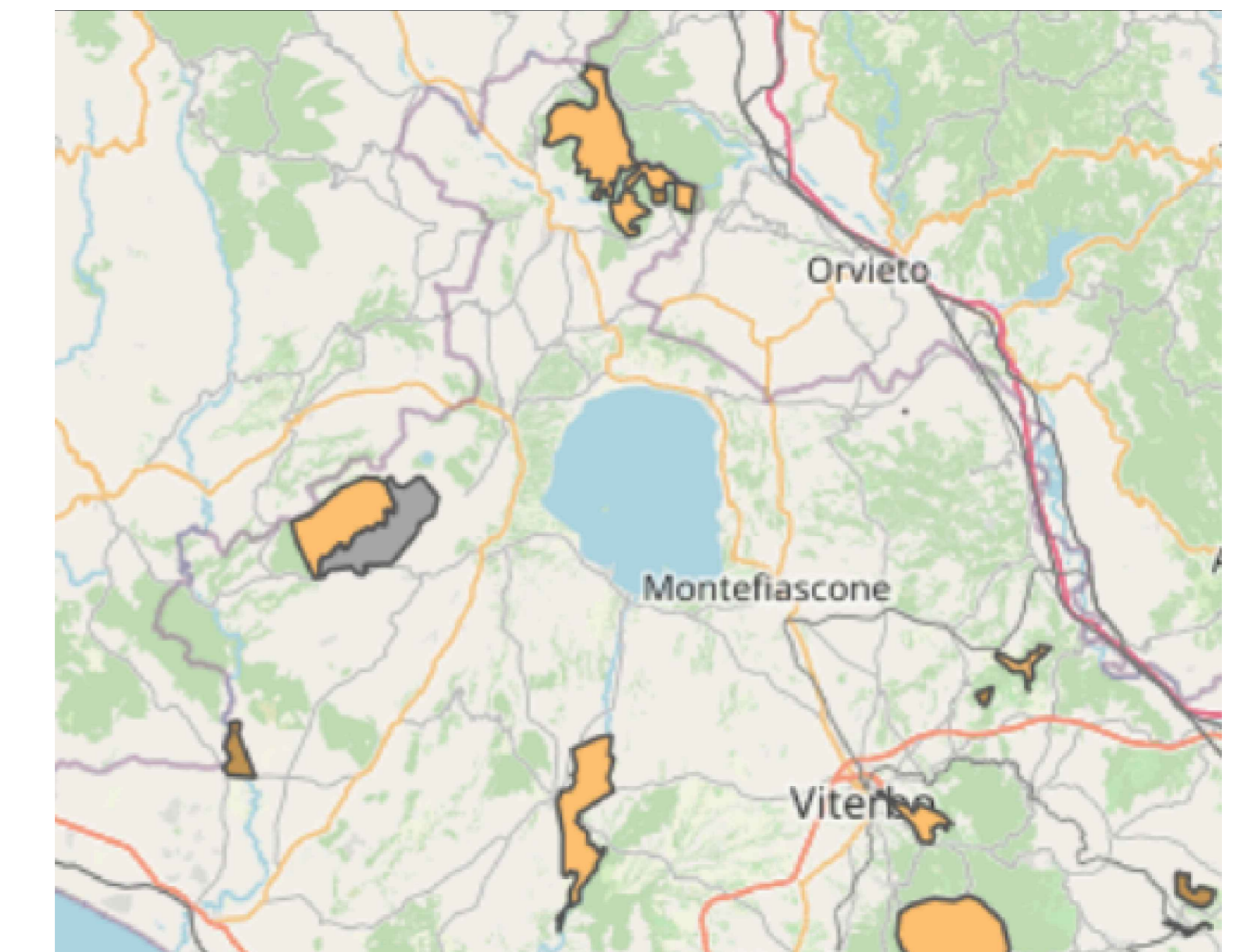

ELENCO SITI NATURA 2000

Denominazione	Distanza minima (km)
IT6010014 – SIC "Il Crostoletto"	11,33 km
IT6010056 – ZPS "Selva del Lamone-Monti di Castro"	5,57 km
IT6010013 – SIC "Selva del Lamone"	5,57 km
IT6010017 – SIC "Sistema Fluviale Fiora – Olpeta"	6,58 km
IT6010015 – SIC "Vallerosa"	7,46 km
IT6010011 – SIC - ZPS "Caldera di Latera"	7,03 km
IT6010012 – SIC - ZPS "Lago di Mezzano"	7,12 km
IT6010055 – SIC - ZPS "Lago di Bolsena ed Isole Bisentina e Martana"	5,51 km
IT6010020 – SIC "Fiume Marta (alto corso)"	8,20 km
IT6010008 – SIC "Monti Vulsini"	11,7 km

I SITI DI INTERESSE NON RICADONO NEL BUFFER DI 5KM DA AREE PROTETTE

COMUNE DI VALENTANO/CELLERE
Provincia di Viterbo

ISTANZA di Valutazione di Impatto Ambientale Nazionale,
ai sensi del D.L. 92/2021 e del D.lgs 152/2006 e s.m.i.

BYOPRO DEV3 S.r.l. 

Via Sardegna, 40
00187 Roma (RM)

REALIZZAZIONE di Impianto Fotovoltaico a Terra, Connesso alla RTN
di Potenza pari a 23.831,04 kWp

Progettazione
FARENTI S.r.l.
Via Don Giuseppe Cardà, 51c
03030 Santopadre (FR)
Tel. 07763805460 Fax 07763805135
P. IVA 02049470569
Ing. Piero Farenti 

Codice documento Titolo documento
VIA.TAV26 **BUFFER TRA IMPIANTO, CAVIDOTTO, STAZIONE ELETTRICA ED AREE PROTETTE**

Revisione Elaborato			
N. REV.	DATA REV.	DESCRIZIONE REVISIONE	APPROVAZIONE
0	Gennaio 2023	Prima Emissione	P.I. Sandro Farenti Ing. Piero Farenti