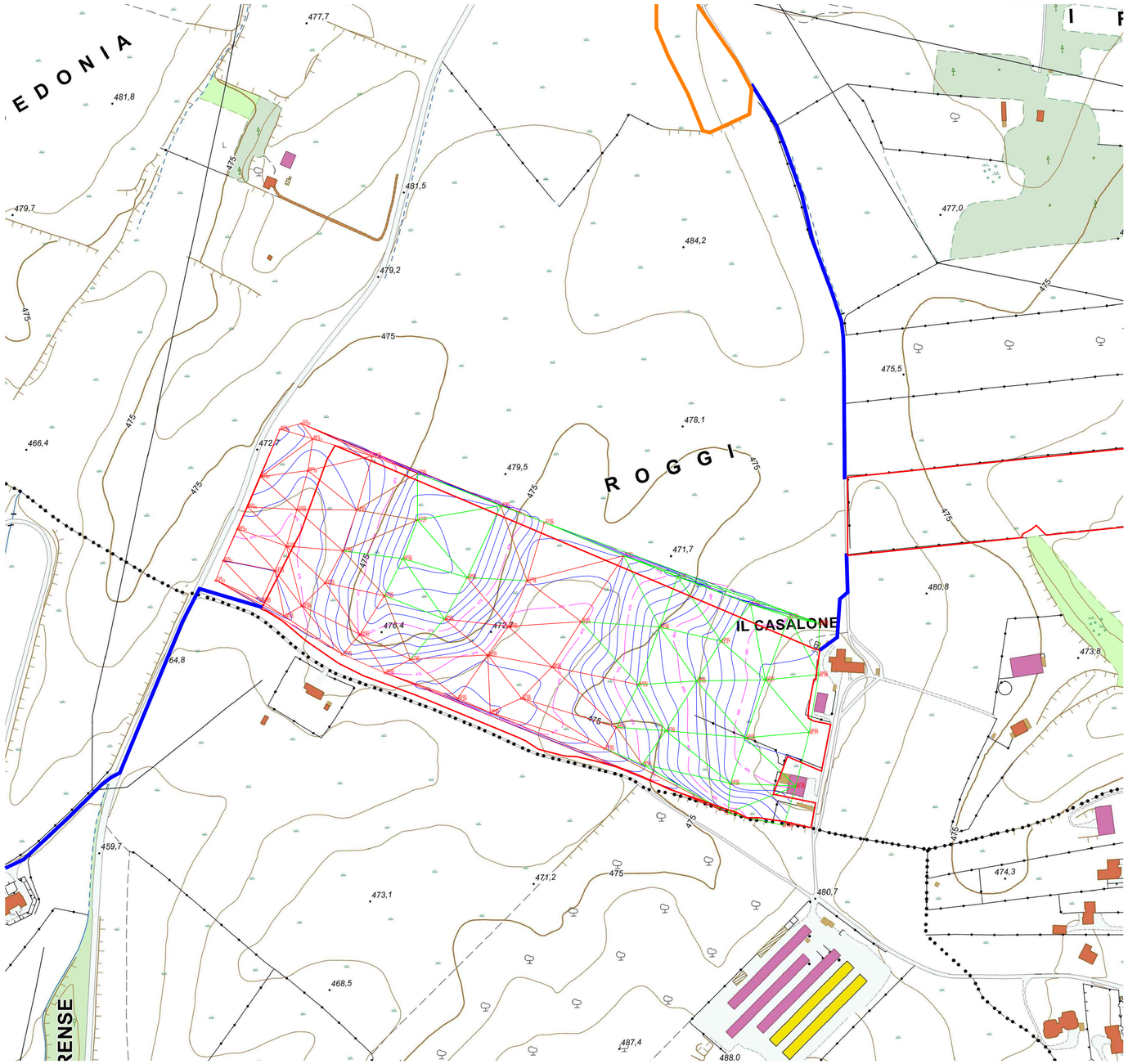

LEGENDA:

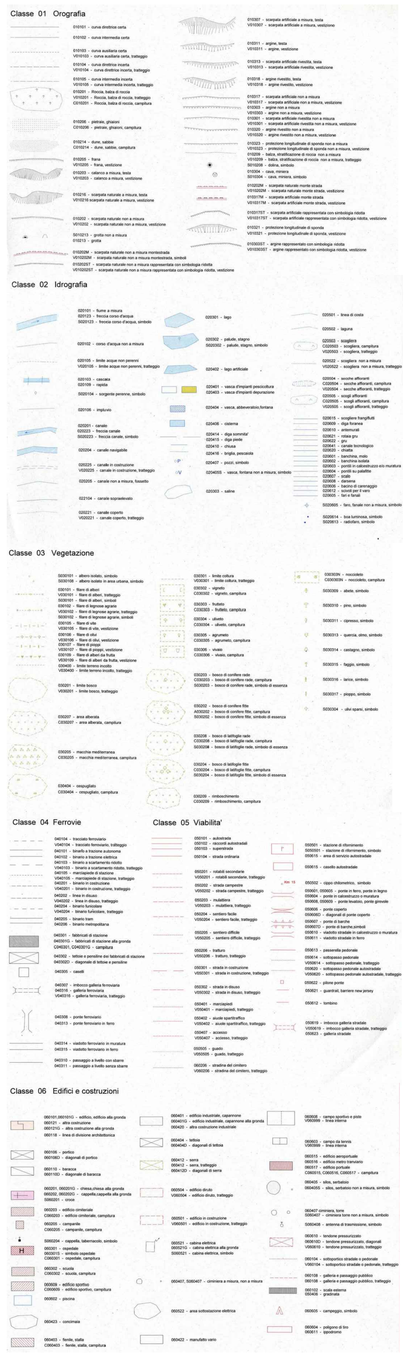

COMUNE DI VALENTANO/CELLERE

Provincia di Viterbo

ISTANZA di **Valutazione di Impatto Ambientale Nazionale,**
ai sensi del D.L. 92/2021 e del D.lgs 152/2006 e s.m.i.

BYOPRO DEV3 s.r.l.
Via Sardegna, 40
00187 Roma (RM)

REALIZZAZIONE di **Impianto Fotovoltaico a Terra,** Connesso alla RTN
di Potenza pari a 23.831,04 kWp

Progettazione

Società di Ingegneria
FARENTI S.r.l.
Via Don Giuseppe Corda, snc
03030 Santopadre (FR)
Tel. 0776180546O Fax 07761800135
P.Iva 02604750600
Ing. Piero Farenti

Codice documento | *Titolo documento*

VIA.TAV29
SCALA 1:2000

RILIEVO PLANO ALTIMETRICO SU CTR - LOTTO 2

Revisione Elaborato

N. REV.	DATA REV.	DESCRIZIONE REVISIONE	REDAZIONE	APPROVAZIONE
0	**Gennaio 2023**	**Prima Emissione**	**Ing. Andrea Farenti**	**Ing. Piero Farenti**