

CARTA CON INDIVIDUAZIONE DELLE AREE IDONEE PER LA INSTALLAZIONE DI IMPIANTI A FONTI RINNOVABILI - ART.20 D.LGS. 199/2021 ss.mm.ii.

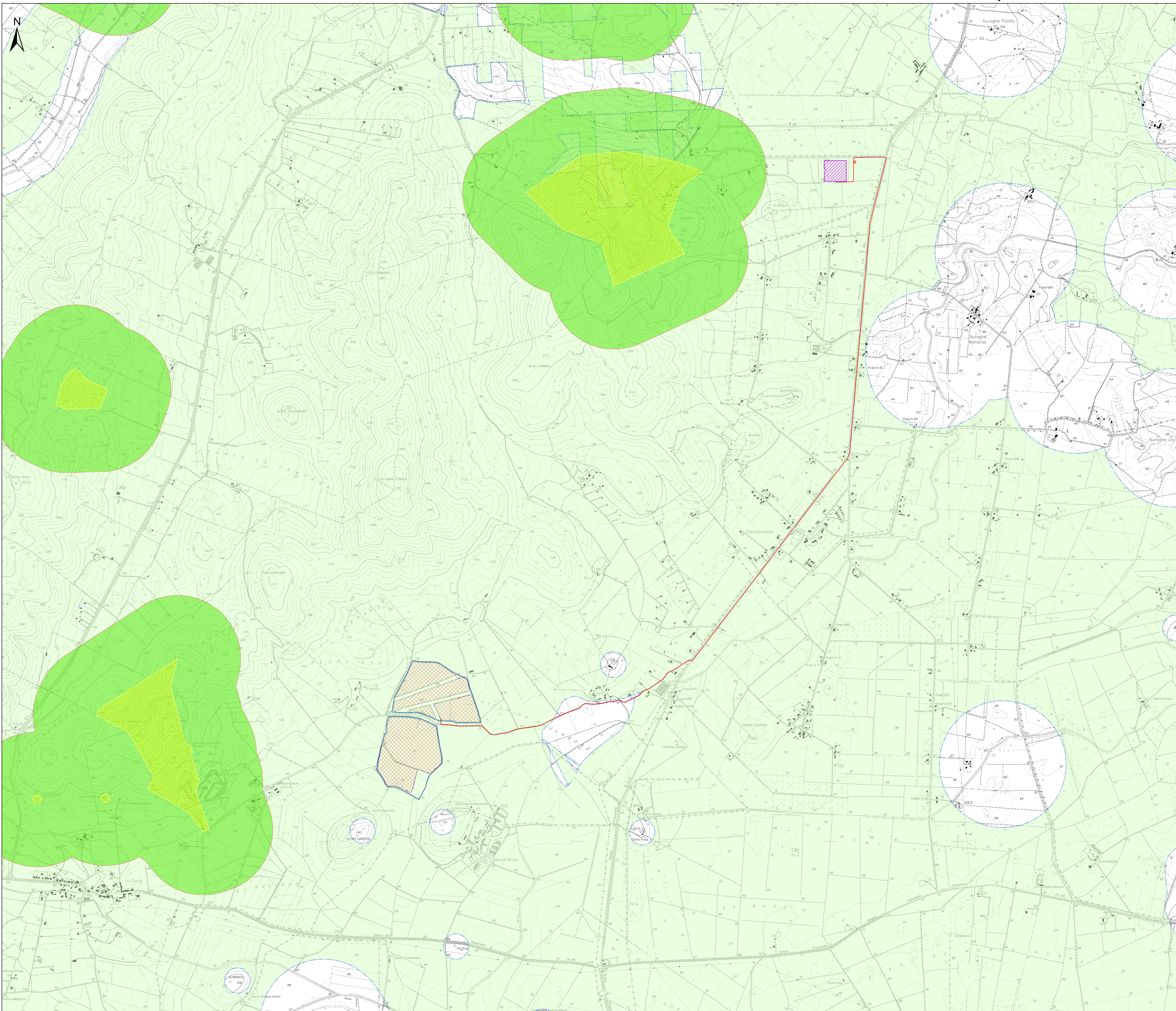

- Legenda**
- Area dell'impianto agrivoltaico
 - Area del sistema agrivoltaico
 - Futura Stazione elettrica (SE) RTN 150/36 kV "Fiumesanto 2"
 - Cabina elettrica utente
 - Cavidotto 36 kV - Cabina di raccolta / futura SE RTN
 - Distribuzione interna di impianto 36 kV
 - Area Idonea - ex art.20, lettera b) D.Lgs. 199/2021 (Siti inquinati individuati dal PPR)
 - Area Idonea - ex art.20, lettera c) D.Lgs. 199/2021 (Cave Inattive - Fonte: PRAE Piano Regionale Attività Estrattive)
 - Cave (Fonte: PRAE Piano Regionale Attività)
 - Area Idonea - ex art.20, lettera c-ter) D.Lgs. 199/2021 (500m dalle cave)
 - Area Idonea - ex art.20, lettera c-ter) D.Lgs. 199/2021 (500m dalle aree industriali)
 - Area Idonea - ex art.20, lettera c-quater) D.Lgs. 199/2021

Inquadramento territoriale

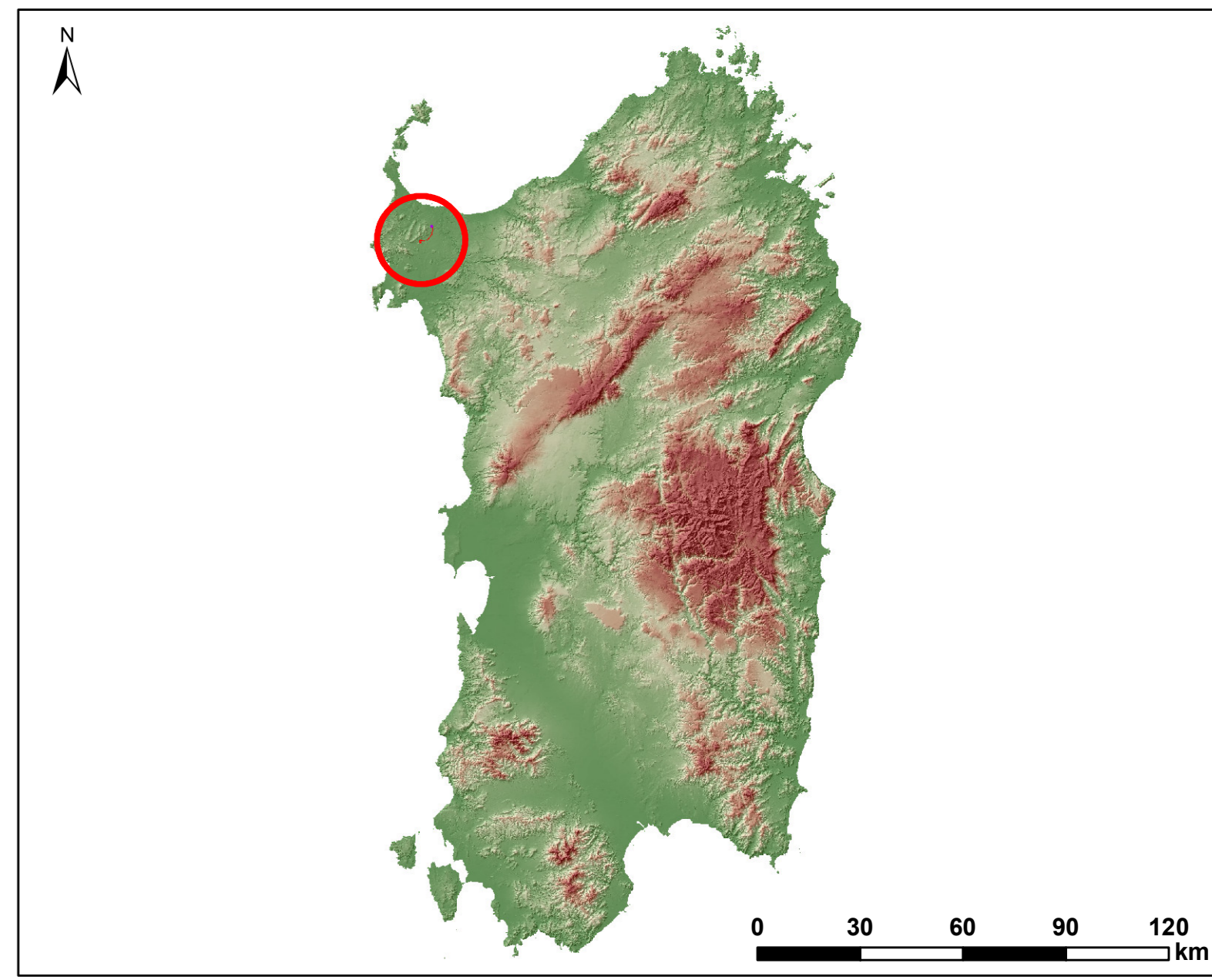

Regione: Sardegna
 Provincia: Sassari
 Comune: Sassari
 Località: Strada Vicinale La Corte-Campanedda
Impianto Agrivoltaico F-CORTE
 Progetto Definitivo

Titolo:
 Carta con individuazione delle aree idonee per la installazione di impianti a fonti rinnovabili - Art.20 D.Lgs. 199/2021 ss.mm.ii.

CODICE ELABORATO GRAFICO
IT / FTV / F-CORTE / PDF / A / CDV / 063 - a

Visti / Timbri:

ORDINE INGEGNERI
PROVINCIA CAGLIARI
N. 3453 Dott. Ing. Giuseppe Frontig

Note:

REVISIONI					
Data	Rev.	Descrizione revisioni	Elaborato:	Controllato:	Approvato:

I.A.T. Consulenze e progetti S.r.l. con sede in via
1 - 09122 - Cagliari Via Michele Giusi s.n.c. - 22 CASP
P.IVA 02049200927
www.iasp.it