

**CARTA DELLE AREE NON IDONEE EX D.G.R. N.59/90 DEL 27/11/2020**

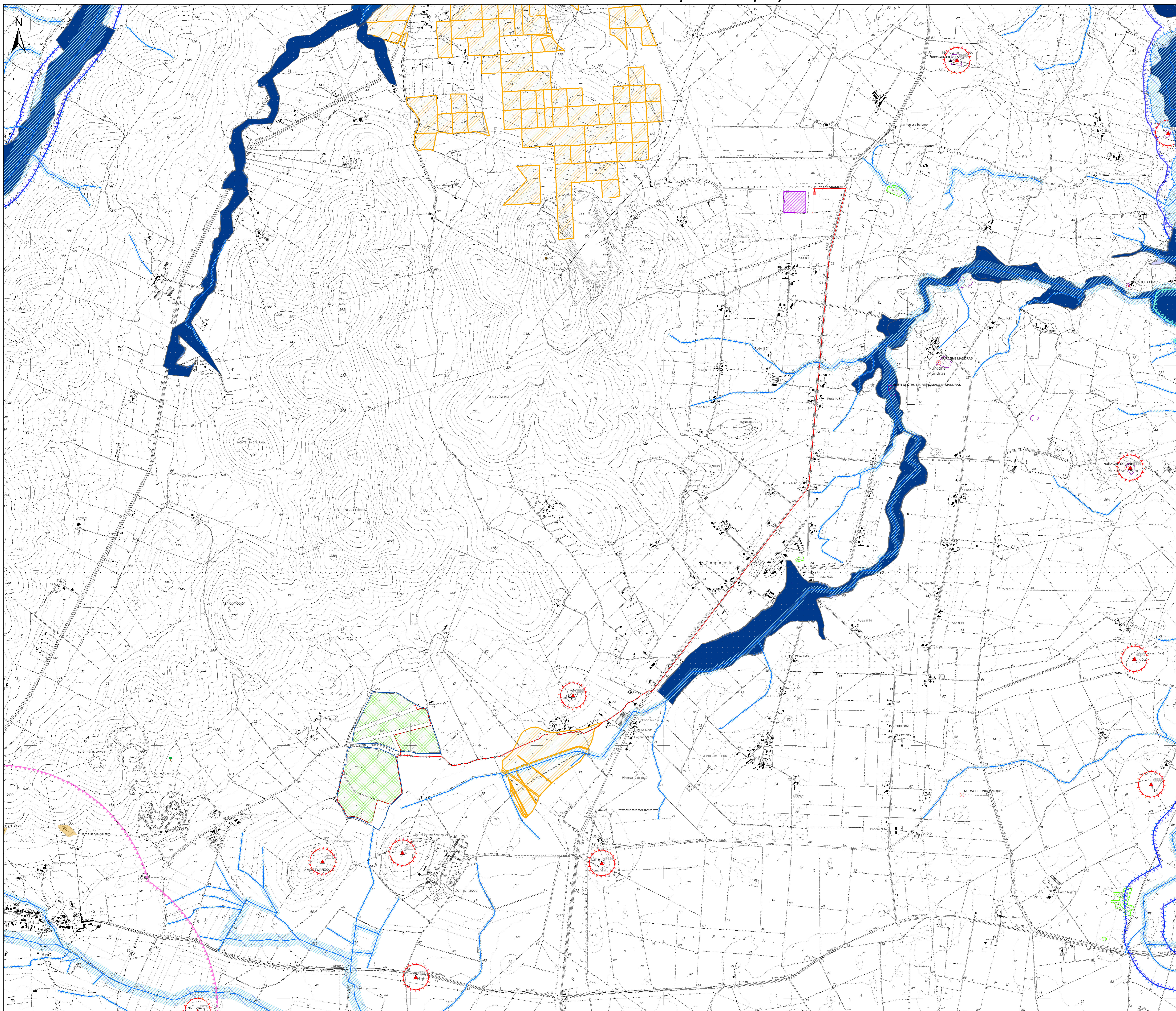

- Legenda**
- Area del dell'impianto agrivoltico
  - Area del sistema agrivoltico
  - Futura SE 36-150kV
  - Cabina di smistamento
  - Altre opere in progetto
  - Siti della Chimerafutura
  - Beni culturali architettonici - Fonte: Repertorio del Mosaico dei beni paesaggistici e identitari - Anno
  - Beni culturali archeologici - Fonte: Repertorio del Mosaico dei beni paesaggistici e identitari - Anno
  - Beni di interesse culturale dichiarato - Fonte: http://vicinirete.beniculturali.it/
  - Perimetro di tutela integrale del bene individuato dal Segretariato
  - Beni derivati dal Segretariato regionale tramite ricognizione archeologica
  - Monumenti naturali tutelati (Art. 17 comma 3 lettera f delle N.T.A. PPR)
  - Tipologia aree incendiate (Bosco) dal 2008 al 2021
  - Aree gestione speciale ente foreste
  - SIC e ZSC CEE 92/43 (artt. 33, 34 N.T.A. PPR)
  - ZPS CEE 79/409 (artt. 33, 34 N.T.A. PPR)
  - Important Bird Areas
  - Oasi permanenti di protezione faunistica (artt. 33,37 N.T.A. PPR)
  - Aree con presenza specie animali tutelate da convenzioni internazionali
  - Elementi idrici
  - art. 30 TER PAI
  - Aree a pericolosità idraulica cartografate dal PAI e Art.8
  - H3
  - H4
  - Aree a pericolosità da frana cartografate dal PAI e Art.8
  - Hg3
  - Hg4
  - PGRA - Aree soggette a pericolosità da alluvione
  - H2
  - H3
  - H4
  - Zone gravate da usi civici (art. 142 comma 1 lettera h D.Lgs 42/2004 ss.mm.ii.)
  - Immobili e aree di notevole interesse pubblico (art. 136 D. Lgs. 42/2004 e ss.mm.ii.)
  - Fascia di tutela di 300 m dai laghi (art. 142 comma 1 lettera b D.Lgs 42/2004 ss.mm.ii.)
  - Fascia di tutela di 150 m dei corsi d'acqua (art. 142 comma 1 lettera c D.Lgs 42/2004 ss.mm.ii.)
  - Alberi monumentali (artt. 8,17,18 N.T.A. PPR)
  - Beni identitari - Fonte: Repertorio del Mosaico dei beni paesaggistici e identitari - Anno
  - Aree caratterizzate da edifici e manufatti di valenza storico-culturale (artt. 8, 47, 48, 49, 50 N.T.A. PPR)
  - Fascia di rispetto di 100 m da aree caratterizzate da edifici e manufatti di valenza storico-culturale
  - Matrici di sviluppo dei centri di antica e prima formazione (artt. 8,47,51,52,53 N.T.A. PPR)
  - Grotte e caverne (artt. 8,17,18 N.T.A. PPR)
  - Aree a quota superiore ai 900 m s.l.m. (artt. 8,17,18 N.T.A. PPR)
  - Fascia di rispetto di 150 m dai corsi d'acqua cartografati dal PPR (artt. 8,17,18 N.T.A. PPR)
  - Fascia di rispetto di 300 m da zone umide, laghi naturali e invasi artificiali (artt. 8,17,18 N.T.A. PPR)
  - Perimetro apparati vulcanici
  - In riferimento alle aree gestite dai consorzi di bonifica non si ritiene ravvisabile il presupposto di "non idoneità" individuato dalla DGR 59/90 del 2020, in quanto riferito agli impianti fotovoltaici sul terreno e non agli impianti agrivoltici. Per quanto precede, ferma restando la necessità di acquisire specifico parere da parte del competente Consorzio di Bonifica della Nurra, l'iniziativa non solo è conciliabile con l'esistente rete irrigua consortile ma la presenza della stessa infrastrutturazione idrica è da ritenersi strategica per la piena attuazione del piano colturale prospettato dal progetto agrivoltico.

**Inquadramento territoriale**

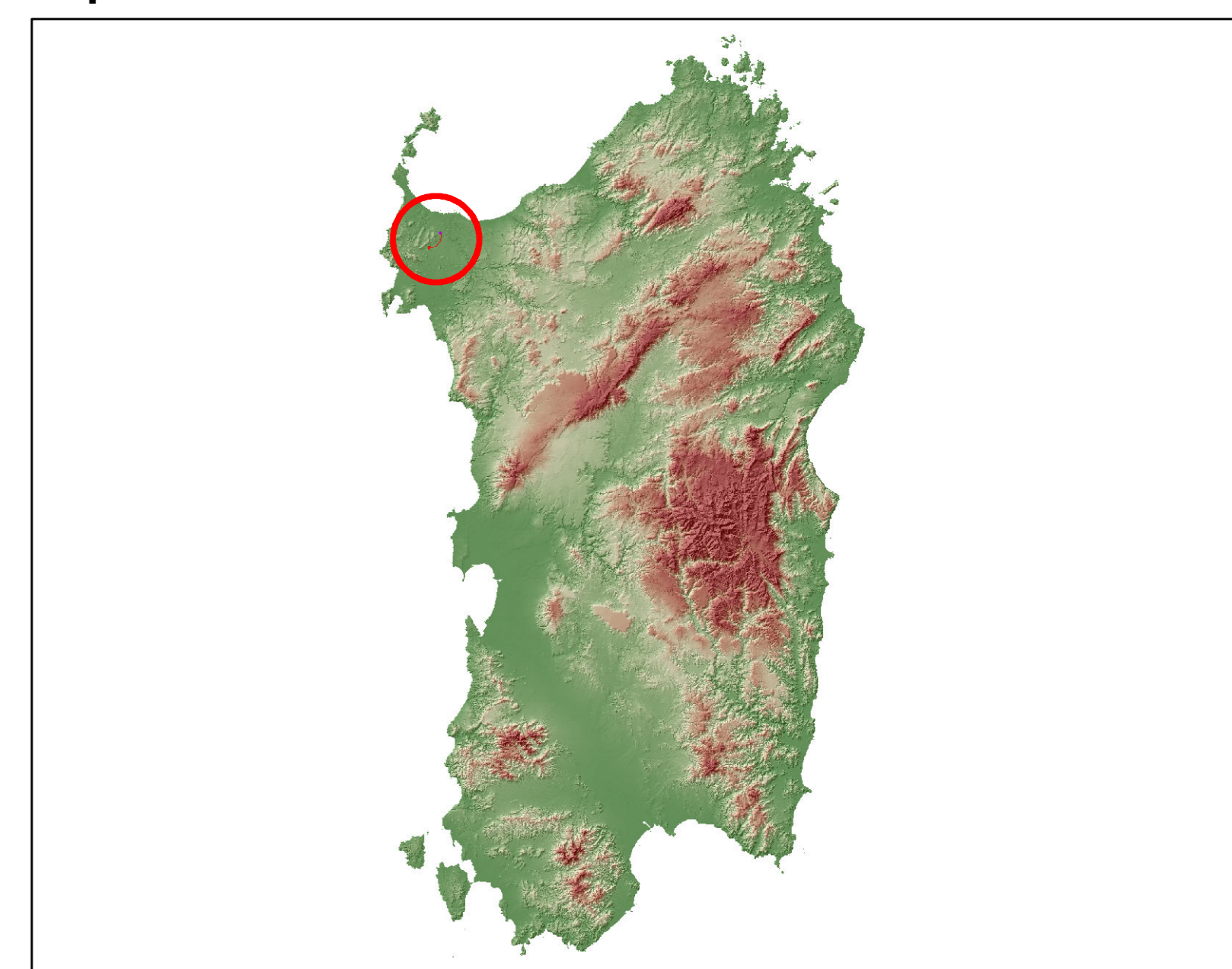

Regione: Sardegna  
 Provincia: Sassari  
 Comune: Sassari  
 Località: Strada Vicinale La Corte-Campanedda

**Impianto Agrivoltico F-CORTE**  
 Progetto Definitivo

Titolo:  
 Carta delle aree non idonee ai sensi della DGR 59/90 del 2020

CODICE ELABORATO GRAFICO

**IT / FTV / F-CORTE / PDF / A / CDV / 064 - a**

Visti / Timbri:

Note:

| REVISIONI |      |                       |            |              |
|-----------|------|-----------------------|------------|--------------|
| Data      | Rev. | Descrizione revisioni | Elaborato: | Controllato: |
|           |      |                       |            |              |
|           |      |                       |            |              |

**asja** Nurra

ASJA NURRA SRL  
 1 - Corso Vittorio Emanuele II, 6 - 08132 Torino - asja.nurra@asja.it

I.A.T. Consulenze e progetti S.r.l. con sede in via  
 CONSULENZA I 08132 Cagliari Via Michele Gius S.p.A. 21 CASP  
 P.IVA 0458297092  
 www.istatprogetti.it