

**LEGENDA**

- Area di progetto
- Area d'impianto
- Area SSE utente
- Fascia di rispetto Turbina
- Cavidotto

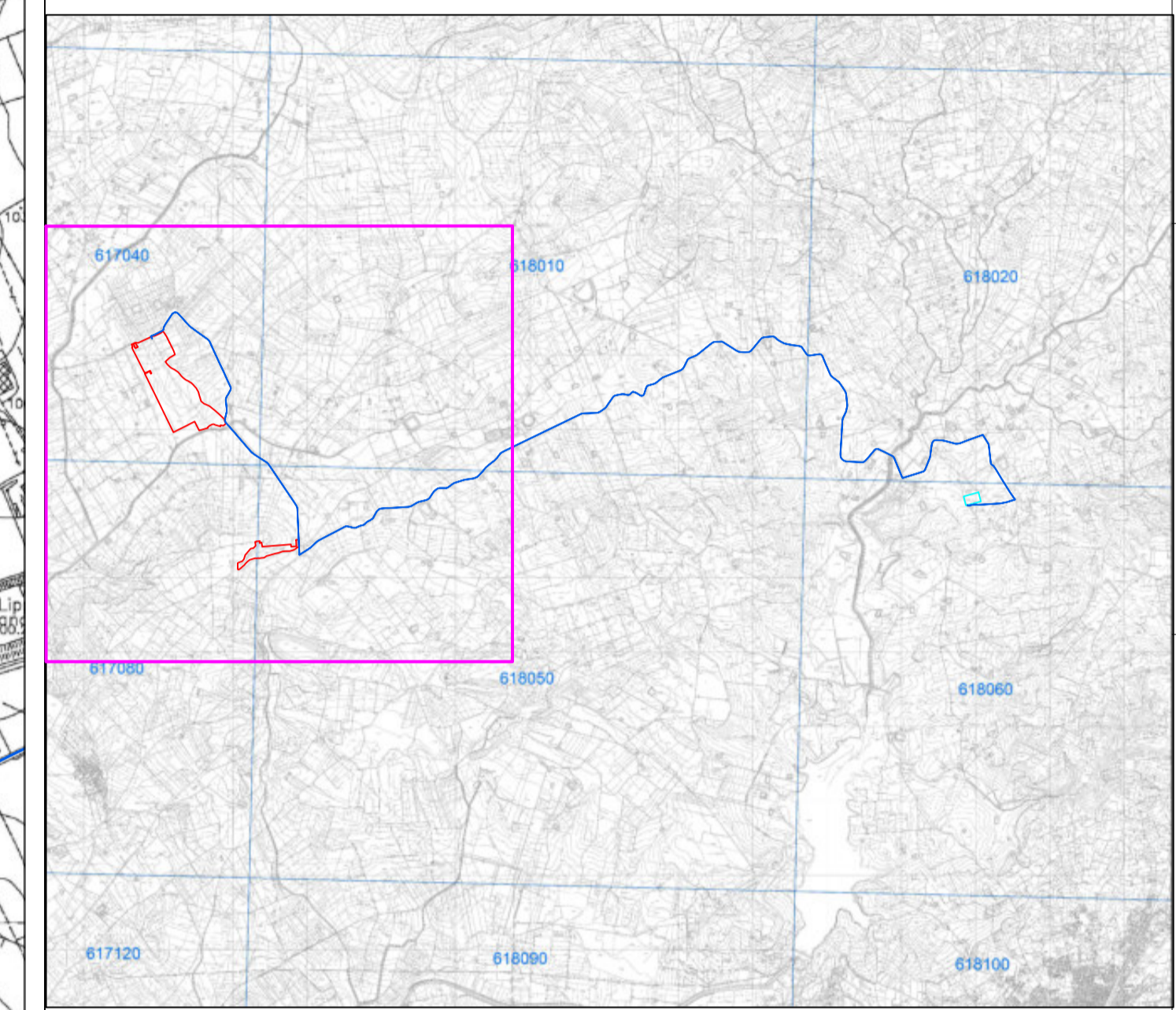

**PROGETTO PER LA REALIZZAZIONE  
DI UN IMPIANTO AGROVOLTAICO DENOMINATO  
"ARYA MAZARA" DI POTENZA DI PICCO  
PARI A 42,3444 MW  
NEL COMUNE DI MAZARA DEL VALLO (TP)**

Codice elaborato	Data	Livello progettazione	Emesso	Verificato	Approvato	REV.
01-T02	Apr 2023	Definitivo	Ing. Rizzo Roberta	Ing. Rizzo Roberta	Ing. Rizzo Roberta	00

LABORATO:  
INQUADRAMENTO TERRITORIALE  
CTR STATO DI FATTO

SCALA: 1:10.000 TAVOLA: 1/3

SOCIETA' PROPONENTE:

**gncr** | Arya Solar SRL TIMBRI E FIRME:

ARYA SOLAR S.R.L.  
Via Croce Rossa 25 90144 Palermo (PA)  
P.iva 11944600965  
Pec: aryasolarst@regalmail.it

PROGETTAZIONE:

**E-PRIMA** TIMBRI E FIRME:

E-PRIMA S.R.L.  
Via Manganello 20/C  
95030 Nicolosi (CT)  
tel:099914116 - cell:333953392  
email:info@e-prima.eu

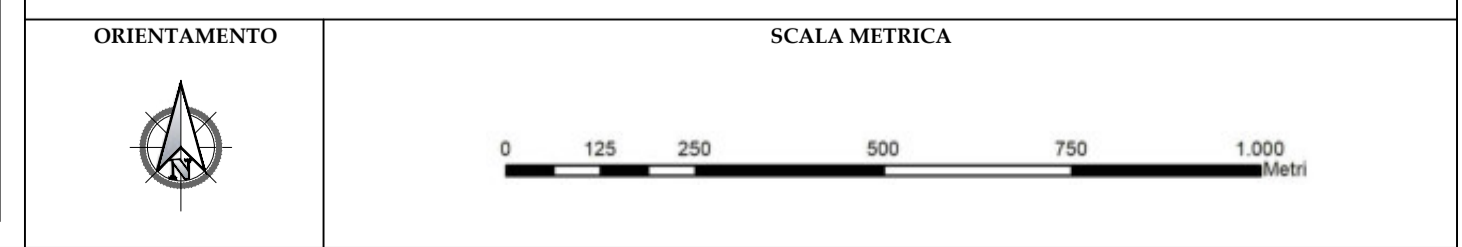



### LEGENDA

- Area di progetto
- Area d'impianto
- Area SSE utente
- Fascia di rispetto Turbina
- Cavidotto

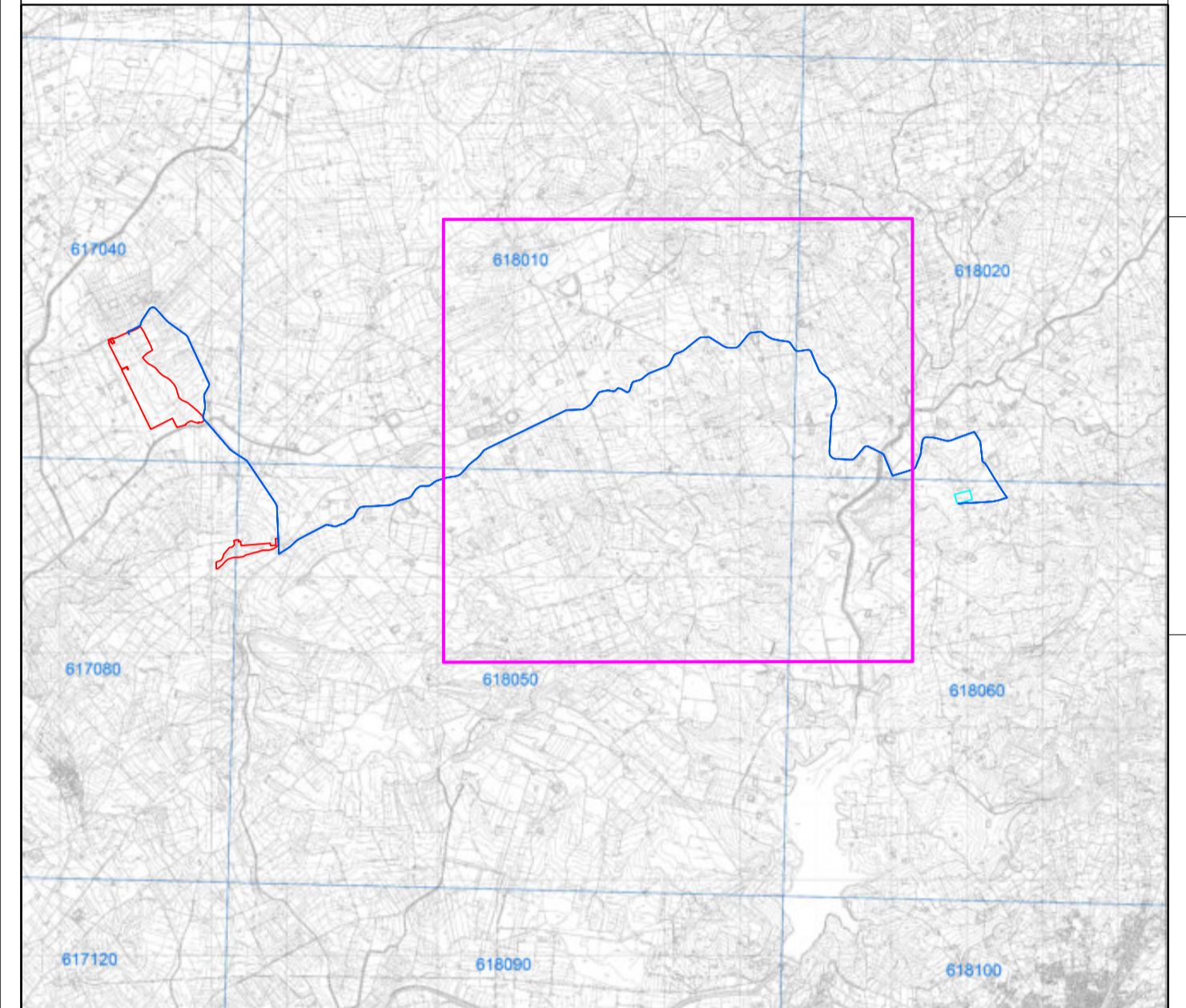

**PROGETTO PER LA REALIZZAZIONE  
DI UN IMPIANTO AGROVOLTAICO DENOMINATO  
"ARYA MAZARA" DI POTENZA DI PICCO  
PARI A 42,3444 MW  
NEL COMUNE DI MAZARA DEL VALLO (TP)**

Codice elaborato	Data	Livello progettazione	Emesso	Verificato	Approvato	REV.
01-T02	Apr 2023	Definitivo	Ing. Rizzo Roberta	Ing. Rizzo Roberta	Ing. Rizzo Roberta	00

LABORATO:  
INQUADRAMENTO TERRITORIALE  
CTR STATO DI FATTO

SCALA: 1:10.000

TAVOLA: 2/3

SOCIETA' PROPONENTE:



ARYA SOLAR S.R.L.  
Via Croce Rossa 25 90144 Palermo (PA)  
P.Iva 11944600965  
Pec: aryasolar@legaimail.it

TIMBRI E FIRME:

PROGETTAZIONE:



E-PRIMA S.R.L.  
Via Manganielli 20/C  
95030 Nicolosi (CT)  
tel:099941116 - cell:339953392  
email:info@e-prima.eu

TIMBRI E FIRME:



ORIENTAMENTO



SCALA METRICA

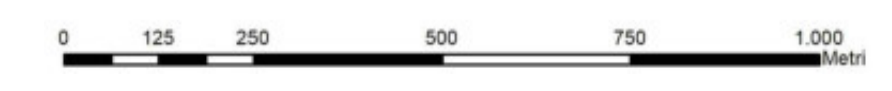

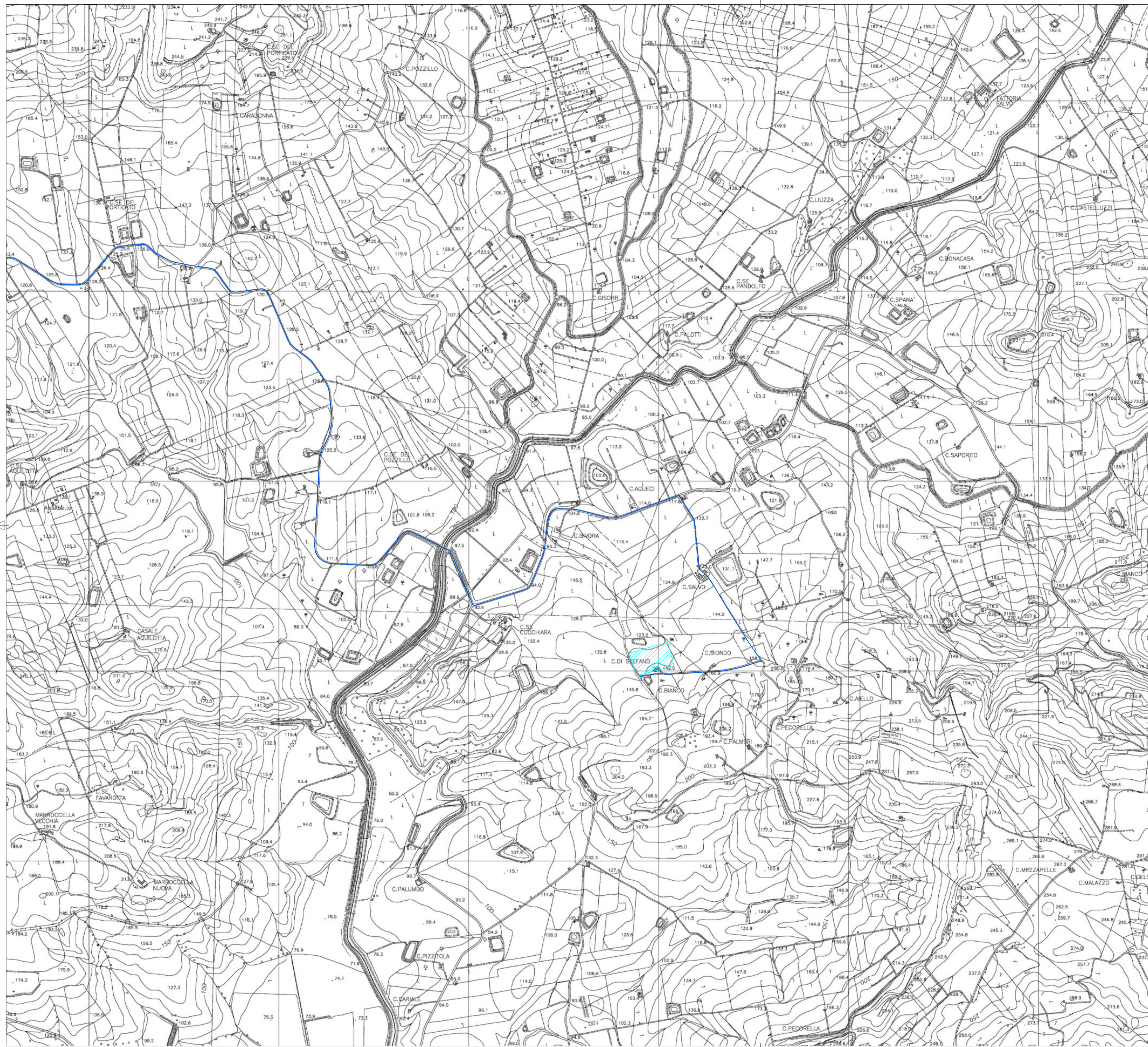

### LEGENDA

- Area di progetto
- Area d'impianto
- Area SSE utente
- Fascia di rispetto Turbina
- Cavidotto

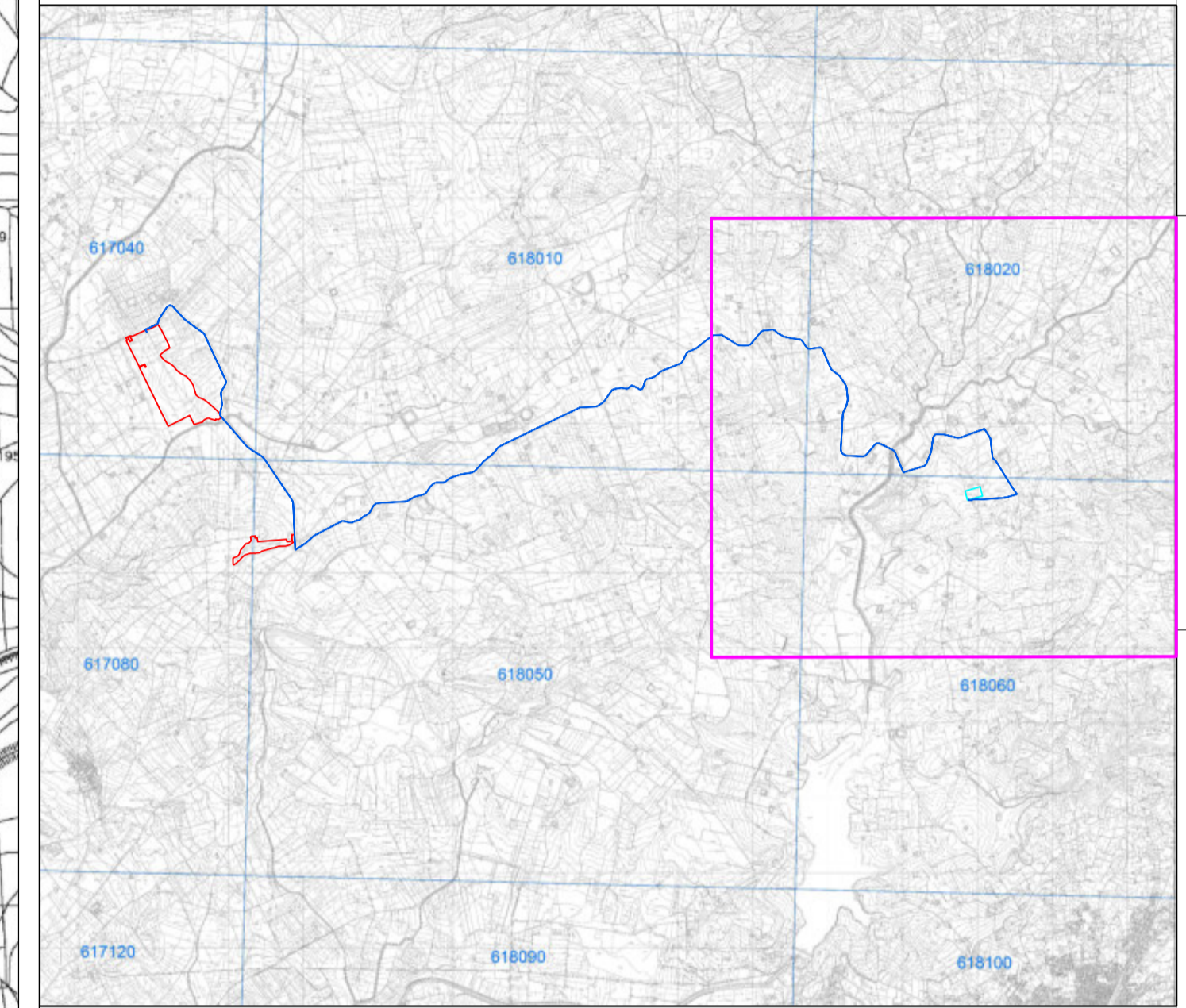

**PROGETTO PER LA REALIZZAZIONE  
DI UN IMPIANTO AGROVOLTAICO DENOMINATO  
"ARYA MAZARA" DI POTENZA DI PICCO  
PARI A 42,3444 MW  
NEL COMUNE DI MAZARA DEL VALLO (TP)**

Codice elaborato	Data	Livello progettazione	Emesso	Verificato	Approvato	REV.
01-T02	Apr 2023	Definitivo	Ing. Rizzo Roberta	Ing. Rizzo Roberta	Ing. Rizzo Roberta	00

ELABORATO:  
INQUADRAMENTO TERRITORIALE  
CTR STATO DI FATTO

SCALA: 1:10.000 TAVOLA: 3/3

SOCIETA' PROPONENTE:

**gnr**  
holding

**Arya Solar SRL**

ARYA SOLAR S.R.L.  
Via Croce Rossa 25 90144 Palermo (PA)  
P.iva 11944660965  
Pec: aryasolar srl@legalmail.it

TIMBRI E FIRME:

PROGETTAZIONE:

**E-PRIMA**  
E-PRIMA S.R.L.  
Via Manganielli 20/C  
95030 Nicolosi (CT)  
tel: 095914116 - cell: 3339533392  
email: info@e-prima.eu

TIMBRI E FIRME:

ORIENTAMENTO
SCALA METRICA

0 125 250 500 750 1000  
Metri