

PLANIMETRIA GENERALE DI IMPIANTO - SU CTR (SCALA 1:3000)

QUADRO D'INSIEME

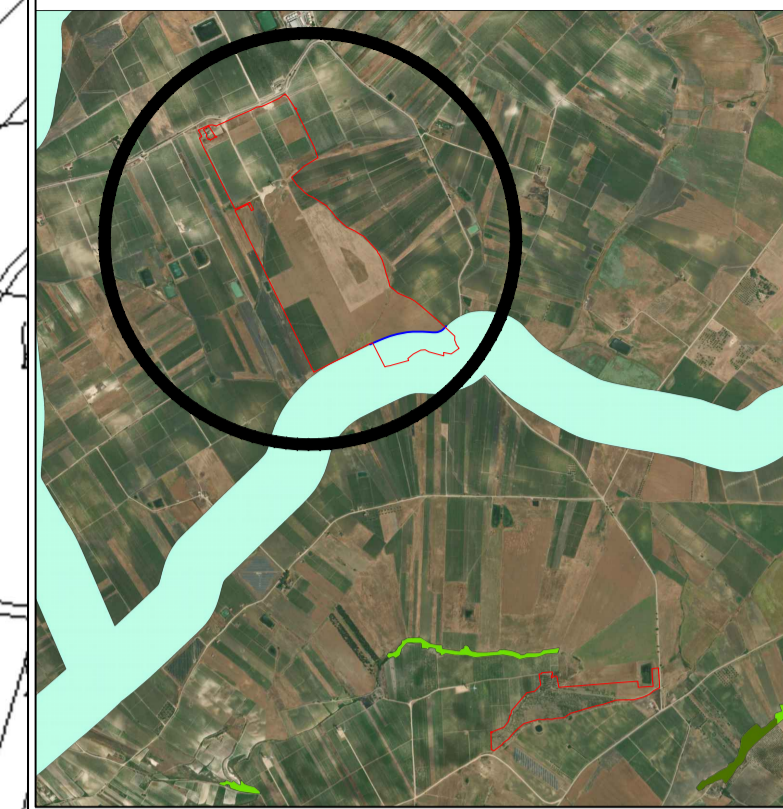

LEGENDA

- Confini catastali —
- Recinzione perimetrale —•—•—•—
- Viabilità di campo ▨
- Mitigazione - - -
- Tracker da 48 MF ▬▬
- Struttura fissa da 24 MF (inclinazione 30°) ▬
- Fascia di rispetto pala eolica (315m) ▨
- Fascia di rispetto acquedotto interrato ▨
- Fascia di rispetto impluvi ▨
- Fascia di rispetto 150m dal fiume ▨
- Bosco Art.142 D. Lgs. 42/04 ▨

DATI IMPIANTO

Tipologia modulo fotovoltaico: Goldsolar da 710 W

Numero totale di moduli: 59640

Potenza di generazione: 42,3444 MWp



PROGETTO PER LA REALIZZAZIONE
DI UN IMPIANTO AGROVOLTAICO DENOMINATO
"ARYA MAZARA"
DI POTENZA DI PICCO PARI A 42,3444 MW
NEL COMUNE DI MAZARA DEL VALLO (TP)

OGGETTO **PROGETTO DEFINITIVO**

ELABORATO **PLANIMETRIA GENERALE D'IMPIANTO SU CTR** TAV 1/2

Codice elaborato	Data	Livello progettazione	Emesso	Verificato	Approvato	REV.
02-ARYA-00	APR. 2023	DEFINITIVO	E-PRIMA S.R.L. ING. G. VICINO	E-PRIMA S.R.L. ING. G. VICINO	ARYA SOLAR S.R.L.	00

Società proponente Timbri e firme

gncr ITALIA HOLDING Arya Solar SRL

ARYA SOLAR S.R.L.
Via Croce Rossa 25
90144 Palermo (PA)
P.iva 11944660965
Pec: aryasolar@legalmail.it

Progettazione Timbri e firme

E-PRIMA

E-PRIMA S.R.L.
Via Mangonele 20/G
90030 Nicolosi (CT)
tel 095914116 - cell 3339533392
email info@eprima.eu

Scala metrica

1:3000



PLANIMETRIA GENERALE DI IMPIANTO - SU CTR (SCALA 1:2000)

QUADRO D'INSIEME

LEGENDA

- Confini catastali
- Recinzione perimetrale
- Viabilità di campo
- Mitigazione
- Tracker da 48 MF
- Struttura fissa da 24 MF (inclinazione 30°)
- Fascia di rispetto pala eolica (315m)
- Fascia di rispetto acquedotto interrato
- Fascia di rispetto impluvi
- Fascia di rispetto 150m dal fiume
- Bosco Art.142 D. Lgs. 42/04

DATI IMPIANTO

Tipologia modulo fotovoltaico: Goldsolar da 710 W
Numero totale di moduli: 59640
Potenza di generazione: 42,3444 MWp



PROGETTO PER LA REALIZZAZIONE
DI UN IMPIANTO AGROVOLTAICO DENOMINATO
"ARYA MAZARA"
DI POTENZA DI PICCO PARI A 42,3444 MW
NEL COMUNE DI MAZARA DEL VALLO (TP)

OGGETTO **PROGETTO DEFINITIVO**
ELABORATO **PLANIMETRIA GENERALE D'IMPIANTO SU CTR** TAV 2/2

Codice elaborato	Data	Livello progettazione	Emesso	Verificato	Approvato	REV.
02-ARYA-00	APR. 2023	DEFINITIVO	E-PRIMA S.R.L. ING. G. VICINO	E-PRIMA S.R.L. ING. G. VICINO	ARYA SOLAR S.R.L.	00

Società proponente
gncr ITALIA HOLDING Arya Solar SRL
ARYA SOLAR S.R.L.
Via Croce Rossa 25
90144 Palermo (PA)
P.iva 11944660965
Pec: aryasolar@legalmail.it

Timbri e firme

Progettazione
E-PRIMA
E-PRIMA S.R.L.
Via Mengoni 20/C
95030 Nicolosi (CT)
tel 095914116 - cell 3339533392
email info@eprima.eu

Timbri e firme

Scala metrica
1:2000

