

PLANIMETRIA GENERALE DI IMPIANTO - SU CATASTALE (SCALA 1:3000)

QUADRO D'INSIEME

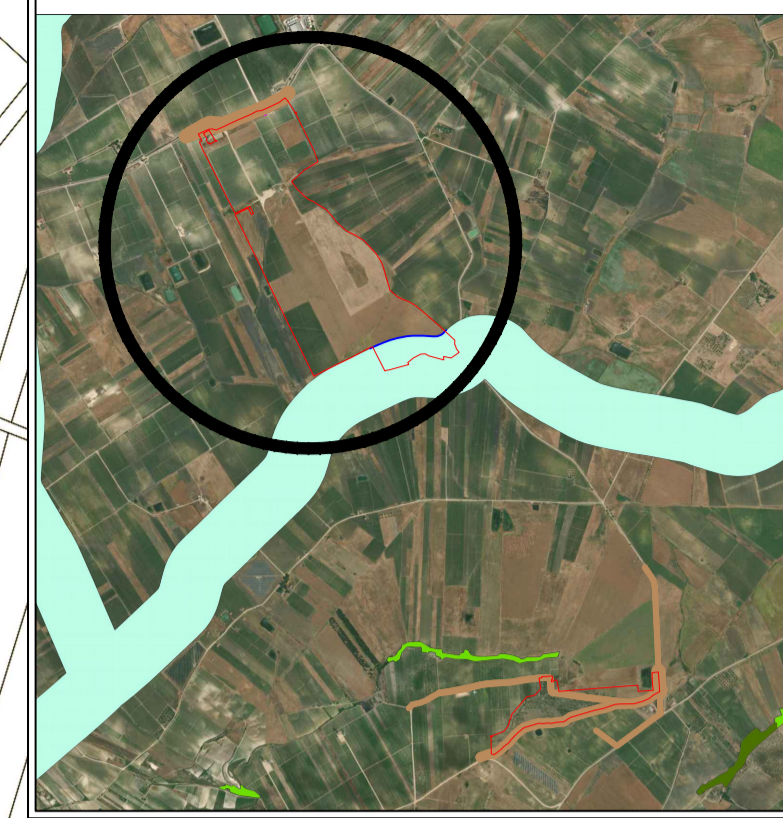

LEGENDA

- Confini catastali
- Recinzione perimetrale
- Viabilità di campo
- Tracker da 48 MF
- Struttura fissa da 24 MF (inclinazione 30°)
- Fascia di rispetto stradale (vicinale 10m, locale 20m e SP 30m)

DATI IMPIANTO

- Tipologia modulo fotovoltaico:** Goldisolar da 710 W
- Numero totale di moduli:** 59640
- Potenza di generazione:** 42,3444 MWp



PROGETTO PER LA REALIZZAZIONE  
DI UN IMPIANTO AGROVOLTAICO DENOMINATO  
"ARYA MAZARA"  
DI POTENZA DI PICCO PARI A 42,3444 MW  
NEL COMUNE DI MAZARA DEL VALLO (TP)

OGGETTO **PROGETTO DEFINITIVO**  
ELABORATO **PLANIMETRIA GENERALE D'IMPIANTO SU CATASTALE** TAV 1/2

| Codice elaborato | Data      | Livello progettazione | Emesso                           | Verificato                       | Approvato         | REV. |
|------------------|-----------|-----------------------|----------------------------------|----------------------------------|-------------------|------|
| 03-ARYA-00       | APR. 2023 | DEFINITIVO            | E-PRIMA S.R.L.<br>ING. G. VICINO | E-PRIMA S.R.L.<br>ING. G. VICINO | ARYA SOLAR S.R.L. | 00   |

|   |                |
|---|----------------|
| Società proponente<br>Arya Solar SRL<br>ARYA SOLAR S.R.L.<br>Via Croce Rossa 25<br>90144 Palermo (PA)<br>P.iva 11944660965<br>Pcc: aryasolar@legalmail.it | Timbri e firme |
|---|----------------|

|   |                |
|---|----------------|
| Progettazione<br>E-PRIMA<br>E-PRIMA S.R.L.<br>Via Mangone 20/C<br>90030 Nicolosi (CT)<br>tel 095914116 - cell 3339533392<br>email: info@eprima.eu | Timbri e firme |
|---|----------------|

Scala metrica  
**1:3000**

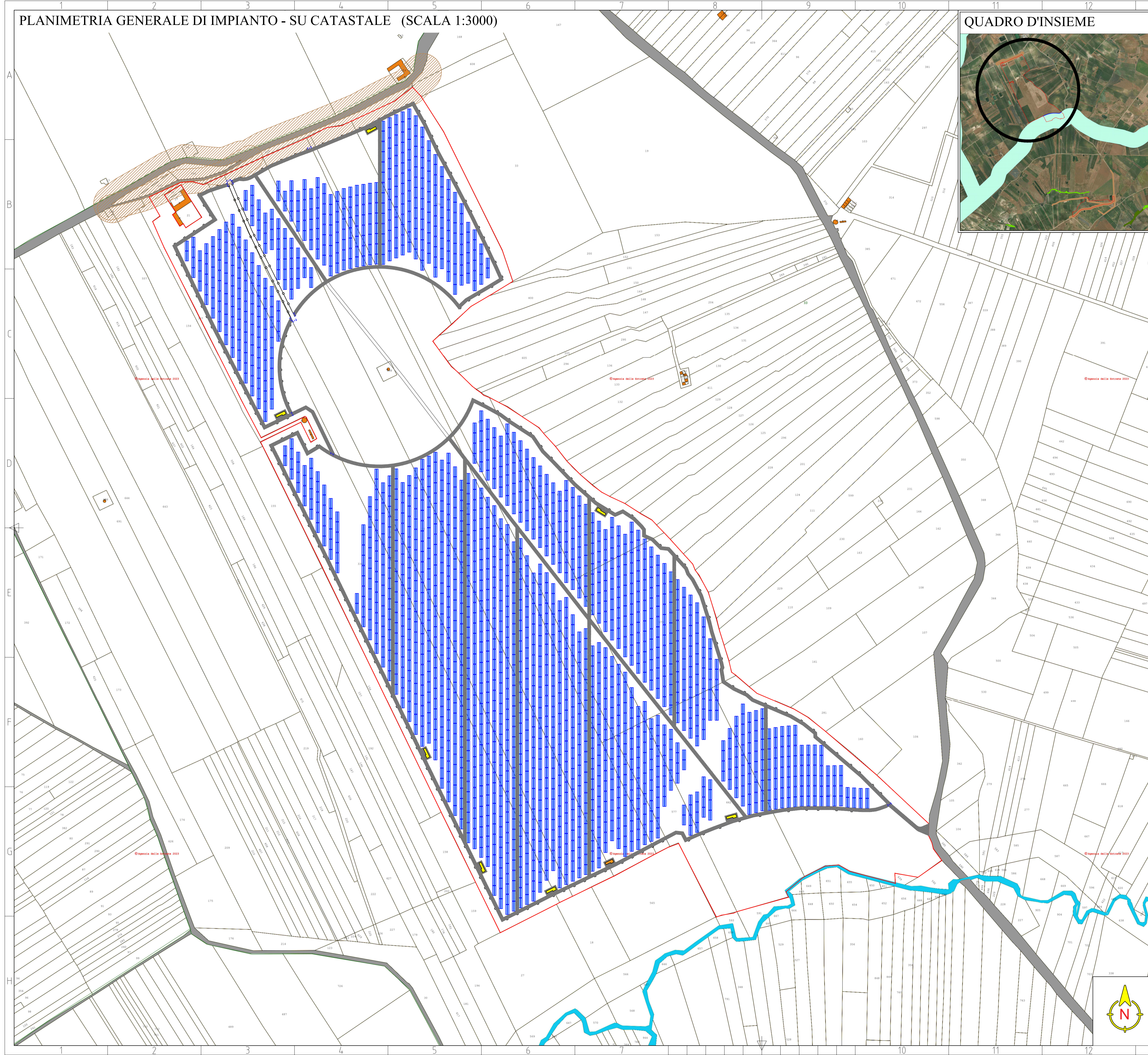
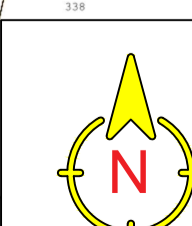

PLANIMETRIA GENERALE DI IMPIANTO - SU CATASTALE (SCALA 1:2000)

QUADRO D'INSIEME

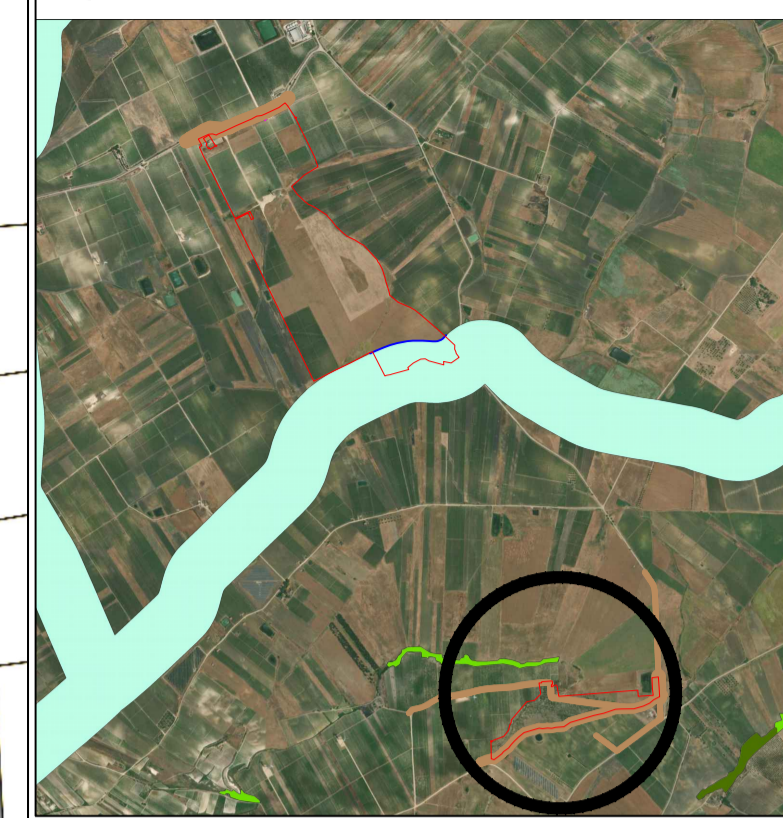

LEGENDA

- Confini catastali
- Recinzione perimetrale
- Viabilità di campo
- Tracker da 48 MF
- Struttura fissa da 24 MF (inclinazione 30°)
- Fascia di rispetto stradale (vicinale 10m, locale 20m e SP 30m)

DATI IMPIANTO

**Tipologia modulo fotovoltaico:** Goldsolar da 710 W  
**Numero totale di moduli:** 59640  
**Potenza di generazione:** 42,3444 MWp



PROGETTO PER LA REALIZZAZIONE  
 DI UN IMPIANTO AGROVOLTAICO DENOMINATO  
 "ARYA MAZARA"  
 DI POTENZA DI PICCO PARI A 42,3444 MW  
 NEL COMUNE DI MAZARA DEL VALLO (TP)

OGGETTO **PROGETTO DEFINITIVO**  
 ELABORATO **PLANIMETRIA GENERALE D'IMPIANTO SU CATASTALE** TAV 2/2

| Codice elaborato | Data      | Livello progettazione | Emesso                           | Verificato                       | Approvato         | REV. |
|------------------|-----------|-----------------------|----------------------------------|----------------------------------|-------------------|------|
| 03-ARYA-00       | APR. 2023 | DEFINITIVO            | E-PRIMA S.R.L.<br>ING. G. VICINO | E-PRIMA S.R.L.<br>ING. G. VICINO | ARYA SOLAR S.R.L. | 00   |

Società proponente Timbri e firme  
 Arya Solar SRL  
 ARYA SOLAR S.R.L.  
 Via Croce Rossa 25  
 90144 Palermo (PA)  
 P.iva 11944660963  
 Pcc: aryasolar@legalmail.it

Progettazione Timbri e firme  
 E-PRIMA  
 E-PRIMA S.R.L.  
 Via Mengoni 20/G  
 90030 Nicolosi (CT)  
 tel 095914116 - cell 3339533392  
 email: info@e-prima.eu

Scala metrica  
**1:2000**

